

PROGRAMA JOVEM CIDADÃO OFERECE 20 VAGAS DE ESTÁGIO NA PREFEITURA



Programa Jovem Cidadão trouxe mais dinamismo à estrutura da Prefeitura

A Prefeitura de Saquarema torna público o lançamento do Chamamento Público nº 005/022 para a contratação de estudantes estagiários de Nível Superior, dentro do Programa Jovem Cidadão.

A seleção será executada por uma comissão criada por meio de Portaria publicada no Diário Oficial do Município. Caberá à comissão selecionar e avaliar os estagiários do Programa Jovem Cidadão. Todas as informações referentes ao procedimento estão disponíveis no site da Prefeitura, no endereço saquarema.rj.gov.br.

A duração do estágio não poderá exceder dois anos, exceto quando se tratar de estudante portador de defici-

ência. Já a jornada de atividade de estágio educacional será de 6 horas diárias. Cada estudante também receberá bolsa estágio no valor de R\$ 800,00.

Nesta rodada, o Município está oferecendo 20 vagas para estagiários dos seguintes cursos: Administração, Arquitetura, Ciências Contábeis, Direito, Engenharia Civil, Gestão Pública e informática. O quantitativo de vagas para cada especialização pode ser consultado no Edital do chamamento.

“Temos visto como o Programa Jovem Cidadão trouxe dinamismo para a gestão municipal. Os estudantes são animados, buscam conhecimento e querem colocar em

prática o que sabem e o que aprendem nas universidades. Dar a oportunidade para estes jovens é ter a certeza de que teremos um serviço público cada vez mais dinâmico, ágil e eficiente para o nosso contribuinte”, afirmou o Secretário Municipal de Administração, Receita e Tributação, Hailson Ramalho.

“Sempre digo aos novos estagiários, quando eles chegam para o primeiro dia de trabalho, que se eles se dedicarem e mostrarem empenho, poderão seguir aqui na Prefeitura. Desde o início do Programa Jovem Cidadão, tivemos gratas surpresas com os estagiários e aproveitamos mais muitos deles em cargos e funções da Prefeitura”, completou a Prefeita Manoela Peres.

Criado em 2018, 439 estagiários já passaram pelo Programa Jovem Cidadão. Atualmente, 194 permanecem desempenhando estágio em diversos setores da gestão municipal. 68 foram aproveitados em cargos comissionados no município.



PREFEITURA DA CIDADE DE SAQUAREMA

PREFEITA
Manoela Ramos de Souza
Gomes Alves

VICE PREFEITO
Rômulo Carvalho de Almeida

Procurador Geral do Município
Claudius Valerius Malheiros Barcellos

Secretário Municipal de Finanças
Ágido Henrique Almeida da Costa

Controlador Geral do Município
Marco Aurelio Sampaio Leite

Secretário Municipal de Planejamento
Celio Ricardo de Almeida Pereira

Secretário Municipal de Urbanismo
Felipe de Oliveira Araujo

Secretária Municipal de Gabinete
Patrícia dos Reis Silva

Secretário Municipal de Governo
José Carlos Martins

Secretário Municipal de Saúde
João Alberto Teixeira Oliveira

Secretário Municipal de Administração, Receita e Tributação
Hailson Alves Ramalho

Secretário Municipal de Meio Ambiente
Gilmar Rocha de Magalhães

Secretário Municipal de Transporte e Serviços Públicos
Lindonor Ferreira Rezende da Rosa

Secretário Municipal de Comunicação Social
Nilson da Costa Cardoso Júnior

Secretária Municipal de Desenvolvimento Social
Daniele Borges dos Santos Vignoli

Secretário Municipal de Agricultura, Abastecimento e Pesca
Wellington Magalhães de Matos

Secretária Municipal da Mulher
Marcia de Almeida Silva Azeredo

Secretário Municipal de Segurança e Ordem Pública
Evanildo Andrade dos Santos

Secretário Municipal de Educação, Cultura, Inclusão, Ciência e Tecnologia
Antonio Peres Alves

Presidente do Instituto de Benefícios e Assistência dos Servidores de Saquarema – IBASS
Nilmar Epaminondas da Silva

Secretária Municipal de Obras Públicas
Priscilla Barroso Poubel

Secretária Municipal de Gestão, Inovação e Tecnologia
Élida da Silva Alves

Secretário Municipal de Esporte, Lazer e Turismo
Rafael da Costa Castro

Secretária Municipal de Desenvolvimento Econômico
Paula Lemos Azem

Secretário Municipal de Infraestrutura
Danilo Goretti Villa Verde

Expedido pela Secretaria Municipal de Comunicação Social

Operadores do DOS:

Ewerton Carvalho / Monica Marinho

Para mais informações acesse:

dos.saquarema.rj.gov.br
www.saquarema.rj.gov.br
facebook.com/PrefeituradeSaquarema

Telefones:

Prefeitura: (22) 2655-6400

Ouvidoria: (22) 2655-6401

Diário Oficial Eletrônico criado pela Lei 1.715/2018, e regulamentado pelo Decreto 1.822/2018

SUMARIO

Atos da Prefeita	03
Avisos, Editais, Extratos e Termos de Contrato.....	03
IBASS.....	04
Secretaria Municipal de Finanças.....	06

A SOLUÇÃO COMEÇA AQUI

OUVIDORIA DA PREFEITURA

(22) 2655-6401

SOLITAÇÕES, SUGESTÕES E ELOGIOS
SEGUNDA A SEXTA-FEIRA, DAS 09 ÀS 17 HORAS

PREFEITURA SAQUAREMA
TRANSCREVA

ATOS DA PREFEITA

DECRETO Nº 2.449 DE 06 DE DEZEMBRO DE 2022

Fica considerado Ponto Facultativo nas Repartições Públicas Municipais.

A PREFEITA MUNICIPAL DE SAQUAREMA, Estado do Rio de Janeiro, no uso de suas atribuições legais,

DECRETA

Art. 1º Fica considerado Ponto Facultativo nas Repartições Públicas Municipais, o dia 09 de dezembro de 2022 (sexta-feira), em razão do jogo da Seleção Brasileira de futebol nas quartas de final, exceto nos serviços considerados como essenciais.

Art. 2º Este Decreto entra em vigor na data de sua publicação, revogadas as disposições em contrário.

Saquarema, 06 de dezembro de 2022.

Manoela Ramos de Souza Gomes Alves
Prefeita

DECRETO Nº 2.450 DE 06 DE DEZEMBRO DE 2022

Dispõe sobre alteração dos membros do Conselho Municipal de Acompanhamento e Controle Social do Fundo de Manutenção e Desenvolvimento da Educação Básica e de Valorização dos Profissionais da Educação, CACS - FUNDEB, para o quadriênio 2023/2026.

A PREFEITA MUNICIPAL DE SAQUAREMA, Estado do Rio de Janeiro, no uso de suas atribuições legais;

Considerando o que dispõe a Lei nº 2.061 de 26 de março de 2021, de reestruturação do Conselho Municipal de Acompanhamento e Controle Social do Fundo de Manutenção e Desenvolvimento da Educação Básica e de Valorização dos Profissionais da Educação – CACS – FUNDEB;

Considerando o resultado de eleição realizada em 30 de novembro de 2022, de acordo com o edital nº 01/2022;

DECRETA

Art. 1º Em decorrência da eleição realizada no dia 30 de novembro de 2022, o Conselho Municipal de Acompanhamento e Controle Social do Fundo de Manutenção e Desenvolvimento da Educação Bá-

sica e de Valorização dos Profissionais da Educação – FUNDEB, passa a ter a seguinte composição, com início de vigência de seus mandatos em 01 de janeiro de 2023 e encerramento em 31 de dezembro de 2026.

Poder Executivo Municipal

Titular - Filipe Gomes Bravo Monteiro

Suplente - Aline Barros Moraes

Titular - Ana Beatriz Mendonça Gomes Leal

Suplente - Glauciane Soares dos Santos Ferreira

Representantes dos Professores da Educação Básica Pública Municipal

Titular - Pedro Augusto Rangel de Oliveira

Suplente - Rosana Lopes da Silva

Representante dos Diretores de Escolas Básicas Públicas Municipais

Titular - Isis Sampaio Moreira

Suplente - Valeria Cristina Silva de Souza Macedo

Representantes de Servidores Técnico-Administrativos das Escolas Básicas Públicas Municipais

Titular - Felipe Crespo Alem

Suplente - Celina Aguiar Pecoraro

Representantes de Pais de Alunos da Educação Básica Pública Municipal

Titular - Flavia Alves

Suplente - Maria Domingues Santana Silva

Titular - Nathalia Louise de Oliveira Silva Gomes

Suplente - Simonia da Costa

Representante de Estudantes da Educação Básica Pública Municipal

Titular - Anderson Bragança Anchieta

Suplente - Alessandra da Silva Noé

Representante do Conselho Municipal de Educação de Saquarema

Titular - Andreia Pimentel dos Santos

Suplente - Késia Antunes de Brito Silva

Representante do Conselho Tutelar

Titular - Eduardo Almeida Lopes

Suplente - Olinda de Oliveira Machado Xavier

Representante de Organizações da Sociedade Civil

Titular - Carlos Eduardo de Souza Mota

Suplente - Deyse Brasil Oliveira Vieira

Art. 2º Este Decreto entra em vigor na data de sua publicação, produzindo seus efeitos a partir de 01 de janeiro de dois mil e vinte e três, revogadas as disposições

em contrário.

Saquarema, 06 de dezembro de 2022.

Manoela Ramos de Souza Gomes Alves
Prefeita

ATO DE ALTERAÇÃO Nº 01/2022

A Prefeita do Município de Saquarema, Estado do Rio de Janeiro, no uso de suas atribuições legais, resolve alterar o Edital nº 02/2022, conforme se segue:

Os itens 6.4.1.1 e 6.4.4 do Edital nº 02/2022 passam a vigorar com a seguinte redação:

6.4.1.1. A contagem dos pontos referida no item anterior obedecerá aos critérios a seguir:

§ Experiência Profissional no setor Privado na área para a qual concorre desde que guarde relação direta com as atribuições do cargo para o qual o candidato prestará prova, mediante apresentação de Carteira Profissional, Contrato de Trabalho ou comprovação de efetivo exercício da advocacia, inclusive voluntária, com a participação anual mínima em 05 (cinco) atos privativos de advogado, em causas ou questões distintas: 0,5 (meio) ponto para cada doze meses completos podendo apresentar até 05 (cinco) anos;

§ Experiência Profissional no setor Público (Em atendimento à Emenda à Lei Orgânica nº 009/2013) na Área para a qual concorre desde que guarde relação direta com as atribuições do cargo para o qual o candidato prestará prova, mediante apresentação de Certidão de Tempo de Serviço ou declaração similar na qual conste dados suficientes, detalhando o cargo e as atribuições: 0,5 (meio) ponto para cada doze meses completos podendo apresentar até 05 (cinco) anos;

* A soma do tempo de experiência nos setores Público e Privado encontra-se igualmente limitada ao período total de 05 (cinco) anos;

§ Curso de Especialização em Pós-Graduação com o mínimo de 360 (trezentas e sessenta) horas/aula, desde que guarde relação direta com as atribuições do cargo para o qual o candidato prestará prova e não seja requisito para provimento do cargo, mediante apresentação de cópia autenticada em cartório do certificado ou diploma de conclusão e/ou histórico escolar: 0,5 (meio) ponto, podendo apresentar



até 02 (dois) certificados;

§ Mestrado: reconhecido pelo MEC - Ministério da Educação, desde que guarde relação direta com o cargo para o qual o candidato prestará prova, mediante apresentação de cópia autenticada em cartório do certificado ou diploma de conclusão e Título de Mestre: 01 (um) ponto, podendo apresentar 01 (um) certificado;

§ Doutorado: reconhecido pelo MEC - Ministério da Educação, desde que guarde relação direta com as atribuições do cargo para o qual o candidato prestará prova, mediante apresentação de cópia autenticada em cartório do certificado ou diploma de conclusão e Título de Doutor: 02 (dois) pontos, podendo apresentar 01 (um) certificado.

6.4.4. A pontuação máxima na prova de títulos é de 09 (nove) pontos para o cargo de Procurador.

Ficam incluídos os itens 6.4.1.1.1 e 6.4.1.1.2, conforme disposto a seguir:

6.4.1.1.1. A comprovação do período de efetivo exercício da advocacia privada deverá ser feita por um dos seguintes meios, sendo vedada a contagem de tempo de estágio ou de qualquer outra atividade anterior à conclusão do curso de bacharelado em Direito.

I - por certidão, expedida por cartórios ou secretarias judiciais;

II - por cópia autenticada de peça ou arrazoado forense elaborado pelo candidato, que tenha sido efetivamente apresentado em feito judicial, com data e autoria incontroversas.

6.4.1.1.2. Será desprezado o restante do tempo de serviço quando inferior a doze meses.

No Anexo III, na disciplina de Conhecimentos Específicos, passam a vigorar com a seguinte redação:

No cargo de Arquiteto

2. A gestão do ambiente municipal diante do conceito de sustentabilidade e sua relação com os recursos naturais e culturais de Saquarema.

No cargo de Agente Fiscal de Obras

1.2. A gestão do ambiente municipal diante do conceito de sustentabilidade e sua relação com os recursos naturais e culturais de Saquarema.

No cargo de Agente Fiscal de Posturas

3. Fiscalização de posturas, conforme o

Código de Posturas do Município de Saquarema.

Saquarema, 05 de dezembro de 2022.

Manoela Ramos de Souza Gomes Alves
Prefeita

AVISOS, EDITAIS, EXTRATOS E TERMOS DE CONTRATO

EXTRATO DO TERMO DE RATIFICO DE DISPENSA DE LICITAÇÃO

Processo Administrativo nº 19.059/2022
Ratifico, com respaldo nas justificativas apresentadas nos autos do processo administrativo nº 19.059/2022, confirmado através da emissão do parecer favorável da Assessoria Jurídica e ainda da análise conclusiva da Controladoria Geral do Município, a dispensa de licitação, em favor da empresa Multmunde Comercio e Distribuidora de Produtos Agropecuários LTDA – CNPJ nº 08.322.910/0001-00, situada na Rodovia BR 101, s/n, Rem. da Área 1, Loja 01, Olaria, Rio Bonito/RJ, para fins de contratação de empresa para fornecimento de vacinas contra febre aftosa que serão aplicadas em área rural para atender as necessidades dos agricultores e/ou pecuaristas do Município de Saquarema, no valor total de R\$ 6.513,00 (seis mil, quinhentos e treze reais), fundamentado no art. 24, inciso II, da Lei Federal nº 8.666/1993.

Saquarema, 05 de dezembro de 2022.

Wellington Magalhães de Matos.

Secretário Municipal de Agricultura, Abastecimento e Pesca.

EXTRATO DE CONTRATO Nº 025/2022

Processo Administrativo nº 13.632/2022
Modalidade: Dispensa de licitação – art. 24, inciso II da Lei Federal nº 8.666/93.

Contratante: Município de Saquarema/ Fundo Municipal de Assistência Social.

Contratada: Mapfre Seguros Gerais S.A., - CNPJ nº 61.074.175/0001-38.

Objeto: Contratação de empresa especializada em seguro contra sinistro para os veículos que atendem a Secretaria

Municipal de Desenvolvimento Social do Município de Saquarema/RJ.

Prazo de vigência: 12 (doze) meses.

Valor Total do Contrato: R\$ 2.120,00 (dois mil, cento e vinte reais).

Dotação Orçamentária:

PT 08.244.0014.2.123;

ND 3.3.90.39.37.00;

Fonte 1533.

Data da Assinatura: 30 de novembro de 2022.

Daniele Borges dos Santos Vignoli.
Secretária Municipal de Desenvolvimento Social.

EXTRATO DE TERMO DE DESIGNAÇÃO DE FISCAL DE CONTRATO

Processo Administrativo nº 13.632/2022
Contrato nº 025/2022.

Objeto: Contratação de empresa especializada em seguro contra sinistro para os veículos que atendem a Secretaria Municipal de Desenvolvimento Social do Município de Saquarema/RJ.

1 – Termo de designação de servidor para acompanhamento e fiscalização da execução a ser contratada, nos termos do art. 67, da Lei Federal nº 8.666, de 21 de junho de 1993.

2 – Ficam designados os servidores Fabio Junior Nogueira – matrícula nº 959.376-3, exercendo a função de fiscal como titular e Pamella Dias da Fonseca – matrícula nº 961.682-2, exercendo a função de fiscal como suplente do contrato nº 025/2022 do processo administrativo nº 13.632/2022.

3 - Compete ao fiscal do contrato o acompanhamento e verificação da conformidade da prestação do serviço, obra ou do fornecimento do objeto, a fim de que as normas que regulam a relação contratual sejam devidamente cumpridas, anotando em registro próprio as ocorrências e reportando-se à autoridade competente quando necessária providência que não esteja ao seu alcance.

Saquarema, 30 de novembro de 2022.

Daniele Borges dos Santos Vignoli.

Secretária Municipal de Desenvolvimento Social.

ATA DE REGISTRO DE PREÇOS Nº 085/2022 DO PREGÃO PRESENCIAL Nº 088/2022

Objeto: A presente Ata tem por objeto registro de preços para aquisição de cobertores, colchonetes, fronhas, lençóis, travesseiros, toalhas de banho e toalhas de rosto a fim de atender o CREAS (Centro de Referência Especializado de Assistência Social), conforme especificações constantes do termo de referência deste edital, de acordo com o processo administrativo nº 10.227/2022.

Contratado: Os preços, as quantidades, o fornecedor e as especificações dos materiais registrados nesta Ata, encontram-se indicados na tabela abaixo:

ITEM	DESCRIÇÃO DOS MATERIAIS	UND	QUANT	MARCA/ MODELO	VALOR UNIT	VALOR TOTAL
01	Cobertor - conforme termo de referência	Unid	210	COTRIM	R\$ 52,95	R\$ 11.119,50
03	Fronha - conforme termo de referência	Unid	210	COTRIM	R\$ 15,90	R\$ 3.339,00
04	Lençol - conforme termo de referência	Unid	210	COTRIM	R\$ 48,90	R\$ 10.269,00
05	Travesseiro - conforme termo de referência	Unid	210	COTRIM	R\$ 43,45	R\$ 9.124,50
06	Toalha de banho - conforme termo de referência	Unid	210	COTRIM	R\$ 28,55	R\$ 5.995,50
07	Toalha de rosto - conforme termo de referência	Unid	210	COTRIM	R\$ 18,70	R\$ 3.927,00

Valor total: R\$ 43.774,50 (quarenta e três mil, setecentos e setenta e quatro reais e cinquenta centavos).

Fiscal: A fiscalização e aprovação do serviço ficará a cargo da servidora Valéria Mariano Muniz – matrícula nº 53.104. Saquarema, 28 de novembro de 2022. Daniele Borges dos Santos Vignoli. Secretária Municipal de Desenvolvimento Social.

ATA DE REGISTRO DE PREÇOS Nº 086/2022 DO PREGÃO PRESENCIAL Nº 088/2022

Objeto: A presente Ata tem por objeto registro de preços para aquisição de cobertores, colchonetes, fronhas, lençóis, travesseiros, toalhas de banho e toalhas de rosto a fim de atender o CREAS (Centro de Referência Especializado de Assistência Social), conforme especificações constantes do termo de referência deste edital, de acordo com o processo administrativo nº 10.227/2022.

Contratado: Os preços, as quantidades, o fornecedor e as especificações dos materiais registrados nesta Ata, encontram-se indicados na tabela abaixo:

ITEM	DESCRIÇÃO DOS MATERIAIS	UND	QUANT	MARCA/ MODELO	VALOR UNIT	VALOR TOTAL
02	Colchonete - conforme termo de referência	UNID	210	RCS COLCHÕES	R\$ 152,90	R\$ 32.109,00

ITEM	DESCRIÇÃO DOS MATERIAIS	UND	QUANT	MARCA/ MODELO	VALOR UNIT	VALOR TOTAL
02	Colchonete - conforme termo de referência	UNID	210	RCS COLCHÕES	R\$ 152,90	R\$ 32.109,00

Valor total: R\$ 32.109,00 (trinta e dois mil, cento e nove reais).

Fiscal: A fiscalização e aprovação do serviço ficará a cargo da servidora Valéria Mariano Muniz – matrícula nº 53.104. Saquarema, 28 de novembro de 2022.

Daniele Borges dos Santos Vignoli. Secretária Municipal de Desenvolvimento Social.

EXTRATO DE TERMO DE HOMOLOGAÇÃO

Processo Administrativo nº 9.490/2022.
Modalidade: Pregão Presencial nº 094/2022.

Objeto: Aquisição de equipamentos de vídeo e edição, em atendimento à Secretaria de Comunicação Social.

Homologo o resultado do julgamento do respectivo procedimento licitatório, e ato de adjudicação à folha 531, em favor da empresa LAC RJ Comércio e Serviços LTDA - CNPJ nº 41.775.787/0001-40, situada na Rua Saul J. de Oliveira, s/n, Qd. C, Três Vendas – Araruama/RJ, o lote 01 no valor total de R\$ 363.500,00 (trezentos e sessenta e três mil e quinhentos reais); o lote 02 no valor total de R\$ 38.500,00 (trinta e oito mil e quinhentos reais); o lote 03 no valor total de R\$ 9.000,00 (nove mil reais); o lote 04 no valor total de R\$ 75.100,00 (setenta e cinco mil e cem reais); o lote 05 no valor total de R\$ 63.000,00 (sessenta e três mil); o lote 06 no valor total de R\$ 73.200,00 (setenta e três mil e duzentos reais); o lote 07 no valor total de R\$ 7.700,00 (sete mil e setecentos reais).

Saquarema, 05 de dezembro de 2022.

Nilson da Costa Cardoso Júnior.

Secretário Municipal de Comunicação Social.

IBASS

ATO DE ALTERAÇÃO Nº 01/2022

A Presidente do Instituto de Benefícios e Assistência dos Servidores de Saquarema - IBASS, Estado do Rio de Janeiro,

no uso de suas atribuições legais, resolve alterar o Edital nº 01/2022, conforme se segue:

Os itens 6.4.1.1 e 6.4.4 do Edital nº 01/2022 passam a vigorar com a seguinte redação:

6.4.1.1. A contagem dos pontos referida no item anterior obedecerá aos critérios a seguir:

§ Experiência Profissional no setor Privado na área para a qual concorre desde que guarde relação direta com as atribuições do cargo para o qual o candidato prestará prova, mediante apresentação de Carteira Profissional, Contrato de Trabalho ou comprovação de efetivo exercício da advocacia, inclusive voluntária, com a participação anual mínima em 05 (cinco) atos privativos de advogado, em causas ou questões distintas: 0,5 (meio) ponto para cada doze meses completos podendo apresentar até 05 (cinco) anos;

§ Experiência Profissional no setor Público (Em atendimento à Emenda à Lei Orgânica nº 009/2013) na Área para a qual concorre desde que guarde relação direta com as atribuições do cargo para o qual o candidato prestará prova, mediante apresentação de Certidão de Tempo de Serviço ou declaração similar na qual conste dados suficientes, detalhando o cargo e as atribuições: 0,5 (meio) ponto para cada doze meses completos podendo apresentar até 05 (cinco) anos;

* A soma do tempo de experiência nos setores Público e Privado encontra-se igualmente limitada ao período total de 05 (cinco) anos;

§ Curso de Especialização em Pós-Graduação com o mínimo de 360 (trezentas e sessenta) horas/aula, desde que guarde relação direta com as atribuições do cargo para o qual o candidato prestará prova e não seja requisito para provimento do cargo, mediante apresentação de cópia autenticada em cartório do certificado ou diploma de conclusão e/ou histórico escolar: 0,5 (meio) ponto, podendo apresentar até 02 (dois) certificados;

§ Mestrado: reconhecido pelo MEC - Ministério da Educação, desde que guarde relação direta com o cargo para o qual o candidato prestará prova, mediante apresentação de cópia autenticada em cartório do certificado ou diploma de conclusão



e Título de Mestre: 01 (um) ponto, podendo apresentar 01 (um) certificado;

§ Doutorado: reconhecido pelo MEC – Ministério da Educação, desde que guarde relação direta com as atribuições do cargo para o qual o candidato prestará prova, mediante apresentação de cópia autenticada em cartório do certificado ou diploma de conclusão e Título de Doutor: 02 (dois) pontos, podendo apresentar 01 (um) certificado.

6.4.4. A pontuação máxima na prova de títulos é de 09 (nove) pontos para o cargo de Procurador Autárquico.

Ficam incluídos os itens 6.4.1.1.1 e 6.4.1.1.2, conforme disposto a seguir:

6.4.1.1.1. A comprovação do período de efetivo exercício da advocacia privada deverá ser feita por um dos seguintes meios, sendo vedada a contagem de tempo de estágio ou de qualquer outra atividade anterior à conclusão do curso de bacharelado em Direito.

I - por certidão, expedida por cartórios ou secretarias judiciais;

II - por cópia autenticada de peça ou arrazoado forense elaborado pelo candidato, que tenha sido efetivamente apresentado em feito judicial, com data e autoria incontroversas.

6.4.1.1.2. Será desprezado o restante do tempo de serviço quando inferior a doze meses.

No Anexo III, na disciplina de Conhecimentos Específicos, passam a vigorar com a seguinte redação:

No cargo de Contador:

Diretrizes Orçamentárias (LDO) e a Lei Orçamentária Anual (LOA), Lei Orgânica do Município de Saquarema voltada para a Administração Financeira e Orçamentária.

Saquarema, 05 de dezembro de 2022.

Nilmar Epaminondas da Silva

Presidente do IBASS



Saquarema é mais!
ILUMINAÇÃO

Os bairros de Saquarema estão mais seguros e iluminados! A Prefeitura está implantando luminárias de LED em diversos pontos da cidade. Ao todo, 21 mil pontos de iluminação pública serão modernizados com a implantação de luminárias de LED.



#sejaconsciente

A PRAIA É NOSSA, MAS O LIXO É SEU!



Preserve o que temos de mais bonito.



PREFEITURA
SAQUAREMA
TRABALHO E RESPEITO

SECRETARIA MUNICIPAL
DE MEIO AMBIENTE



SECRETARIA MUNICIPAL DE FINANÇAS

MUNICÍPIO DE SAQUAREMA
RELATÓRIO RESUMIDO DA EXECUÇÃO ORÇAMENTÁRIA
BALANÇO ORÇAMENTÁRIO
ORÇAMENTOS FISCAL E DA SEGURIDADE SOCIAL
PERÍODO DE REFERÊNCIA : 5º Bimestre / 2022

RECEITAS	PREVISÃO INICIAL	PREVISÃO ATUALIZADA (a)	RECEITAS REALIZADAS			SALDO A REALIZAR (a-c)	
			No Bimestre (b)	% (b/a)	Até 10/2022 (c)		% (c/a)
RECEITAS (EXCETO INTRA-ORÇAMENTÁRIAS) (I)	1.794.651.605,0	1.823.351.823,1	474.763.721,2	26,0	2.138.644.316,6	117,3	-315.292.493,5
RECEITAS CORRENTES	1.789.856.605,0	1.818.556.823,1	474.763.721,2	26,1	2.138.644.316,6	117,6	-320.087.493,5
IMPOSTOS, TAXAS E CONTRIBUIÇÕES DE MELHORIA	77.671.717,1	91.962.389,1	18.780.850,9	20,4	99.766.006,4	108,5	-7.803.617,3
Impostos	70.520.744,9	84.811.416,9	17.919.409,0	21,1	93.566.897,1	110,3	-8.755.480,2
Taxas	7.150.972,2	7.150.972,2	861.441,8	12,0	6.199.109,3	86,7	951.862,9
Contribuições de Melhoria	0,0	0,0	0,0	0,0	0,0	0,0	0,0
CONTRIBUIÇÕES	23.941.236,1	23.941.236,1	4.305.164,9	18,0	23.678.864,6	98,9	262.371,5
Contribuições Sociais	13.441.362,2	13.441.362,2	2.531.875,5	18,8	12.259.245,6	91,2	1.182.116,6
Contribuições Econômicas	0,0	0,0	0,0	0,0	0,0	0,0	0,0
Contrib. para o Custeio do Serv. de Iluminação Pública	10.499.873,8	10.499.873,8	1.773.289,4	16,9	11.419.619,1	108,8	-919.745,3
RECEITA PATRIMONIAL	13.882.936,5	13.923.159,9	30.212.538,0	217,0	109.873.883,0	789,1	-95.950.723,1
Exploração do Patrimônio Imobiliário do Estado	2.201.988,6	2.201.988,6	190.423,2	8,6	3.234.487,7	146,9	-1.032.499,1
Valores Mobiliários	11.791.641,2	11.831.864,6	30.022.168,5	253,7	108.083.408,2	913,5	-96.251.543,6
Deleg. Serv. Públ. Med. Concess., Permiss., Autoriz., Licença.	0,0	0,0	0,0	0,0	0,0	0,0	0,0
Cessão de Direitos	0,0	0,0	0,0	0,0	0,0	0,0	0,0
Demais Receitas Patrimoniais	0,0	0,0	0,0	0,0	0,0	0,0	0,0
RECEITA AGROPECUÁRIA	0,0	0,0	0,0	0,0	0,0	0,0	0,0
RECEITA INDUSTRIAL	0,0	0,0	0,0	0,0	0,0	0,0	0,0
RECEITA DE SERVIÇOS	0,0	0,0	549.448,0	0,0	549.448,0	0,0	-549.448,0
Serviços Administrativos e Comerciais Gerais	0,0	0,0	549.448,0	0,0	549.448,0	0,0	-549.448,0
Serviços e Atividades Ref. à Navegação e Transporte	0,0	0,0	0,0	0,0	0,0	0,0	0,0
Serviços e Atividades Ref. à Saúde	0,0	0,0	0,0	0,0	0,0	0,0	0,0
Serviços e Atividades Financeiras	0,0	0,0	0,0	0,0	0,0	0,0	0,0
Outros Serviços	0,0	0,0	0,0	0,0	0,0	0,0	0,0
TRANSFERÊNCIAS CORRENTES	1.672.522.561,9	1.686.891.884,6	420.782.032,5	24,9	1.902.782.919,8	112,8	-215.891.035,2
Transferências da União e de suas Entidades	1.421.288.410,0	1.430.528.944,3	372.584.422,4	26,0	1.639.537.004,7	114,6	-209.008.060,4
Transf. dos Estados, Distrito Federal e suas Entidades	178.935.235,3	184.064.023,7	36.248.402,3	19,7	196.382.277,6	106,7	-12.318.253,9
Transf. dos Municípios e suas Entidades	0,0	0,0	0,0	0,0	0,0	0,0	0,0
Transf. de Instituições Privadas	0,0	0,0	0,0	0,0	0,0	0,0	0,0
Transf. de Outras Instituições Públicas	72.298.916,6	72.298.916,6	11.949.207,7	16,5	66.788.072,2	92,4	5.510.844,4
Transf. do Exterior	0,0	0,0	0,0	0,0	0,0	0,0	0,0
Transf. de Pessoas Físicas	0,0	0,0	0,0	0,0	75.565,4	0,0	-75.565,4
Outras Transferências Correntes	0,0	0,0	0,0	0,0	0,0	0,0	0,0
OUTRAS RECEITAS CORRENTES	1.838.153,6	1.838.153,6	133.686,9	7,3	1.993.194,8	108,4	-155.041,2
Multas Administrativas, Contratuais e Judiciais	477.699,5	477.699,5	49.547,9	10,4	263.646,4	55,2	214.053,1
Indenizações, Restituições e Ressarcimentos	4.070,5	4.070,5	44.967,6	1.104,7	1.554.617,6	38.192,3	-1.550.547,1
Bens, Direitos e Valores Incorporados ao Patrimônio Públ.	0,0	0,0	0,0	0,0	0,0	0,0	0,0
Demais Receitas Correntes	1.356.383,6	1.356.383,6	39.171,5	2,9	174.930,7	12,9	1.181.452,9
RECEITAS DE CAPITAL	4.795.000,0	4.795.000,0	0,0	0,0	0,0	0,0	4.795.000,0
OPERAÇÕES DE CRÉDITO	0,0	0,0	0,0	0,0	0,0	0,0	0,0
Operações de Crédito - Mercado Interno	0,0	0,0	0,0	0,0	0,0	0,0	0,0
Operações de Crédito - Mercado Externo	0,0	0,0	0,0	0,0	0,0	0,0	0,0
ALIENAÇÃO DE BENS	300.000,0	300.000,0	0,0	0,0	0,0	0,0	300.000,0
Alienação de Bens Móveis	300.000,0	300.000,0	0,0	0,0	0,0	0,0	300.000,0
Alienação de Bens Imóveis	0,0	0,0	0,0	0,0	0,0	0,0	0,0
AMORTIZAÇÃO DE EMPRÉSTIMOS	0,0	0,0	0,0	0,0	0,0	0,0	0,0
TRANSFERÊNCIAS DE CAPITAL	4.495.000,0	4.495.000,0	0,0	0,0	0,0	0,0	4.495.000,0
Transf. da União e de suas Entidades	0,0	0,0	0,0	0,0	0,0	0,0	0,0
Transf. dos Estados e do Dist. Federal e suas Entidades	4.495.000,0	4.495.000,0	0,0	0,0	0,0	0,0	4.495.000,0
Transf. dos Municípios e sua Entidades	0,0	0,0	0,0	0,0	0,0	0,0	0,0
Transf. de Instituições Privadas	0,0	0,0	0,0	0,0	0,0	0,0	0,0
Transferência de Outras Instituições Públicas	0,0	0,0	0,0	0,0	0,0	0,0	0,0
Transferências do Exterior	0,0	0,0	0,0	0,0	0,0	0,0	0,0
Transferências de Pessoas Físicas	0,0	0,0	0,0	0,0	0,0	0,0	0,0
Transf. Provenientes de Depósitos não Identificados	0,0	0,0	0,0	0,0	0,0	0,0	0,0
OUTRAS RECEITAS DE CAPITAL	0,0	0,0	0,0	0,0	0,0	0,0	0,0
Integralização do Capital Social	0,0	0,0	0,0	0,0	0,0	0,0	0,0
Resgate de Títulos do Tesouro	0,0	0,0	0,0	0,0	0,0	0,0	0,0
Demais Receitas de Capital	0,0	0,0	0,0	0,0	0,0	0,0	0,0
RECEITAS (INTRA-ORÇAMENTÁRIAS) (II)	16.447.187,2	16.447.187,2	2.916.686,4	17,7	14.164.591,4	86,1	2.282.595,8
SUBTOTAL DAS RECEITAS (III)=(I+II)	1.811.098.792,2	1.839.799.010,3	477.680.407,6	26,0	2.152.808.908,0	117,0	-313.009.897,7
OPERAÇÕES DE CRÉDITO - REFINANC. (IV)	0,0	0,0	0,0	0,0	0,0	0,0	0,0
Operações de Crédito Internas	0,0	0,0	0,0	0,0	0,0	0,0	0,0
Mobiliária para Refinanciamento da Dívida	0,0	0,0	0,0	0,0	0,0	0,0	0,0
Contratual para Refinanciamento da Dívida	0,0	0,0	0,0	0,0	0,0	0,0	0,0
Operações de Crédito Externas	0,0	0,0	0,0	0,0	-	0,0	0,0
Mobiliária para Refinanciamento da Dívida	0,0	0,0	0,0	0,0	0,0	0,0	0,0
Contratual para Refinanciamento da Dívida	0,0	0,0	0,0	0,0	0,0	0,0	0,0
SUBTOTAL COM REFINANCIAMENTO (V) = (III+IV)	1.811.098.792,2	1.839.799.010,3	477.680.407,6	26,0	2.152.808.908,0	117,0	-313.009.897,7
DEFICIT							0,0
TOTAL (VII) = (V+VI)	1.811.098.792,2	1.839.799.010,3	477.680.407,6	26,0	2.152.808.908,0	117,0	-313.009.897,7
SALDO DE EXERCÍCIOS ANTERIORES (p/ Créditos adicionais)					99.139.038,1		
Superavit Financeiro					99.139.038,1		
Reabertura de Créditos Adicionais					0,0		
Recursos Arrecadados em Exercícios Anteriores - RPPS					0,0		

Continua (1/3)

CHEFE DO PODER EXECUTIVO: MANOELA RAMOS DE SOUZA GOMES ALVES.

RESPONSÁVEL PELA CONTABILIDADE: DAISY MARIA LOPES DA CUNHA

SIGFIS - Versão 2022

Data de Emissão: 02/12/2022 13:26h

Anexo 1 do RREO

RECEITAS INTRA-ORÇAMENTÁRIAS	PREVISÃO INICIAL	PREVISÃO ATUALIZADA (a)	RECEITAS REALIZADAS				SALDO A REALIZAR (a-c)
			No Bimestre (b)	% (b/a)	Até 10/2022 (c)	% (c/a)	
RECEITAS CORRENTES	16.447.187,2	16.447.187,2	2.916.686,4	17,7	14.164.591,4	86,1	2.282.595,8
Impostos	0,0	0,0	0,0	0,0	0,0	0,0	0,0
Taxas	0,0	0,0	0,0	0,0	0,0	0,0	0,0
Contribuição de Melhoria	0,0	0,0	0,0	0,0	0,0	0,0	0,0
CONTRIBUIÇÕES	14.247.187,2	14.247.187,2	2.623.146,0	18,4	12.712.914,5	89,2	1.534.272,7
Contribuições Sociais	14.247.187,2	14.247.187,2	2.623.146,0	18,4	12.712.914,5	89,2	1.534.272,7
Contribuições Econômicas	0,0	0,0	0,0	0,0	0,0	0,0	0,0
Contr. Custeio do Serv. de Ilum. Públ.	0,0	0,0	0,0	0,0	0,0	0,0	0,0
RECEITA PATRIMONIAL	0,0	0,0	0,0	0,0	0,0	0,0	0,0
Exploração do Patrimônio Imobiliário do Estado	0,0	0,0	0,0	0,0	0,0	0,0	0,0
Valores Mobiliários	0,0	0,0	0,0	0,0	0,0	0,0	0,0
Demais Receitas Patrimoniais	0,0	0,0	0,0	0,0	0,0	0,0	0,0
RECEITA INDUSTRIAL	0,0	0,0	0,0	0,0	0,0	0,0	0,0
RECEITA DE SERVIÇOS	0,0	0,0	0,0	0,0	0,0	0,0	0,0
Serviços Adm. e Comerciais Gerais	0,0	0,0	0,0	0,0	0,0	0,0	0,0
Serviços Ref. à Navegação e ao Transporte	0,0	0,0	0,0	0,0	0,0	0,0	0,0
Outros Serviços	0,0	0,0	0,0	0,0	0,0	0,0	0,0
OUTRAS RECEITAS CORRENTES	2.200.000,0	2.200.000,0	293.540,3	13,3	1.451.676,9	66,0	748.323,1
Multas Adm., Contratuais e Judiciais	0,0	0,0	0,0	0,0	0,0	0,0	0,0
Indenizações, Restituições e Ressarcimentos	0,0	0,0	0,0	0,0	0,0	0,0	0,0
Demais Receitas Correntes	2.200.000,0	2.200.000,0	293.540,3	13,3	1.451.676,9	66,0	748.323,1
RECEITAS DE CAPITAL	0,0	0,0	0,0	0,0	0,0	0,0	0,0
ALIENAÇÃO DE BENS	0,0	0,0	0,0	0,0	0,0	0,0	0,0
Alienação de Bens Móveis	0,0	0,0	0,0	0,0	0,0	0,0	0,0
Alienação de Bens Imóveis	0,0	0,0	0,0	0,0	0,0	0,0	0,0
Alienação de Bens Intangíveis	0,0	0,0	0,0	0,0	0,0	0,0	0,0
AMORTIZAÇÃO DE EMPRÉSTIMOS	0,0	0,0	0,0	0,0	0,0	0,0	0,0
OUTRAS RECEITAS DE CAPITAL	0,0	0,0	0,0	0,0	0,0	0,0	0,0
Integralização do Capital Social	0,0	0,0	0,0	0,0	0,0	0,0	0,0
Demais Receitas de Capital	0,0	0,0	0,0	0,0	0,0	0,0	0,0
TOTAL	16.447.187,2	16.447.187,2	2.916.686,4	17,7	14.164.591,4	86,1	2.282.595,8

Fonte : Secretária Municipal de Finanças

Continua (2/3)

CHEFE DO PODER EXECUTIVO: MANOELA RAMOS DE SOUZA GOMES ALVES.

RESPONSÁVEL PELA CONTABILIDADE: DAISY MARIA LOPES DA CUNHA

SIGFIS - Versão 2022

Data de Emissão: 02/12/2022 13:26h

Anexo 1 do RREO

PROGRAMA

SAQUAREMA NÃO PARA

PAVIMENTAÇÃO

DRENAGEM

CONSTRUÇÃO DE PONTES





D.O.S

Ano V • Nº 1048
Terça-feira, 06 de dezembro de 2022

DIÁRIO OFICIAL DO MUNICÍPIO DE SAQUAREMA

Continuação (3/3)

MUNICÍPIO DE SAQUAREMA RELATÓRIO RESUMIDO DA EXECUÇÃO ORÇAMENTÁRIA **BALANÇO ORÇAMENTÁRIO** ORÇAMENTOS FISCAL E DA SEGURIDADE SOCIAL PERÍODO DE REFERÊNCIA : 5º Bimestre / 2022

DESPESAS	DOTAÇÃO INICIAL (d)	DOTAÇÃO ATUALIZADA (e)	DESPESAS EMPENHADAS		SALDO (g) = (e - f)	DESPESAS LIQUIDADAS		SALDO i = (e - h)	DESPESAS PAGAS ATÉ O BIM (j)
			Até 10/2022 (f)			Até 10/2022 (h)			
			No Bimestre	Até 10/2022 (f)		No Bimestre	Até 10/2022 (h)		
DESPESAS (EXCETO INTRA-ORÇAMENTÁRIAS)	1.797.581.755,7	2.053.603.486,2	124.099.767,0	1.485.856.114,2	567.747.374,0	971.835.951,0	1.081.767.537,2	970.774.805,4	
DESPESAS CORRENTES	1.110.940.791,9	1.375.860.302,4	55.612.770,2	1.068.146.861,6	307.713.640,8	726.605.332,3	649.254.970,1	725.844.186,7	
PESSOAL E ENCARGOS SOCIAIS	223.091.758,5	274.259.860,7	10.275.423,7	270.491.245,2	3.768.615,5	218.441.848,4	55.818.012,3	218.358.161,7	
JUROS E ENCARGOS DA DÍVIDA	1.280.130,1	1.280.130,1	0,0	1.280.130,1	0,0	637.460,3	642.669,8	637.460,3	
OUTRAS DESPESAS CORRENTES	886.568.843,4	1.100.320.311,6	45.337.346,6	796.375.285,4	303.945.025,2	507.526.023,6	592.794.288,0	506.848.564,6	
DESPESAS DE CAPITAL	659.376.598,6	650.528.760,6	68.486.996,8	417.709.452,6	232.819.308,0	245.230.618,7	405.298.141,9	244.930.618,7	
INVESTIMENTOS	656.241.328,7	647.393.490,7	68.486.996,8	414.574.182,7	232.819.308,0	243.046.906,5	404.346.584,2	242.746.906,5	
INVERSÕES FINANCEIRAS	0,0	0,0	0,0	0,0	0,0	0,0	0,0	0,0	
AMORTIZAÇÃO DA DÍVIDA	3.135.269,9	3.135.269,9	0,0	3.135.269,9	0,0	2.183.712,2	951.557,7	2.183.712,2	
RESERVA DE CONTINGÊNCIA	27.284.425,2	27.214.425,2	0,0	0,0	27.214.425,2	0,0	27.214.425,2	0,0	
DESPESAS (INTRA-ORÇAMENTÁRIAS) (IX)	13.517.036,5	18.121.300,5	-523.012,6	17.871.300,5	250.000,0	14.164.591,4	3.956.709,1	14.164.591,4	
SUBTOTAL DAS DESPESAS (X)=(VII+IX)	1.811.098.792,2	2.071.724.788,7	123.576.754,4	1.503.727.414,7	567.997.374,0	986.000.542,4	1.085.724.246,3	984.939.396,8	
AMORTIZAÇÃO DA DÍVIDA / REFINANC. (XI)	0,0	0,0	0,0	0,0	0,0	0,0	0,0	0,0	
Amortização da Dívida Interna	0,0	0,0	0,0	0,0	0,0	0,0	0,0	0,0	
Dívida Mobiliária	0,0	0,0	0,0	0,0	0,0	0,0	0,0	0,0	
Outras Dívidas	0,0	0,0	0,0	0,0	0,0	0,0	0,0	0,0	
Amortização da Dívida Externa	0,0	0,0	0,0	0,0	0,0	0,0	0,0	0,0	
Dívida Mobiliária	0,0	0,0	0,0	0,0	0,0	0,0	0,0	0,0	
Outras Dívidas	0,0	0,0	0,0	0,0	0,0	0,0	0,0	0,0	
SUBTOTAL COM REFINANCIAMENTO (XII)=(X+XI)	1.811.098.792,2	2.071.724.788,7	123.576.754,4	1.503.727.414,7	567.997.374,0	986.000.542,4	1.085.724.246,3	984.939.396,8	
SUPERÁVIT (XIII)	0,0	0,0	0,0	0,0	0,0	0,0	0,0	0,0	
TOTAL (XIV)=(XII+XIII)	1.811.098.792,2	2.071.724.788,7	123.576.754,4	1.503.727.414,7	567.997.374,0	986.000.542,4	1.085.724.246,3	984.939.396,8	
RESERVA DO RPPS	0,0	0,0	0,0	0,0	0,0	0,0	0,0	0,0	
DESPESAS INTRA-ORÇAMENTÁRIAS	12.845.036,5	17.449.300,5	-523.012,6	17.199.300,5	250.000,0	13.608.448,7	3.840.851,8	13.608.448,7	
PESSOAL E ENCARGOS SOCIAIS	10.645.036,5	15.249.300,5	-523.012,6	14.999.300,5	250.000,0	12.156.771,8	3.092.528,7	12.156.771,8	
JUROS E ENCARGOS DA DÍVIDA	0,0	0,0	0,0	0,0	0,0	0,0	0,0	0,0	
OUTRAS DESPESAS CORRENTES	2.200.000,0	2.200.000,0	0,0	2.200.000,0	0,0	1.451.676,9	1.451.676,9	1.451.676,9	
DESPESAS DE CAPITAL	672.000,0	672.000,0	0,0	672.000,0	0,0	556.142,7	115.857,3	556.142,7	
INVESTIMENTOS	0,0	0,0	0,0	0,0	0,0	0,0	0,0	0,0	
INVERSÕES FINANCEIRAS	0,0	0,0	0,0	0,0	0,0	0,0	0,0	0,0	
AMORTIZAÇÃO DA DÍVIDA	672.000,0	672.000,0	0,0	672.000,0	0,0	556.142,7	115.857,3	556.142,7	
TOTAL	13.517.036,5	18.121.300,5	-523.012,6	17.871.300,5	250.000,0	14.164.591,4	3.956.709,1	14.164.591,4	

Fonte : Secretária Municipal de Finanças

CHEFE DO PODER EXECUTIVO: MANOELA RAMOS DE SOUZA GOMES ALVES.
RESPONSÁVEL PELA CONTABILIDADE: DAISY MARIA LOPES DA CUNHA

SIGFIS - Versão 2022

Data de Emissão: 02/12/2022 13:26h

Anexo 1 do RREO

MUNICÍPIO DE SAQUAREMA
RELATÓRIO RESUMIDO DA EXECUÇÃO ORÇAMENTÁRIA
DEMONSTRATIVO DA EXECUÇÃO DAS DESPESAS POR FUNÇÃO / SUBFUNÇÃO
ORÇAMENTOS FISCAL E DA SEGURIDADE SOCIAL

PERÍODO DE REFERÊNCIA : 5º Bimestre / 2022

RREO - Anexo 2 (LRF, Art. 52, Inciso II, alínea "c")

FUNÇÃO / SUBFUNÇÃO	DOTAÇÃO INICIAL	DOTAÇÃO ATUALIZADA	DESPESAS EMPENHADAS		SALDO (c) = (a-b)	DESPESAS LIQUIDADAS		SALDO (e) = (a-d)		
			No Bimestre	Até 10/2022 (b)		No Bimestre	Até 10/2022 (d)		%	%
DESPESAS (EXCETO INTRA-ORÇAMENTÁRIAS) (I)										
Legislativa	1.797.581.755,7	2.053.603.488,3	124.099.767,0	1.485.856.114,2	98,8	567.747.374,1	971.835.951,1	98,6		
Ação Legislativa	14.254.988,5	19.029.125,4	575.124,2	13.538.480,0	0,9	5.490.645,4	9.784.144,0	1,0		
Administração Financeira	6.000,0	6.000,0	0,0	6.000,0	0,0	0,0	2.719,0	0,0		
Tecnologia da Informação	520.000,0	720.000,0	3.480,0	390.150,0	0,0	329.850,0	283.335,0	0,0		
Formação de Recursos Humanos	50.000,0	510.000,0	26.859,5	81.839,5	0,0	428.160,5	80.638,0	0,0		
Essencial à Justiça	6.155.000,0	4.863.591,1	14.513,4	1.061.889,1	0,1	3.801.702,1	674.551,1	0,1		
Ação Judiciária	6.155.000,0	4.863.591,1	14.513,4	1.061.889,1	0,1	3.801.702,1	674.551,1	0,1		
Administração	139.283.042,4	197.493.570,4	5.403.380,8	180.866.283,6	12,0	16.627.286,8	113.918.466,2	11,6		
Administração Geral	127.921.042,5	182.906.983,1	4.662.638,7	171.371.072,0	11,4	11.535.911,1	107.218.284,4	10,9		
Administração Financeira	2.020.000,0	2.020.000,0	0,0	1.325.000,0	0,1	695.000,0	689.741,3	0,1		
Tecnologia da Informação	7.980.000,0	11.742.387,4	730.212,2	7.979.473,1	0,5	3.762.914,2	5.826.332,0	0,6		
Formação de Recursos Humanos	1.362.000,0	814.200,0	10.530,0	181.138,5	0,0	633.061,5	174.508,5	0,0		
Turismo	0,0	10.000,0	0,0	9.600,0	0,0	400,0	9.600,0	0,0		
Segurança Pública	15.094.945,7	18.913.000,0	1.239.231,9	13.247.914,6	0,9	5.665.085,4	8.739.223,1	0,9		
Administração Geral	1.433.000,0	2.950.000,0	0,0	1.733.155,2	0,1	1.216.844,8	472.893,1	0,0		
Tecnologia da Informação	300.000,0	156.324,0	0,0	0,0	0,0	156.324,0	0,0	0,0		
Formação de Recursos Humanos	220.000,0	220.000,0	0,0	0,0	0,0	220.000,0	0,0	0,0		
Policciamento	6.346.945,7	7.758.998,0	1.239.231,9	5.037.477,1	0,3	2.721.520,9	3.066.461,0	0,3		
Defesa Civil	1.545.000,0	1.163.000,0	0,0	0,0	0,0	1.163.000,0	0,0	0,0		
Informação e Inteligência	5.250.000,0	6.664.678,0	0,0	6.477.282,3	0,4	187.395,8	5.199.869,0	0,5		
Assistência Social	78.210.341,2	100.865.441,2	1.241.423,3	77.657.292,1	5,2	23.208.149,1	59.034.366,4	6,0		
Administração Geral	9.870.300,0	9.218.121,6	61.626,0	7.911.483,1	0,5	1.306.638,5	4.916.883,1	0,5		
Administração Financeira	24.000,0	24.000,0	0,0	24.000,0	0,0	0,0	9.725,4	0,0		
Tecnologia da Informação	370.000,0	250.000,0	0,0	162.398,1	0,0	87.601,9	136.592,7	0,0		
Formação de Recursos Humanos	82.000,0	82.000,0	0,0	0,0	0,0	82.000,0	0,0	0,0		
Assistência ao Idoso	9.597.000,0	12.450.686,3	247.427,8	4.213.674,2	0,3	8.237.012,0	1.450.582,6	0,1		
Assistência à Criança e ao Adolescente	1.870.400,0	1.894.260,1	146.920,8	1.262.616,7	0,1	621.643,4	880.528,1	0,1		
Assistência Comunitária	56.396.641,2	76.956.373,3	785.448,7	64.083.120,0	4,3	12.873.253,3	51.640.074,6	5,2		
Previdência Social	32.666.733,5	33.549.796,7	269.983,0	32.672.065,0	2,2	877.731,6	26.418.594,7	2,7		
Administração Geral	2.349.000,0	3.214.063,1	219.983,0	2.557.626,4	0,2	656.436,7	1.303.257,4	0,1		
Administração Financeira	15.000,0	15.000,0	0,0	8.000,0	0,0	7.000,0	966,4	0,0		
Tecnologia da Informação	215.000,0	183.000,0	0,0	41.685,1	0,0	141.314,9	23.590,9	0,0		
Formação de Recursos Humanos	80.000,0	80.000,0	0,0	7.020,0	0,0	72.980,0	7.020,0	0,0		
Previdência do Regime Estatutário	29.995.733,5	30.045.733,5	50.000,0	30.045.733,5	2,0	0,0	5.062.303,7	25.073.974,7	2,5	
Outros Encargos Especiais	12.000,0	12.000,0	0,0	12.000,0	0,0	0,0	1.422,1	6.908,8	0,0	

CHEFE DO PODER EXECUTIVO: MANOELA RAMOS DE SOUZA GOMES ALVES.
RESPONSÁVEL PELA CONTABILIDADE: DAISY MARIA LOPES DA CUNHA

SIGFIS - Versão 2022

Data de Emissão: 02/12/2022 13:26h

Anexo II do RREO



D.O.S

Ano V • Nº 1048
Terça-feira, 06 de dezembro de 2022

DIÁRIO OFICIAL DO MUNICÍPIO DE SAQUAREMA

MUNICÍPIO DE SAQUAREMA RELATÓRIO RESUMIDO DA EXECUÇÃO ORÇAMENTÁRIA DEMONSTRATIVO DA EXECUÇÃO DAS DESPESAS POR FUNÇÃO / SUBFUNÇÃO ORÇAMENTOS FISCAL E DA SEGURIDADE SOCIAL PERÍODO DE REFERÊNCIA : 5º Bimestre / 2022

FUNÇÃO / SUBFUNÇÃO	DOTAÇÃO INICIAL	DOTAÇÃO ATUALIZADA (a)	DESPESAS EMPENHADAS		SALDO (c) = (a-b)	DESPESAS LIQUIDADAS		SALDO (e) = (a-d)	
			No Bimestre	Até 10/2022 (b)		%	Até 10/2022 (d)		%
Saúde	298.878.870,7	330.432.350,3	13.174.238,1	235.091.565,4	15,6	95.340.784,9	192.876.015,3	19,6	
Administração Geral	42.138.990,1	47.876.682,9	3.429.695,0	45.192.787,3	3,0	2.683.895,6	30.929.953,1	3,1	
Administração Financeira	25.000,0	25.000,0	0,0	25.000,0	0,0	0,0	18.354,8	0,0	
Tecnologia da Informação	1.450.000,0	773.493,8	284.073,1	605.948,9	0,0	167.544,9	302.347,9	0,0	
Formação de Recursos Humanos	25.000,0	77.000,0	4.000,0	40.540,0	0,0	36.460,0	40.540,0	0,0	
Atenção Básica	67.982.355,2	84.217.958,7	1.372.137,0	55.981.364,7	3,7	28.236.594,0	43.405.273,5	4,4	
Assistência Hospitalar e Ambulatorial	182.879.325,4	194.582.103,6	7.779.940,2	131.712.506,0	8,8	62.869.597,6	117.421.652,5	11,9	
Suporte Profilático e Terapêutico	182.000,0	182.000,0	0,0	0,0	0,0	36.620,1	0,0	0,0	
Vigilância Sanitária	3.702.000,0	844.468,8	202.237,0	297.237,0	0,0	547.231,8	95.000,0	0,0	
Vigilância Epidemiológica	479.000,0	1.984.022,5	102.155,9	1.236.181,6	0,1	747.840,9	662.893,4	0,1	
Alimentação e Nutrição	15.000,0	15.000,0	0,0	0,0	0,0	15.000,0	0,0	0,0	
Educação	768.211.840,7	774.599.377,1	51.129.469,5	522.727.613,9	34,8	251.871.763,2	290.594.164,6	29,5	
Administração Geral	84.629.462,1	27.431.872,6	458.818,7	11.054.590,4	0,7	16.377.282,2	3.225.726,0	0,3	
Tecnologia da Informação	36.920.000,0	15.349.743,5	-230.497,7	594.289,9	0,0	14.755.453,6	372.650,8	0,0	
Ensino Fundamental	327.008.695,4	428.538.904,5	54.006.707,5	316.769.142,1	21,1	111.769.762,4	227.372.821,8	23,1	
Ensino Profissional	50.000.000,0	18.000.000,0	0,0	0,0	0,0	18.000.000,0	0,0	0,0	
Ensino Superior	20.500.000,0	28.022.042,9	1.017.600,0	26.393.572,9	1,8	1.628.470,0	6.333.022,1	0,6	
Educação Infantil	178.404.602,2	225.980.449,8	-4.325.176,9	147.797.164,1	9,8	78.183.285,8	46.621.627,8	4,7	
Educação de Jovens e Adultos	11.251.592,8	21.091.232,8	1.376.768,8	16.043.404,3	1,1	5.047.828,5	5.051.317,7	0,5	
Educação Especial	9.497.488,2	5.185.131,0	-1.174.750,8	4.075.450,2	0,3	1.109.680,8	1.616.998,4	0,2	
Desporto Comunitário	50.000.000,0	5.000.000,0	0,0	0,0	0,0	5.000.000,0	0,0	0,0	
Cultura	7.871.000,0	7.841.000,0	0,0	936.887,2	0,1	6.904.112,8	782.283,4	0,1	
Administração Geral	2.775.500,0	1.761.200,0	0,0	221.557,2	0,0	1.539.642,8	157.573,4	0,0	
Tecnologia da Informação	54.000,0	24.000,0	0,0	0,0	0,0	24.000,0	0,0	0,0	
Formação de Recursos Humanos	23.000,0	23.000,0	0,0	450,0	0,0	22.550,0	450,0	0,0	
Patr. Hist., Artístico e Arqueológico	680.000,0	980.000,0	0,0	0,0	0,0	980.000,0	0,0	0,0	
Difusão Cultural	4.313.500,0	5.027.800,0	0,0	714.880,0	0,0	4.312.920,0	624.260,0	0,1	
Turismo	25.000,0	25.000,0	0,0	0,0	0,0	25.000,0	0,0	0,0	
Urbanismo	222.130.485,8	310.289.927,5	38.468.348,9	260.940.324,9	17,4	49.349.602,6	175.080.645,8	17,8	
Administração Geral	12.911.160,9	11.667.880,8	4.090,0	4.089.103,6	0,3	7.578.777,2	78.773,0	0,0	
Tecnologia da Informação	400.000,0	333.176,0	171.828,0	171.828,0	0,0	161.348,0	0,0	0,0	
Formação de Recursos Humanos	110.000,0	105.000,0	0,0	13.700,0	0,0	91.300,0	13.700,0	0,0	
Infra-estrutura Urbana	173.197.673,3	285.970.424,4	38.292.430,9	237.723.552,2	15,8	28.246.869,2	160.534.936,5	16,3	
Serviços Urbanos	22.700.000,0	31.113.446,3	0,0	18.942.138,0	1,3	12.171.308,3	14.453.236,2	1,5	
Turismo	12.811.654,6	1.100.000,0	0,0	0,0	0,0	1.100.000,0	0,0	0,0	

RREO - Anexo 2 (LRF, Art. 52, Inciso II, alínea "c") R\$1.000

CHEFE DO PODER EXECUTIVO: MANOELA RAMOS DE SOUZA GOMES ALVES.
RESPONSÁVEL PELA CONTABILIDADE: DAISY MARIA LOPES DA CUNHA

SIGFIS - Versão 2022

Data de Emissão: 02/12/2022 13:26h

Anexo II do RREO

ARAUJO HENRIQUE ALMEIDA DA COSTA
Secretário Municipal de Finanças
Mat. 95592-5

Manoela R. de S. Gomes Alves
Prefeita

11

DAISY MARIA LOPES DA CUNHA
Técnic(a) Contábil
Matricula: 950232F

MARCO AURÉLIO SAMPAIO LEITE
Controlador Geral do Município
Mat. 960715

MUNICÍPIO DE SAQUAREMA
RELATÓRIO RESUMIDO DA EXECUÇÃO ORÇAMENTÁRIA
DEMONSTRATIVO DA EXECUÇÃO DAS DESPESAS POR FUNÇÃO / SUBFUNÇÃO
ORÇAMENTOS FISCAL E DA SEGURIDADE SOCIAL

PERÍODO DE REFERÊNCIA : 5º Bimestre / 2022

RREO - Anexo 2 (LRF, Art. 52, Inciso II, alínea "c")

FUNÇÃO / SUBFUNÇÃO	DOTAÇÃO INICIAL	DOTAÇÃO ATUALIZADA	DESPESAS EMPENHADAS		SALDO (c) = (a-b)	DESPESAS LIQUIDADAS		SALDO (e) = (a-d)	
			No Bimestre	Até 10/2022 (b)		%	Até 10/2022 (d)		%
Habituação	21.750.000,0	20.250.000,0	0,0	0,0	20.250.000,0	0,0	0,0	20.250.000,0	
Habituação Urbana	21.750.000,0	20.250.000,0	0,0	0,0	20.250.000,0	0,0	0,0	20.250.000,0	
Gestão Ambiental	29.514.215,2	37.233.904,2	3.959.262,2	23.039.095,3	14.194.809,0	14.896.378,4	1,5	22.337.525,8	
Administração Geral	192.000,0	192.000,0	0,0	0,0	192.000,0	0,0	0,0	192.000,0	
Tecnologia da Informação	15.000,0	0,0	0,0	0,0	0,0	0,0	0,0	0,0	
Formação de Recursos Humanos	60.000,0	60.000,0	0,0	0,0	60.000,0	0,0	0,0	60.000,0	
Serviços Urbanos	28.600.000,0	36.334.689,1	3.959.262,2	23.023.815,3	13.310.873,8	14.881.098,4	1,5	21.453.590,6	
Preservação e Conservação Ambiental	647.215,2	647.215,2	0,0	15.280,0	631.935,2	15.280,0	0,0	631.935,2	
Ciência e Tecnologia	1.262.913,4	523.680,1	0,0	155.000,0	368.680,1	155.000,0	0,0	368.680,1	
Tecnologia da Informação	1.150.000,0	410.766,7	0,0	155.000,0	255.766,7	155.000,0	0,0	255.766,7	
Difusão do Conhec. Científ./Tecn.	112.913,4	112.913,4	0,0	0,0	112.913,4	0,0	0,0	112.913,4	
Agricultura	16.300.000,0	17.418.386,3	42.060,0	14.974.290,2	2.444.096,1	4.831.649,6	0,5	12.586.736,7	
Administração Geral	215.000,0	115.000,0	5.400,0	12.100,0	102.900,0	12.100,0	0,0	102.900,0	
Tecnologia da Informação	10.000,0	5.000,0	0,0	0,0	5.000,0	0,0	0,0	5.000,0	
Formação de Recursos Humanos	100.000,0	100.000,0	1.400,0	6.300,0	93.700,0	6.300,0	0,0	93.700,0	
Promoção da Produção Agropecuária	15.975.000,0	17.198.386,3	35.260,0	14.955.890,2	2.242.496,1	4.813.249,6	0,5	12.385.136,7	
Comércio e Serviços	7.940.000,0	22.527.049,8	3.025.860,0	8.672.160,9	13.854.898,8	5.398.983,4	0,5	17.128.096,4	
Administração Geral	220.000,0	319.682,0	0,0	27.773,1	291.908,9	21.601,3	0,0	298.080,7	
Promoção Comercial	300.000,0	300.000,0	0,0	0,0	300.000,0	0,0	0,0	300.000,0	
Turismo	7.420.000,0	21.907.367,8	3.025.860,0	8.644.377,8	13.262.989,9	5.377.352,1	0,5	16.530.015,7	
Comunicações	11.102.200,0	11.172.010,9	584.515,8	3.700.856,9	7.471.154,0	2.303.984,7	0,2	8.868.026,2	
Administração Geral	248.000,0	251.763,4	3.000,0	101.547,6	150.215,8	97.844,5	0,0	153.918,9	
Tecnologia da Informação	70.000,0	300.132,1	0,0	0,0	300.132,1	0,0	0,0	300.132,1	
Formação de Recursos Humanos	14.000,0	15.000,0	0,0	5.000,0	10.000,0	5.000,0	0,0	10.000,0	
Comunicação Social	10.770.200,0	10.605.115,4	581.515,8	3.594.309,3	7.010.806,1	2.201.140,2	0,2	8.403.975,2	
Energia	34.499.873,8	34.098.704,4	0,0	30.679.616,4	3.419.088,0	4.564.828,0	2,2	12.693.123,1	
Energia Elétrica	34.499.873,8	34.098.704,4	0,0	30.679.616,4	3.419.088,0	4.564.828,0	2,2	12.693.123,1	
Transporte	25.520.050,0	27.525.319,1	0,0	23.561.698,1	3.963.621,0	11.973.704,4	1,2	15.551.614,8	
Administração Geral	18.816.050,0	20.906.319,1	0,0	18.841.124,1	2.065.195,0	9.368.645,3	1,0	11.537.673,8	
Formação de Recursos Humanos	4.000,0	4.000,0	0,0	0,0	4.000,0	0,0	0,0	4.000,0	
Transportes Coletivos Urbanos	5.000.000,0	5.000.000,0	0,0	4.720.574,0	279.426,0	2.605.059,1	0,3	2.394.940,9	
Transporte Rodoviário	1.700.000,0	1.615.000,0	0,0	0,0	1.615.000,0	0,0	0,0	1.615.000,0	
Desporto e Lazer	18.725.000,0	19.700.315,7	4.972.355,7	12.622.912,8	7.077.402,9	9.348.417,2	0,9	10.351.898,4	
Administração Geral	2.600.000,0	3.142.000,0	0,0	3.141.703,8	296,2	1.570.851,9	0,2	1.571.148,1	
Desporto de Rendimento	5.215.000,0	8.877.487,2	4.038.742,0	6.711.759,5	2.165.727,7	6.665.944,3	0,7	2.211.542,9	
Desporto Comunitário	4.910.000,0	3.880.828,4	933.613,7	2.769.449,4	1.111.379,0	1.111.621,0	0,1	2.769.207,4	
Lazer	6.000.000,0	3.800.000,0	0,0	0,0	3.800.000,0	0,0	0,0	3.800.000,0	

CHEFE DO PODER EXECUTIVO: MANOELA RAMOS DE SOUZA GOMES ALVES.
RESPONSÁVEL PELA CONTABILIDADE: DAISY MARIA LOPES DA CUNHA

SIGFIS - Versão 2022

Data de Emissão: 02/12/2022 13:26h

Anexo II do RREO



DIÁRIO OFICIAL DO MUNICÍPIO DE SAQUAREMA

MUNICÍPIO DE SAQUAREMA RELATÓRIO RESUMIDO DA EXECUÇÃO ORÇAMENTÁRIA DEMONSTRATIVO DA EXECUÇÃO DAS DESPESAS POR FUNÇÃO / SUBFUNÇÃO ORÇAMENTOS FISCAL E DA SEGURIDADE SOCIAL

PERÍODO DE REFERÊNCIA : 5º Bimestre / 2022

RREO - Anexo 2 (LRF, Art. 52, Inciso II, alínea "c")

R\$1.00

FUNÇÃO / SUBFUNÇÃO	DOTAÇÃO INICIAL	DOTAÇÃO ATUALIZADA (a)	DESPESAS EMPENHADAS		SALDO (c) = (a-b)	DESPESAS LIQUIDADAS		SALDO (e) = (a-d)		
			No Bimestre	Até 10/2022 (b)		% (b/total b)	No Bimestre		Até 10/2022 (d)	% (d/total d)
Encargos especiais	20.946.026,6	38.062.513,0	0,0	29.710.178,1	2,0	8.352.334,9	5.298.146,3	23.619.807,5	2,4	14.442.705,6
Outros Encargos Especiais	20.946.026,6	38.062.513,0	0,0	29.710.178,1	2,0	8.352.334,9	5.298.146,3	23.619.807,5	2,4	14.442.705,6
Reserva de Contingência	27.264.425,2	27.214.425,2	0,0	0,0	0,0	27.214.425,2	0,0	0,0	0,0	27.214.425,2
Reserva Orçamentária do Regime Próprio de Previdência	21.614.425,2	21.564.425,2	0,0	0,0	0,0	21.564.425,2	0,0	0,0	0,0	21.564.425,2
Reserva de Contingência	5.650.000,0	5.650.000,0	0,0	0,0	0,0	5.650.000,0	0,0	0,0	0,0	5.650.000,0
DESPESAS (INTRA-ORÇAMENTÁRIAS) (II)	13.517.036,5	18.121.300,5	-523.012,6	17.871.300,5	1,2	250.000,0	2.916.886,3	14.164.591,3	1,4	3.956.709,2
TOTAL (III) = (I + II)	1.811.098.792,2	2.071.724.788,8	123.576.754,4	1.503.727.414,7	100,00	567.997.374,1	258.950.007,6	986.000.542,4	100,00	1.085.724.246,4

FUNÇÃO / SUBFUNÇÃO	DOTAÇÃO INICIAL	DOTAÇÃO ATUALIZADA (a)	DESPESAS EMPENHADAS		SALDO (c) = (a-b)	DESPESAS LIQUIDADAS		SALDO (e) = (a-d)		
			No Bimestre	Até 10/2022 (b)		% (b/total b)	No Bimestre		Até 10/2022 (d)	% (d/total d)
DESPESAS (INTRA-ORÇAMENTÁRIAS)	13.517.036,5	18.121.300,5	-523.012,6	17.871.300,5	1,2	250.000,0	2.916.886,3	14.164.591,3	1,4	3.956.709,2
Legislativa	84.000,0	84.000,0	0,0	84.000,0	0,0	0,0	9.183,7	47.356,1	0,0	36.643,9
Ação Legislativa	84.000,0	84.000,0	0,0	84.000,0	0,0	0,0	9.183,7	47.356,1	0,0	36.643,9
Administração	1.510.000,0	1.510.000,0	0,0	1.510.000,0	0,1	0,0	225.084,6	1.123.844,0	0,1	386.156,0
Administração Geral	1.510.000,0	1.510.000,0	0,0	1.510.000,0	0,1	0,0	225.084,6	1.123.844,0	0,1	386.156,0
Assistência Social	141.500,0	141.500,0	0,0	141.500,0	0,0	0,0	14.534,1	75.134,3	0,0	66.365,7
Administração Geral	44.000,0	44.000,0	0,0	44.000,0	0,0	0,0	6.403,1	29.657,6	0,0	14.342,4
Assistência ao Idoso	15.000,0	15.000,0	0,0	15.000,0	0,0	0,0	1.187,4	6.879,1	0,0	8.120,9
Assistência à Criança e ao Adolescente	18.500,0	18.500,0	0,0	18.500,0	0,0	0,0	2.402,4	12.936,7	0,0	5.563,3
Assistência Comunitária	64.000,0	64.000,0	0,0	64.000,0	0,0	0,0	4.541,3	25.660,9	0,0	38.339,1
Previdência Social	34.000,0	34.000,0	0,0	34.000,0	0,0	0,0	3.917,8	19.171,5	0,0	14.828,5
Administração Geral	34.000,0	34.000,0	0,0	34.000,0	0,0	0,0	3.917,8	19.171,5	0,0	14.828,5
Saúde	2.807.000,0	3.010.000,0	0,0	2.760.000,0	0,2	250.000,0	429.109,8	2.088.485,9	0,2	921.514,1
Administração Geral	2.807.000,0	3.010.000,0	0,0	2.760.000,0	0,2	250.000,0	429.109,8	2.088.485,9	0,2	921.514,1
Educação	6.068.536,5	10.469.800,5	-523.012,6	10.469.800,5	0,7	0,0	1.827.420,2	8.802.779,9	0,9	1.667.020,5
Administração Geral	68.867,0	68.867,0	0,0	68.867,0	0,0	0,0	0,0	61.050,6	0,0	7.816,4
Administração Geral	68.867,0	68.867,0	0,0	68.867,0	0,0	0,0	0,0	61.050,6	0,0	7.816,4
Ensino Fundamental	4.792.437,1	9.839.487,1	0,0	9.839.487,1	0,7	0,0	1.827.420,2	8.180.282,9	0,8	1.659.204,2
Educação Infantil	989.596,6	478.773,9	-395.542,7	478.773,9	0,0	0,0	0,0	478.773,9	0,0	0,0
Educação de Jovens e Adultos	24.305,1	20.016,5	-4.288,6	20.016,5	0,0	0,0	0,0	20.016,5	0,0	0,0
Educação Especial	193.330,7	62.656,1	-123.181,3	62.656,1	0,0	0,0	0,0	62.656,1	0,0	0,0
Encargos especiais	2.872.000,0	2.872.000,0	0,0	2.872.000,0	0,2	0,0	407.436,0	2.007.819,5	0,2	864.180,5
Outros Encargos Especiais	2.872.000,0	2.872.000,0	0,0	2.872.000,0	0,2	0,0	407.436,0	2.007.819,5	0,2	864.180,5

CHEFE DO PODER EXECUTIVO: MANOELA RAMOS DE SOUZA GOMES ALVES.
RESPONSÁVEL PELA CONTABILIDADE: DAISY MARIA LOPES DA CUNHA

SIGFIS - Versão 2022

Data de Emissão: 02/12/2022 13:26h

Anexo II do RREO

DIÁRIO OFICIAL DO MUNICÍPIO DE SAQUAREMA

MUNICÍPIO DE SAQUAREMA
RELATÓRIO RESUMIDO DA EXECUÇÃO ORÇAMENTÁRIA
DEMONSTRATIVO DA RECEITA CORRENTE LÍQUIDA
ORÇAMENTOS FISCAL E DA SEGURIDADE SOCIAL
PERÍODO DE REFERÊNCIA : 5º Bimestre / 2022

LR.F. art 53, inciso I - Anexo 3

ESPECIFICAÇÃO	EVOLUÇÃO DA RECEITA REALIZADA NOS ÚLTIMOS 12 MESES												TOTAL ULT - 12 M.	PREVISÃO ATUALIZADA
	NOV/2021	DEZ/2021	JAN/2022	FEV/2022	MAR/2022	ABR/2022	MAI/2022	JUN/2022	JUL/2022	AGO/2022	SET/2022	OUT/2022		
RECEITAS CORRENTES (I)	155.483.202,7	166.895.556,7	197.534.487,3	195.618.021,7	202.124.295,3	186.738.698,4	226.940.973,6	205.309.388,9	241.374.248,1	248.534.730,1	253.889.676,2	229.866.391,7	2.510.009.670,7	1.868.325.873,5
Impostos, Taxas e Contribuições de Melhoria	6.059.535,4	7.756.961,6	14.643.760,2	15.657.886,3	8.185.779,4	7.245.667,8	8.570.006,3	8.828.494,4	8.640.467,5	9.213.093,8	9.971.258,6	8.809.592,3	113.584.503,6	91.982.389,1
Imposto s/ a Prop. Predial/Territorial Urbana (PTU)	1.208.343,2	1.523.664,1	10.527.174,5	10.196.635,6	3.018.857,9	1.949.976,0	1.811.189,7	1.595.495,8	1.862.067,4	1.907.926,2	1.905.547,3	1.632.223,0	39.038.800,7	40.877.166,7
Impostos s/ Serviços de Qualquer Natureza (ISS)	2.308.263,8	2.777.003,5	2.285.293,8	2.137.763,6	2.344.482,4	2.587.045,6	3.299.857,3	2.711.492,8	2.974.913,6	3.029.711,7	3.474.338,1	2.940.350,1	32.870.516,3	21.397.700,4
Impostos s/ Transmissão de Bens Imóveis	650.865,2	846.232,3	330.324,2	349.344,1	698.097,6	448.008,3	554.918,4	539.746,0	441.143,4	491.547,5	404.145,5	441.114,1	6.195.186,6	4.629.061,6
Imposto sobre a Renda e Proventos de Qualquer Natureza	1.560.233,8	2.165.660,9	379.773,3	1.914.449,4	1.285.902,3	1.552.838,9	2.449.359,7	3.616.675,2	2.980.964,2	3.374.812,0	3.804.622,3	3.417.088,6	28.502.250,6	17.907.488,1
Outros Impostos, Taxas e Contribuições de Melhoria	332.239,4	446.400,8	1.121.194,4	1.059.693,6	838.439,2	707.799,0	454.681,2	365.084,8	381.376,9	409.396,4	482.605,4	378.836,5	6.977.749,4	7.150.972,3
RECEITA DE CONTRIBUIÇÕES	2.053.707,1	2.881.635,6	2.243.116,0	2.062.107,8	2.681.253,3	2.705.524,8	2.685.170,4	2.521.251,5	2.315.097,6	2.160.178,4	2.176.667,2	2.128.497,3	28.614.207,4	23.941.236,1
RECEITA PATRIMONIAL	4.107.335,0	5.515.897,7	6.012.057,7	6.495.400,7	9.693.739,2	7.709.064,8	10.850.970,9	10.574.767,7	12.656.959,9	15.668.384,2	14.701.194,2	15.511.343,7	119.486.915,7	13.923.159,9
Rendimentos de Aplicação Financeira	4.001.893,1	5.286.406,0	5.660.112,7	6.080.683,5	9.509.653,9	7.559.311,6	10.677.606,3	10.486.696,9	12.587.152,8	15.500.022,1	14.909.284,4	15.412.884,1	117.371.707,4	11.831.864,6
Outras Receitas Patrimoniais	105.241,9	229.491,7	351.945,0	414.717,2	184.085,3	149.753,2	173.364,6	88.070,8	68.807,1	168.362,1	91.909,8	98.459,6	2.125.208,3	2.091.295,3
Receita Agropecuária	0,0	0,0	0,0	0,0	0,0	0,0	0,0	0,0	0,0	0,0	0,0	0,0	0,0	0,0
Receita Industrial	0,0	0,0	0,0	0,0	0,0	0,0	0,0	0,0	0,0	0,0	0,0	0,0	0,0	0,0
Receita de Serviços	0,0	0,0	0,0	0,0	0,0	0,0	0,0	0,0	0,0	0,0	0,0	0,0	0,0	0,0
TRANSFERÊNCIAS CORRENTES	143.203.598,7	149.946.333,0	174.602.945,3	171.362.019,8	181.505.437,7	169.039.202,8	204.788.722,5	183.330.412,9	216.224.263,9	221.442.430,1	226.963.029,0	202.811.350,1	2.245.219.445,9	1.736.660.935,0
Cota-Parte do FPM	4.290.918,5	6.387.870,2	4.746.878,1	6.626.241,6	4.017.096,5	4.761.681,8	5.298.895,8	4.956.256,9	6.670.809,9	4.846.704,4	4.463.744,3	4.247.101,8	61.312.199,8	42.529.970,4
Cota-Parte do ICMS	13.147.101,7	11.164.934,9	18.302.600,4	19.949.214,1	16.577.531,3	17.877.627,4	20.629.121,7	20.661.807,9	18.552.411,2	17.106.847,8	20.660.836,9	14.511.955,3	209.141.990,6	198.184.775,7
Cota-Parte do IPVA	276.627,4	310.581,7	1.245.566,6	3.258.749,0	1.273.151,4	1.027.432,8	565.634,1	391.708,9	442.605,3	437.033,4	248.415,1	273.899,6	9.751.795,3	8.344.311,3
Cota-Parte do ITR	1.247,2	1.084,6	986,6	980,2	249,2	502,3	309,6	2.191,4	112,5	817,7	3.115,2	14.339,5	25.936,0	4.588,4
Transferências da LC 87/1996	0,0	0,0	0,0	0,0	0,0	0,0	0,0	0,0	0,0	0,0	0,0	0,0	0,0	0,0
Transferências da LC 61/1989	311.644,7	359.546,3	540.815,9	520.317,6	529.319,8	522.200,6	359.229,6	416.785,4	456.425,3	318.180,8	481.245,8	494.368,1	5.310.079,9	3.179.740,1
Transferências do FUNDEB	7.112.885,0	6.456.409,6	7.398.071,6	7.873.740,9	6.939.949,9	6.543.657,6	7.154.221,0	6.786.432,1	6.183.471,6	5.959.319,8	6.618.708,6	5.330.499,0	80.357.386,7	73.845.688,7
Outras Transferências Correntes	118.063.174,2	125.265.905,7	142.367.336,1	133.132.776,4	152.168.139,6	138.306.100,4	170.783.310,7	150.115.230,3	183.919.428,1	192.773.526,2	194.466.963,1	177.939.186,8	1.879.320.077,6	1.410.571.860,4
OUTRAS RECEITAS CORRENTES	59.226,5	492.728,8	32.908,2	40.607,1	58.085,8	39.238,0	46.103,6	54.462,4	1.537.459,3	50.643,6	77.526,6	56.160,2	2.545.150,1	1.838.153,6
DEDUÇÕES (II)	4.632.017,0	5.026.474,3	6.864.116,6	7.544.585,5	7.390.709,1	6.435.461,5	7.496.837,0	6.775.829,4	7.245.069,7	7.471.879,7	7.146.939,6	6.544.867,4	80.574.786,8	68.296.825,1
Contrib. p/ o Plano de Seg. Soc. Serv.	1.026.509,1	1.768.473,0	1.059.196,7	1.067.732,5	1.251.790,7	1.250.055,7	1.268.400,8	1.275.754,1	1.269.824,2	1.269.824,2	1.258.938,4	1.268.160,7	15.033.374,0	13.433.774,7
Compensação Financ. entre Reg. Previd.	0,0	0,0	0,0	0,0	0,0	0,0	0,0	0,0	0,0	0,0	0,0	0,0	0,0	0,0
Rendimentos de Aplicações de Recursos Previdenciários	0,0	0,0	837.472,4	405.752,5	1.659.448,8	347.516,8	858.198,1	214.325,2	1.235.895,3	1.660.338,7	803.987,3	1.368.373,9	9.391.309,0	4.094.000,0
Dedução de Receita p/ Formação do FUNDEB	3.605.807,9	3.258.001,3	4.967.447,5	6.071.100,5	4.479.469,6	4.837.889,0	5.370.238,1	5.285.750,1	4.740.436,3	4.541.916,8	5.084.013,9	3.908.332,8	56.150.103,8	49.769.050,4
RECEITA CORRENTE LÍQUIDA (III)	150.851.185,7	161.569.082,4	190.670.370,7	188.073.436,4	194.733.586,2	180.303.236,4	219.444.136,6	198.533.559,8	234.129.178,4	241.062.850,4	246.742.736,6	223.321.524,3	2.429.434.883,9	1.800.029.048,4

Fonte : Secretaria Municipal de Finanças
Nota : Receita Corrente Líquida em reais e sem arredondamento :
R\$ 2.429.434.883,90
RCL dos últimos 12 meses

**DIÁRIO OFICIAL DO MUNICÍPIO DE SAQUAREMA****MUNICÍPIO DE SAQUAREMA
RELATÓRIO RESUMIDO DA EXECUÇÃO ORÇAMENTÁRIA
DEMONSTRATIVO DAS RECEITAS E DESPESAS PREVIDENCIÁRIAS DO REGIME PRÓPRIO DOS SERVIDORES PÚBLICOS
ORÇAMENTO DA SEGURIDADE SOCIAL
PERÍODO DE REFERÊNCIA : 5º Bimestre / 2022**

LRF, art 53, inciso II - Anexo 4

R\$ 1,00

REGIME PRÓPRIO DE PREVIDÊNCIA DOS SERVIDORES - RPPS				
FUNDO EM CAPITALIZAÇÃO (PLANO PREVIDENCIÁRIO)				
RECEITAS PREVIDENCIÁRIAS - RPPS (FUNDO EM CAPITALIZAÇÃO)	PREVISÃO ATUALIZADA		RECEITAS REALIZADAS Até 5º Bim/2022	
RECEITAS CORRENTES (I)	15.015.000,0		16.908.568,6	
Receitas de Contribuições dos Segurados	7.810.000,0		6.479.020,0	
Civil	7.810.000,0		6.479.020,0	
Ativo	7.810.000,0		6.479.020,0	
Inativo	0,0		0,0	
Pensionista	0,0		0,0	
Militar	0,0		0,0	
Ativo	0,0		0,0	
Inativo	0,0		0,0	
Pensionista	0,0		0,0	
Receitas de Contribuições Patronais	5.000,0		5.629,2	
Civil	5.000,0		5.629,2	
Ativo	5.000,0		5.629,2	
Inativo	0,0		0,0	
Pensionista	0,0		0,0	
Militar	0,0		0,0	
Ativo	0,0		0,0	
Inativo	0,0		0,0	
Pensionista	0,0		0,0	
Receita Patrimonial	4.000.000,0		8.969.151,9	
Receitas Imobiliárias	0,0		0,0	
Receitas de Valores Mobiliários	4.000.000,0		8.969.151,9	
Outras Receitas Patrimoniais	0,0		0,0	
Receita de Serviços	0,0		0,0	
Outras Receitas Correntes	3.200.000,0		1.454.767,5	
Compensação Previdenciária do RGPS para o RPPS	1.000.000,0		0,0	
Aportes Periódicos para Amortização do Déficit Atuarial do RPPS (II)	2.200.000,0		1.451.677,0	
Demais Receitas Correntes	0,0		3.090,5	
RECEITAS DE CAPITAL (III)	0,0		0,0	
Alienação de Bens, Direitos e Ativos	0,0		0,0	
Amortização de Empréstimos	0,0		0,0	
Outras Receitas de Capital	0,0		0,0	
TOTAL DAS RECEITAS FUNDO DE CAPITALIZAÇÃO - RPPS (IV) = (I + III - II)	12.815.000,0		15.456.891,6	
DESPESAS PREVIDENCIÁRIAS - RPPS (FUNDO EM CAPITALIZAÇÃO)	DOTAÇÃO ATUALIZADA	DESPESAS EMPENHADAS	DESPESAS LIQUIDADAS	DESPESAS PAGAS
		Até 5º Bim/2022	Até 5º Bim/2022	Até 5º Bim/2022
Benefícios - Civil	255.574,8	205.574,8	169.621,3	169.621,3
Aposentadorias	105.574,8	105.574,8	73.587,6	73.587,6
Pensões	150.000,0	100.000,0	96.033,7	96.033,7
Outros Benefícios Previdenciários	0,0	0,0	0,0	0,0
Outras Despesas Previdenciárias	0,0	0,0	0,0	0,0
Compensação Previdenciária do RPPS para o RGPS	0,0	0,0	0,0	0,0
Demais despesas Previdenciárias	0,0	0,0	0,0	0,0
TOTAL DAS DESPESAS FUNDO EM CAPITALIZAÇÃO RPPS (V)	255.574,8	205.574,8	169.621,3	169.621,3
RESULTADO FUNDO EM CAPITALIZAÇÃO (VI) = (IV - V)	12.559.425,2	15.251.316,8	15.287.270,3	15.287.270,3
RECURSOS RPPS ARRECADADOS EM EXERCÍCIOS ANTERIORES		PREVISÃO ORÇAMENTÁRIA		
VALOR		0,0		
RESERVA ORÇAMENTÁRIA DO RPPS		PREVISÃO ORÇAMENTÁRIA		
VALOR		0,0		
APORTES DE RECURSOS PARA O FUNDO EM CAPITALIZAÇÃO DO RPPS		APORTES REALIZADAS		
Plano de Amortização - Contribuição Patronal Suplementar		0,0		
Plano de Amortização - Aporte Periódico de Valores Predefinidos		1.451.677,0		
Outros Aportes RPPS		0,0		
Recursos para Cobertura de Déficit Financeiro		0,0		
BENS E DIREITOS DO RPPS (FUNDO EM CAPITALIZAÇÃO)		PERÍODO DE REFERÊNCIA		
		Até 5º Bim/2022		
Caixa e Equivalentes de Caixa		1.623.029,5		
Investimentos e Aplicações		74.267.674,3		
Outros Bens e Direitos		0,0		
TOTAL DE BENS E DIREITOS DO RPPS		75.890.703,8		

CHEFE DO PODER EXECUTIVO: MANOELA RAMOS DE SOUZA GOMES ALVES.
RESPONSÁVEL PELA CONTABILIDADE: DAISY MARIA LOPES DA CUNHA

SIGFIS - Versão 2022

Data de Emissão: 02/12/2022 13:26h

Anexo 4 do RREO

AGUIÃO HENRIQUE ALMEIDA DA COSTA
Secretário Municipal de Finanças
Mat. 95992-5

Manoela R. de S. Gomes Alves
Prefeita

15

Daisy Maria Lopes da Cunha
Técnic. Contábil
Matricula: 9502327

Marco Aurélio Sampaio Leite
Controlador Geral do Município
Mat. 96071-5

MUNICÍPIO DE SAQUAREMA
RELATÓRIO RESUMIDO DA EXECUÇÃO ORÇAMENTÁRIA
DEMONSTRATIVO DAS RECEITAS E DESPESAS PREVIDENCIÁRIAS DO REGIME PRÓPRIO DOS SERVIDORES PÚBLICOS
ORÇAMENTO DA SEGURIDADE SOCIAL
PERÍODO DE REFERÊNCIA : 5º Bimestre / 2022

LRF, art 53, inciso II - Anexo 4

R\$ 1,00

FUNDO EM REPARTIÇÃO (Plano Financeiro)					
RECEITAS PREVIDENCIÁRIAS FUNDO EM REPARTIÇÃO - RPPS	PREVISÃO INICIAL	PREVISÃO ATUALIZADA	RECEITAS REALIZADAS		
			Até 5º Bim/2022		
RECEITAS CORRENTES (VII)	19.887.549,4	19.887.549,4	18.584.942,6		
Receitas de Contribuições dos Segurados	5.623.774,7	5.623.774,7	5.759.371,8		
Civil	5.623.774,7	5.623.774,7	5.759.371,8		
Ativo	5.594.774,7	5.594.774,7	5.703.681,6		
Inativo	29.000,0	29.000,0	55.690,2		
Pensionista	0,0	0,0	0,0		
Militar	0,0	0,0	0,0		
Ativo	0,0	0,0	0,0		
Inativo	0,0	0,0	0,0		
Pensionista	0,0	0,0	0,0		
Receitas de Contribuições Patronais	14.249.774,7	14.249.774,7	12.728.139,2		
Civil	14.249.774,7	14.249.774,7	12.728.139,2		
Ativo	14.249.774,7	14.249.774,7	12.728.139,2		
Inativo	0,0	0,0	0,0		
Pensionista	0,0	0,0	0,0		
Militar	0,0	0,0	0,0		
Ativo	0,0	0,0	0,0		
Inativo	0,0	0,0	0,0		
Pensionista	0,0	0,0	0,0		
Receita Patrimonial	14.000,0	14.000,0	97.431,6		
Receitas Imobiliárias	0,0	0,0	0,0		
Receitas de Valores Mobiliários	14.000,0	14.000,0	97.431,6		
Outras Receitas Patrimoniais	0,0	0,0	0,0		
Receita de Serviços	0,0	0,0	0,0		
Outras Receitas Correntes	0,0	0,0	0,0		
Compensação Previdenciária do RGPS para o RPPS	0,0	0,0	0,0		
Demais Receitas Correntes	0,0	0,0	0,0		
RECEITAS DE CAPITAL (VIII)	0,0	0,0	0,0		
Alienação de Bens, Direitos e Ativos	0,0	0,0	0,0		
Amortização de Empréstimos	0,0	0,0	0,0		
Outras Receitas de Capital	0,0	0,0	0,0		
TOTAL DAS RECEITAS FUNDO EM REPARTIÇÃO RPPS (IX) = (VII + VIII)	19.887.549,4	19.887.549,4	18.584.942,6		

DESPESAS FUNDO EM REPARTIÇÃO - RPPS	DOTAÇÃO INICIAL	DOTAÇÃO ATUALIZADA	DESPESAS EMPENHADAS	DESPESAS LIQUIDADAS	DESPESAS PAGAS
			Até 5º Bim/2022	5º Bim/2022	5º Bim/2022
Benefícios - Civil	29.790.158,7	29.790.158,7	29.790.158,7	19.833.049,8	19.842.049,8
Aposentadorias	25.137.438,8	25.137.438,8	25.137.438,8	17.016.199,8	17.025.199,8
Pensões	4.652.719,9	4.652.719,9	4.652.719,9	2.816.850,0	2.816.850,0
Outros Benefícios Previdenciários	0,0	0,0	0,0	0,0	0,0
Outras Despesas Previdenciárias	0,0	0,0	0,0	0,0	0,0
Compensação Previdenciária do RPPS para o RGPS	0,0	0,0	0,0	0,0	0,0
Demais despesas Previdenciárias	0,0	0,0	0,0	0,0	0,0
TOTAL DAS DESPESAS FUNDO EM REPARTIÇÃO RPPS (X)	29.790.158,7	29.790.158,7	29.790.158,7	19.833.049,8	19.842.049,8
RESULTADO FUNDO EM REPARTIÇÃO RPPS (XI) = (IX - X)	-9.902.609,3	-9.902.609,3	-11.205.216,1	-1.248.107,2	-1.257.107,2

APORTES DE RECURSOS PARA O FUNDO EM REPARTIÇÃO DO RPPS	APORTES REALIZADAS
Recursos para Cobertura de Insuficiências Financeiras	11.580.474,4
Recursos para Formação de Reserva	0,0

BENS E DIREITOS DO FUNDO (FUNDO EM REPARTIÇÃO)	SALDO ATUAL
Caixa e Equivalentes de Caixa	1.764.133,0
Investimentos e Aplicações	0,0
Outro Bens e Direitos	0,0

RECEITAS DA ADMINISTRAÇÃO - RPPS	PREVISÃO INICIAL	PREVISÃO ATUALIZADA	RECEITAS REALIZADAS
			Até 5º Bim/2022
Receitas Correntes	80.000,0	80.000,0	324.725,5
Total das Receitas da Administração RPPS (XII)	80.000,0	80.000,0	324.725,5

CHEFE DO PODER EXECUTIVO: MANOELA RAMOS DE SOUZA GOMES ALVES.
RESPONSÁVEL PELA CONTABILIDADE: DAISY MARIA LOPES DA CUNHA

SIGFIS - Versão 2022

Data de Emissão: 02/12/2022 13:26h

Anexo 4 do RREO

HENRIQUE ALMEIDA DA COSTA
Secretário Municipal de Finanças
Mat. 95592-5

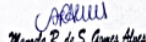
Manoela R. de S. Gomes Alves
Prefeita

16

Daisy Maria Lopes da Cunha
Técnic(a) Contribu(i)cionista
Matricula: 9502327

Marco Aurélio Sampaio Leite
Controlador Geral do Município
Mat. 960715

**DIÁRIO OFICIAL DO MUNICÍPIO DE SAQUAREMA****MUNICÍPIO DE SAQUAREMA**
RELATÓRIO RESUMIDO DA EXECUÇÃO ORÇAMENTÁRIA
DEMONSTRATIVO DAS RECEITAS E DESPESAS PREVIDENCIÁRIAS DO REGIME PRÓPRIO DOS SERVIDORES PÚBLICOS
ORÇAMENTO DA SEGURIDADE SOCIAL
PERÍODO DE REFERÊNCIA : 5º Bimestre / 2022

LRF, art 53, inciso II - Anexo 4

R\$ 1,00

DESPESAS DA ADMINISTRAÇÃO - RPPS	DOTAÇÃO INICIAL	DOTAÇÃO ATUALIZADA	DESPESAS EMPENHADAS	DESPESAS LIQUIDADAS	DESPESAS PAGAS
			Até 5º Bim/2022	5º Bim/2022	5º Bim/2022
Despesas Correntes (XIII)	2.295.000,0	2.395.000,0	1.587.990,1	918.216,7	918.216,7
Despesas de Capital (XIV)	410.000,0	1.143.063,1	852.358,4	80.810,9	80.810,9
Total das Despesas da Administração RPPS (XV)=(XIII+XIV)	2.705.000,0	3.538.063,1	2.440.348,5	999.027,6	999.027,6
Resultado da Administração RPPS (XVI)=(XII-XV)	-2.625.000,0	-3.458.063,1	-2.115.623,0	-674.302,1	-674.302,1

BENEFÍCIOS PREVIDENCIÁRIOS MANTIDOS PELO TESOUREIRO

RECEITAS PREVIDENCIÁRIAS (BENEFÍCIOS MANTIDOS PELO TESOUREIRO)	PREVISÃO ATUALIZADA (a)	RECEITAS REALIZADAS ATÉ O BIM (b)
Contribuição do Servidores	0,0	0,0
Demais Receitas Previdenciárias	0,0	0,0
TOTAL DAS RECEITAS(BENEFÍCIOS MANTIDOS PELO TESOUREIRO (XVII))	0,0	0,0

DESPESAS PREVIDENCIÁRIAS (BENEFÍCIOS MANTIDOS PELO TESOUREIRO)	DOTAÇÃO ATUALIZADA (c)	DESPESAS EMPENHADAS Até o Bimestre (d)	DESPESAS LIQUIDADAS Até o Bimestre (e)	DESPESAS PAGAS Até o Bimestre (f)
Aposentadorias	0,0	0,0	0,0	0,0
Pensões	0,0	0,0	0,0	0,0
Outras Despesas Previdenciárias	0,0	0,0	0,0	0,0
TOTAL DAS DESPESAS (BENEFÍCIOS MANTIDOS PELO TESOUREIRO)(XVIII)	0,0	0,0	0,0	0,0

CHEFE DO PODER EXECUTIVO: MANOELA RAMOS DE SOUZA GOMES ALVES.
RESPONSÁVEL PELA CONTABILIDADE: DAISY MARIA LOPES DA CUNHA

SIGFIS - Versão 2022

Data de Emissão: 02/12/2022 13:26h

Anexo 4 do RREO

MUNICÍPIO DE SAQUAREMA
RELATÓRIO RESUMIDO DA EXECUÇÃO ORÇAMENTÁRIA
DEMONSTRATIVO DOS RESULTADOS PRIMÁRIO E NOMINAL
ORÇAMENTOS FISCAL E DA SEGURIDADE SOCIAL
PERÍODO DE REFERÊNCIA : 5º Bimestre / 2022

LRF, art 53, inciso III - Anexo 6b

R\$ Milhares

ABAIXO DA LINHA

CÁLCULO DO RESULTADO NOMINAL	SALDO	
	Em 31/12/2021 (a)	Em 31/Out/2022 (b)
DÍVIDA CONSOLIDADA (XXVIII)	21.560.662,50	19.622.355,50
DEDUÇÕES (XXIX)	855.094.779,10	1.873.590.462,70
Disponibilidade de Caixa	850.811.822,40	1.873.590.462,70
Disponibilidade de Caixa Bruta	847.817.669,10	1.870.575.393,10
(-) Restos a Pagar Processados (XXX)	-2.994.153,30	-3.015.069,60
Demais Haveres Financeiros	4.282.956,70	0,00
DÍVIDA CONSOLIDADA LÍQUIDA (XXXI) = (XXVIII - XXIX)	-833.534.116,60	-1.853.968.107,20
RESULTADO NOMINAL - Abaixo da Linha (XXXII) = (XXXIa - XXXIb)	1.020.433.990,60	
AJUSTE METODOLÓGICO	Até o 5º Bimestre / 2022	
VARIAÇÃO SALDO RPP = (XXXIII) = (XXX a - XXX b)	20.916,30	
RECEITA DE ALIENAÇÃO DE INVESTIMENTOS PERMANENTES (IX)	0,00	
PASSIVOS RECONHECIDOS NA DC (XXXIV)	0,00	
VARIAÇÃO CAMBIAL (XXXV)	0,00	
PAGAMENTOS DE PRECATÓRIOS INTEGRANTES DA DC (XXXVI)	0,00	
OUTROS AJUSTES (XXXVII)	0,00	
RESULTADO NOMINAL AJUSTADO - Abaixo da Linha (XXXVIII)=(XXXII-XXXIII-IX+XXXIV+XXXV-XXXVI+XXXVII)	1.020.413.074,30	
RESULTADO PRIMÁRIO - Abaixo da Linha (XXXIX) = XXXVIII - (XXV - XXVI)	912.967.126,40	
INFORMAÇÕES ADICIONAIS	PREVISÃO ORÇAMENTÁRIA	
SALDO DE EXERCÍCIOS ANTERIORES	0,00	
Recursos Arrecadados em Exercícios Anteriores - RPPS	0,00	
Superávit Financeiro Utilizado para Abertura e Reabertura de Créditos Adicionais	0,00	
RESERVA ORÇAMENTÁRIA DO RPS	0,00	

Fonte : Secretária Municipal de Finanças

CHEFE DO PODER EXECUTIVO: MANOELA RAMOS DE SOUZA GOMES ALVES.
RESPONSÁVEL PELA CONTABILIDADE: DAISY MARIA LOPES DA CUNHA

SIGFIS - Versão 2022

Emissão: 02/12/2022 13:26h

Anexo 6b do RREO

MUNICÍPIO DE SAQUAREMA
RELATÓRIO RESUMIDO DA EXECUÇÃO ORÇAMENTÁRIA
DEMONSTRATIVO DOS RESULTADOS PRIMÁRIO E NOMINAL
ORÇAMENTOS FISCAL E DA SEGURIDADE SOCIAL
PERÍODO DE REFERÊNCIA : 5º Bimestre / 2022

LRF, art 53, inciso III - Anexo 6a

R\$1,00

ACIMA DA LINHA		
RECEITAS PRIMÁRIAS	PREVISÃO ATUALIZADA	Jan a Out/2022
		RECEITAS REALIZADAS
RECEITAS CORRENTES (I)	1.818.556.823,1	2.138.644.316,6
Impostos, Taxas e Contribuições de Melhoria	91.962.389,1	99.766.006,4
Imposto s/ a Prop. Predial/Territorial Urbana (IPTU)	40.877.166,7	36.306.793,6
Impostos s/ Serviços de Qualquer Natureza (ISS)	21.397.700,4	27.785.249,0
Imposto s/ Transmissão de Bens Imóveis (ITBI)	4.629.061,6	4.698.388,9
Imposto de Renda Retido na Fonte (IRRF)	17.907.488,1	24.776.465,7
Outros Impostos, Taxas e Contribuições de Melhoria	7.150.972,3	6.199.109,2
Contribuições	23.941.236,1	23.678.864,6
Receita Patrimonial	13.923.159,9	109.873.883,0
Aplicações Financeiras (II)	11.831.864,6	108.083.408,2
Outras Receitas Patrimoniais	2.091.295,3	1.790.474,8
Transferências Correntes ¹	1.686.891.884,6	1.902.782.919,8
Cota Parte FPM (80%)	34.703.603,1	41.078.223,1
Cota Parte ICMS (80%)	158.547.820,6	147.863.963,3
Cota Parte IPVA (80%)	6.675.449,0	7.331.668,9
Cota Parte ITR (80%)	3.670,7	18.883,5
L.C. Nº 87/96 - ICMS Desoneração (80%)	0,0	0,0
L.C. Nº 61/89	2.543.792,1	3.711.111,0
Transferências do FUNDEB	72.298.916,6	66.788.072,2
Outras Transferências Correntes	1.412.118.632,5	1.635.990.997,8
Demais Receitas Correntes	1.838.153,4	2.542.642,7
Outras Receitas Financeiras (III)	0,0	0,1
Receitas Correntes Restantes	1.838.153,4	2.542.642,7
RECEITAS PRIMÁRIAS CORRENTES (IV)=(I-II-III)	1.806.724.958,5	2.030.560.908,3
RECEITAS DE CAPITAL (V)	4.795.000,0	0,0
Operações de Crédito (VI)	0,0	0,0
Amortização de Empréstimos (VII)	0,0	0,0
Alienação de Bens	300.000,0	0,0
Receita de Alienação de Investimentos Temporários (VIII)	0,0	0,0
Receita de Alienação de Investimentos Permanentes (IX)	0,0	0,0
Outras Alienações de bens	300.000,0	0,0
Transferências de Capital	4.495.000,0	0,0
Convênios	4.495.000,0	0,0
Outras Transferências de Capital	0,0	0,0
Outras Receitas de Capital	0,0	0,0
Outras Receitas de Capital não Primárias (X)	0,0	0,0
Outras Receitas de Capital Primárias	0,0	0,0
RECEITAS PRIMÁRIAS DE CAPITAL (XI) = (V-VI-VII-VIII-IX-X)	4.795.000,0	0,0
RECEITA PRIMÁRIA TOTAL (XII) = (IV + XI)	1.811.519.958,5	2.030.560.908,3

DESPESAS PRIMÁRIAS	DOTAÇÃO ATUALIZADA	Jan a Out/2022					
		DESPESAS EMPENHADAS	DESPESAS LIQUIDADAS	DESPESAS PAGAS (a)	RESTOS A PAGAR PROCESSADOS PAGOS (b)	RESTOS A PAGAR NAO PROCESSADOS	
						LIQUIDADOS	PAGOS (c)
DESPESAS CORRENTES (XIII)	1.375.860.302,4	1.068.146.661,6	726.605.332,3	725.844.186,7	1.414.572,9	72.503.677,6	72.503.677,6
Pessoal e Encargos Sociais	274.259.860,7	270.491.245,2	218.441.848,4	218.358.161,7	428.393,9	339.085,0	339.085,0
Juros e Encargos da Dívida (XIV)	1.280.130,1	1.280.130,1	637.460,3	637.460,3	0,0	0,0	0,0
Outras Despesas Correntes	1.100.320.311,6	796.375.286,4	507.526.023,6	506.848.564,6	986.178,9	72.164.592,6	72.164.592,6
DESPESAS PRIMÁRIAS CORRENTES (XV) = (XIII - XIV)	1.374.580.172,3	1.066.866.531,5	725.967.872,0	725.206.726,4	1.414.572,9	72.503.677,6	72.503.677,6
DESPESAS DE CAPITAL (XVI)	650.528.760,6	417.709.452,6	245.230.618,7	244.930.618,7	319.664,4	60.671.193,5	60.671.193,5
Investimentos	647.393.490,7	414.574.182,7	243.046.906,5	242.746.906,5	319.664,4	60.671.193,5	60.671.193,5
Inversões Financeiras	0,0	0,0	0,0	0,0	0,0	0,0	0,0
Concessão de Empréstimos (XVII)	0,0	0,0	0,0	0,0	0,0	0,0	0,0
Aquisição de Título de Capital já Integralizado (XVIII)	0,0	0,0	0,0	0,0	0,0	0,0	0,0
Aquisição de Título de Crédito (XIX)	0,0	0,0	0,0	0,0	0,0	0,0	0,0
Demais Inversões Financeiras	0,0	0,0	0,0	0,0	0,0	0,0	0,0
Amortização da Dívida (XX)	3.135.269,9	3.135.269,9	2.183.712,2	2.183.712,2	0,0	0,0	0,0
DESPESAS PRIMÁRIAS DE CAPITAL (XXI) = (XV+XVI-XVII-XIX-X)	647.393.490,7	414.574.182,7	243.046.906,5	242.746.906,5	319.664,4	60.671.193,5	60.671.193,5
RESERVA DE CONTINGÊNCIA (XXII)	27.214.425,2	0,0	0,0	0,0	0,0	0,0	0,0
DESPESA PRIMÁRIA TOTAL (XXIII) = (XV+XXI+XXII)	2.049.188.088,2	1.481.440.714,2	969.014.778,5	967.953.632,9	1.734.237,2	133.174.871,1	133.174.871,1
RESULTADO PRIMÁRIO - Acima da Linha (XXIV) = (XIIa - XXIIIa)	--	--	--	927.698.167,1	--	--	--

CHEFE DO PODER EXECUTIVO: MANOELA RAMOS DE SOUZA GOMES ALVES.
RESPONSÁVEL PELA CONTABILIDADE: DAISY MARIA LOPES DA CUNHA

**DIÁRIO OFICIAL DO MUNICÍPIO DE SAQUAREMA****MUNICÍPIO DE SAQUAREMA
RELATÓRIO RESUMIDO DA EXECUÇÃO ORÇAMENTÁRIA
DEMONSTRATIVO DO RESULTADO PRIMÁRIO
ORÇAMENTOS FISCAL E DA SEGURIDADE SOCIAL
PERÍODO DE REFERÊNCIA : 5º Bimestre / 2022**

LRF, art 53, inciso III - Anexo 6a

R\$1,00

META FISCAL PARA O RESULTADO PRIMÁRIO		VALOR CORRENTE
Meta fixada no Anexo de Metas Fiscais da LDO para o exercício de referência		6.704.241,3
JUROS NOMINAIS		Jan a Out/2022
		VALOR INCORRIDO
Encargos e Variações Monetárias Ativos (XXV)		108.083.408,2
Encargos e Variações Monetárias Passivas (XXVI)		637.460,3
RESULTADO NOMINAL - Acima da Linha (XXVII) = XXIV + (XXV - XXVI)		1.035.144.115,0
META FISCAL PARA O RESULTADO NOMINAL		VALOR CORRENTE
Meta fixada no Anexo de Metas Fiscais da LDO para o exercício de referência		31.346.094,0

Fonte : Secretária Municipal de Finanças

Nota : 'Para efeito deste Demonstrativo, o montante das Transferências Correntes corresponde, dentre outras receitas, ao total das Transferências Intergovernamentais, excluídas as Deduções da Receita Corrente para Formação do FUNDEB.

CHEFE DO PODER EXECUTIVO: MANOELA RAMOS DE SOUZA GOMES ALVES.
RESPONSÁVEL PELA CONTABILIDADE: DAISY MARIA LOPES DA CUNHA

SIGFIS - Versão 2022

Data de Emissão: 02/12/2022 13:26h

Anexo 6b do RREO

**MUNICÍPIO DE SAQUAREMA
RELATÓRIO RESUMIDO DA EXECUÇÃO ORÇAMENTÁRIA
DEMONSTRATIVO DOS RESTOS A PAGAR POR PODER E ÓRGÃO
ORÇAMENTOS FISCAL E DA SEGURIDADE SOCIAL
PERÍODO DE REFERÊNCIA : 5º Bimestre / 2022**

LRF, art 53, inciso V - Anexo 7

R\$1,00

PODER/ÓRGÃO	RESTOS A PAGAR PROCESSADOS E NÃO PROCESSADOS LIQUIDADOS					RESTOS A PAGAR NÃO-PROCESSADOS				
	Inscritos		Canc.	Pagos	Saldo	Exerc. Ant.	Inscritos 2021	Canc.	Pagos	Saldo
	Exerc. Ant.	2021								
RESTOS A PAGAR (EXCETO INTRA-ORÇAMENTÁRI)										
EXECUTIVO										
PREFEITURA SAQUAREMA	-6.486.492,9	0,0	0,0	0,0	-6.486.492,9	3.057.567,7	0,0	0,0	0,0	3.057.567,7
INSTITUTO BENEF ASSIST SERV MUN SAQL	0,0	20.916,3	0,0	20.916,3	0,0	55.593,4	95.286,0	11.680,7	139.198,7	0,0
FUNDO MUN ASSIST SOCIAL SAQUAREMA	112.607,0	0,0	0,0	0,0	112.607,0	-172.944,5	0,0	0,0	0,0	-172.944,5
FUNDO MUN SAÚDE SAQUAREMA	3.905.168,0	0,0	0,0	0,0	3.905.168,0	4.852.546,9	0,0	0,0	0,0	4.852.546,9
FUNDO MUN CRIANÇA E ADOLESCENTE SA	1.894,7	0,0	0,0	0,0	1.894,7	-3.466,7	0,0	0,0	0,0	-3.466,7
FUNDO MUNICIPAL DO IDOSO SAQUAREMA	-3.613,7	0,0	0,0	0,0	-3.613,7	0,0	0,0	0,0	0,0	0,0
FUNDO MUN. HABITAÇÃO SAQUAREMA	0,0	0,0	0,0	0,0	0,0	39.104,0	0,0	0,0	0,0	39.104,0
FUNDO MUN MEIO AMBIENTE SAQUAREMA	0,0	0,0	0,0	0,0	0,0	13.069,2	0,0	0,0	0,0	13.069,2
LEGISLATIVO										
CAMARA SAQUAREMA	24.748,1	0,0	0,0	0,0	24.748,1	67.652,1	0,0	0,0	0,0	67.652,1
FUNDO ESPECIAL CÂMARA SAQUAREMA	0,0	0,0	0,0	0,0	0,0	4.200,0	0,0	0,0	0,0	4.200,0
TOTAL (I)	-2.445.688,8	20.916,3	0,0	20.916,3	-2.445.688,8	7.913.322,1	95.286,0	11.680,7	139.198,7	7.857.728,7
RESTOS A PAGAR (INTRA-ORÇAMENTÁRIOS) (II)										
EXECUTIVO										
PREFEITURA SAQUAREMA	-572.235,0	0,0	0,0	0,0	-572.235,0	53.676,9	0,0	0,0	0,0	53.676,9
FUNDO MUN ASSIST SOCIAL SAQUAREMA	2.854,2	0,0	0,0	0,0	2.854,2	0,0	0,0	0,0	0,0	0,0
FUNDO MUN SAÚDE SAQUAREMA	0,0	0,0	0,0	0,0	0,0	0,0	0,0	0,0	0,0	0,0
TOTAL (II)	-569.380,8	0,0	0,0	0,0	-569.380,8	53.676,9	0,0	0,0	0,0	53.676,9
TOTAL (I + II)	-3.015.069,6	20.916,3	0,0	20.916,3	-3.015.069,6	7.966.999,0	95.286,0	11.680,7	139.198,7	7.911.405,6

CHEFE DO PODER EXECUTIVO: MANOELA RAMOS DE SOUZA GOMES ALVES.
RESPONSÁVEL PELA CONTABILIDADE: DAISY MARIA LOPES DA CUNHA

SIGFIS - Versão 2022

Data de Emissão: 02/12/2022 13:26h

Anexo 7 do RREO

MUNICÍPIO DE SAQUAREMA
RELATÓRIO RESUMIDO DA EXECUÇÃO ORÇAMENTÁRIA
DEMONSTRATIVO DAS RECEITAS E DESPESAS COM MANUTENÇÃO E DESENVOLVIMENTO DO ENSINO

ORÇAMENTOS FISCAL E DA SEGURIDADE SOCIAL
PERÍODO DE REFERÊNCIA : 5º Bimestre / 2022

LEI 9.394/96, art 72 - Anexo 8

R\$1.00

RECEITA RESULTANTE DE IMPOSTOS	PREVISÃO ATUALIZADA (a)	RECEITAS REALIZADAS	
		Até 5º Bim/2022 (b)	% (b/a)
1-RECEITAS DE IMPOSTOS	84.811.416,9	93.566.897,1	110,32
1.1-Receita Resultante do Imposto sobre a Propriedade Predial e Territorial Urbana - IPTU	40.877.166,8	36.306.793,5	88,82
1.2-Receita Resultante do Imposto sobre Transmissão Inter Vivos - ITBI	4.629.061,6	4.698.388,9	101,50
1.3-Receita Resultante do Imposto sobre Serviços de Qualquer Natureza - ISS	21.397.700,4	27.785.249,0	129,85
1.4-Receita Resultante do Imposto sobre Imposto de Renda Retido na Fonte - IRRF	17.907.488,1	24.776.465,7	138,36
2-RECEITAS DE TRANSFERÊNCIAS CONSTITUCIONAIS E LEGAIS	252.243.385,8	249.290.444,4	98,83
2.1-Cota-Parte FPM	42.529.970,3	50.633.411,1	119,05
2.1.1-Parcela referente à CF art. 159, I, alínea b	39.131.836,7	47.800.142,5	122,15
2.1.2-Parcela referente à CF art. 159, I, alíneas d e e	3.398.133,6	2.833.268,5	83,38
2.2-Cota-Parte ICMS	198.184.775,7	184.829.954,1	93,26
2.3-Cota-Parte IPI-Exportação	3.179.740,1	4.638.888,8	145,89
2.4-Cota-Parte ITR	4.588,4	23.604,2	514,44
2.5-Cota-Parte IPVA	8.344.311,3	9.164.586,2	109,83
2.6-Cota-Parte IOF-Ouro	0,0	0,0	
2.7-Compensações Finan. provenientes de Impostos e Transf. Constitucionais	0,0	0,0	
3-TOTAL DA RECEITA RESULTANTE DE IMPOSTOS (1 + 2)	337.054.802,6	342.857.341,5	101,72
4- TOTAL DESTINADO AO FUNDEB - 20% DE ((2.1.1) + (2.2) + (2.3) + (2.4) + (2.5))	49.769.050,4	49.291.435,2	99,04
5- VALOR MÍNIMO A SER APLICADO ALÉM DO VALOR DESTINADO AO FUNDEB - 5% DE ((2.1.1) + (2.2) + (2.3) + (2.4) + (2.5)) + 25% DE ((1.1) + (1.2) + (1.3) + (1.4) + (2.1.2) + (2.6) + (2.7))	34.494.650,2	36.422.900,2	105,59

CHEFE DO PODER EXECUTIVO: MANOELA RAMOS DE SOUZA GOMES ALVES.
RESPONSÁVEL PELA CONTABILIDADE: DAISY MARIA LOPES DA CUNHA

SIGFIS - Versão 2022

Data de Emissão: 02/12/2022 13:26h

Anexo 8 do RREO



Saquarema é mais!

CLINICAS

Ter a visão de volta já é uma realidade acessível ao morador da nossa cidade!
A Clínica Oftalmológica é uma das provas de que a Prefeitura de Saquarema está 'de olhos abertos' para cuidar dos saquaremenses.

**DIÁRIO OFICIAL DO MUNICÍPIO DE SAQUAREMA**

MUNICÍPIO DE SAQUAREMA
RELATÓRIO RESUMIDO DA EXECUÇÃO ORÇAMENTÁRIA
DEMONSTRATIVO DAS RECEITAS E DESPESAS COM MANUTENÇÃO E DESENVOLVIMENTO DO ENSINO
DEMONSTRATIVO DAS RECEITAS E DESPESAS COM MANUTENÇÃO E DESENVOLVIMENTO DO ENSINO
ORÇAMENTOS FISCAL E DA SEGURIDADE SOCIAL
PERÍODO DE REFERÊNCIA : 5º Bimestre / 2022

LEI 9.394/96, art 72 - Anexo 8

R\$1,00

RECEITAS RECEBIDAS DO FUNDEB NO EXERCÍCIO	PREVISÃO ATUALIZADA (a)	RECEITAS REALIZADAS	
		Até 5º Bim/2022 (b)	% (b/a)
6-RECEITAS RECEBIDAS DO FUNDEB	73.871.011,4	66.991.432,1	90,69
6.1-Transferências de Recursos do FUNDEB	72.324.239,3	66.991.432,1	92,63
6.1.1-Principal	72.298.916,6	66.788.072,2	92,38
6.1.2-Rendimento de Aplicação Financeira	25.322,7	203.359,9	803,07
6.2- FUNDEB - Complementação da União - VAAF	1.546.772,1	0,0	0,00
6.2.1-Principal	1.546.772,1	0,0	0,00
6.2.2-Rendimento de Aplicação Financeira	0,0	0,0	0,00
6.3- FUNDEB - Complementação da União - VAAT	0,0	0,0	0,00
6.3.1-Principal	0,0	0,0	0,00
6.3.2-Rendimento de Aplicação Financeira	0,0	0,0	0,00
7-RESULTADO LÍQUIDO DAS TRANSFERÊNCIAS DO FUNDEB (6.1.1 - 4)	22.529.866,2	17.496.637,0	77,66
RECURSOS RECEBIDOS EM EXERCÍCIOS ANTERIORES E NÃO UTILIZADOS	VALOR		
8- TOTAL DOS RECURSOS DE SUPERÁVIT			326.803,8
8.1- SUPERÁVIT DO EXERCÍCIO IMEDIATAMENTE ANTERIOR			326.803,8
8.2- SUPERÁVIT RESIDUAL DE OUTROS EXERCÍCIOS			0,0
9- TOTAL DOS RECURSOS DO FUNDEB DISPONÍVEIS PARA UTILIZAÇÃO (6 + 8)			67.318.235,9

DESPESAS COM RECURSOS DO FUNDEB	DOTAÇÃO ATUALIZADA (c)	DESPESAS EMPENHADAS Até o Bimestre (d)	DESPESAS LIQUIDADAS Até o Bimestre (e)	DESPESAS PAGAS Até o Bimestre (f)
10- PROFISSIONAIS DA EDUCAÇÃO BÁSICA	73.847.058,8	72.645.200,4	66.999.763,6	66.987.928,5
10.1- Educação Infantil	5.929.968,6	6.381.482,4	6.381.599,3	6.369.764,2
10.1.1- Creche	3.133.910,0	3.372.529,1	3.372.590,9	3.366.336,2
10.1.2- Pré-escola	2.796.058,5	3.008.953,3	3.009.008,4	3.003.428,0
10.2- Ensino Fundamental	67.917.090,2	66.263.718,1	60.618.164,3	60.618.164,3
11- OUTRAS DESPESAS	23.952,7	5.842,7	4.614,3	4.644,3
11.1- Educação Infantil	14.394,8	3.705,8	3.588,9	3.588,9
11.1.1- Creche	7.607,5	1.958,4	1.896,7	1.896,7
11.1.2- Pré-escola	6.787,3	1.747,3	1.692,2	1.692,2
11.2- Ensino Fundamental	9.557,9	2.136,9	1.025,4	1.055,4
12- TOTAL DAS DESPESAS COM RECURSOS DO FUNDEB (10 + 11)	73.871.011,4	72.651.043,1	67.004.377,9	66.992.572,8

INDICADORES DO FUNDEB

DESPESAS CUSTEADAS COM RECEITAS DO FUNDEB RECEBIDAS NO EXERCÍCIO	DESPESAS EMPENHADAS Até o Bimestre (d)	DESPESAS LIQUIDADAS Até o Bimestre (e)	DESPESAS PAGAS Até o Bimestre (f)
13- Despesas com Profissionais da Educação Básica	72.318.396,7	66.672.959,8	66.661.124,7
14- Despesas Impostos e Transferências de Impostos	72.324.239,3	66.677.574,1	66.665.739,0
15- Despesas Complementação da União - VAAF	0,0	0,0	0,0
16- Despesas Complementação da União - VAAT	0,0	0,0	0,0
17- Despesas Complementação da União - VAAT Aplicadas na Educação Infantil	0,0	0,0	0,0
18- Despesas Complementação da União - VAAT Aplicadas em Despesa de Capital	0,0	0,0	0,0

INDICADORES - Art. 212-A, Inciso XI e § 3º - Constituição Federal	VALOR EXIGIDO (i)	VALOR APLICADO (j)	VALOR CONSIDERADO APÓS DEDUÇÕES (k)	% APLICADO (l)
19- Mín. 70% do FUNDEB na Remuneração dos Profissionais Educ. Básica	46.894.002,4	66.672.959,8	66.672.959,8	99,5
20- Perc. 50% da Complem. da União ao FUNDEB (VAAT) na Educ. Infantil	0,0	0,0	0,0	0,0
21- Mín de 15% da Complem. da União ao FUNDEB-VAAT em Desp. de Capital	0,0	0,0	0,0	0,0
INDICADORE - Art. 25, § 3º - Lei nº 14.113 de 2020 (Máximo de 10% do Superávit)	VALOR MÁXIMO PERMITIDO (m)	VALOR NÃO APLICADO (n)	NÃO APLICADO APÓS AJUSTE (o)	% NÃO APLICADO (p)
22- Total da Receita Recebida e não Aplicada no Exercício	6.699.143,2	-5.332.807,2	-5.332.807,2	-8,0

INDICADOR - Art. 25, § 3º - Lei nº 14.113 de 2020 (Aplicação do Superávit de Exercício Anterior)	VALOR DE SUPERÁVIT PERMITIDO NO EXER. ANTERIOR (q)	VALOR NÃO APLICADO NO EXERCÍCIO ANTERIOR (r)	VALOR DE SUPERÁVIT APLICADO ATÉ O 1º QUADR. (s)	VALOR APLIC. ATÉ O 1º QUADR. QUE INTEGRARÁ O LIMITE CONSTITUCIONAL (t)	VALOR APLICADO APÓS O 1º QUADR. (u)	VALOR NÃO APLICADO (v)
23- Total das Despesas custeadas com Superávit do FUNDEB	7.806.262,5	326.803,8	326.803,8	326.803,8	0,0	0,0
23.1- Total das Desp. custeadas com FUNDEB - Impostos e Transf. de Impostos	7.649.476,7	326.803,8	326.803,8	326.803,8	0,0	0,0
23.2- Total das Desp. custeadas c/ FUNDEB - Complem. União (VAAF + VAAT)	156.785,8	0,0	0,0	0,0	0,0	0,0

CHEFE DO PODER EXECUTIVO: MANOELA RAMOS DE SOUZA GOMES ALVES.
RESPONSÁVEL PELA CONTABILIDADE: DAISY MARIA LOPES DA CUNHA

SIGFIS - Versão 2022

Data de Emissão: 02/12/2022 13:26h

Anexo 8 do RREO

Assinatura
AQUINO HENRIQUE ALMEIDA DA COSTA
 Secretário Municipal de Finanças
 Mat. 959925

Assinatura
Manoela R. de S. Gomes Alves
 Prefeita

21

Assinatura
Daisy Maria Lopes da Cunha
 Técnica Contábil
 Matrícula: 950232F

Assinatura
Marco Aurélio Sampaio Leite
 Controlador Geral do Município
 Mat. 960715

MUNICÍPIO DE SAQUAREMA
RELATÓRIO RESUMIDO DA EXECUÇÃO ORÇAMENTÁRIA
DEMONSTRATIVO DAS RECEITAS E DESPESAS COM MANUTENÇÃO E DESENVOLVIMENTO DO ENSINO

ORÇAMENTOS FISCAL E DA SEGURIDADE SOCIAL

PERÍODO DE REFERÊNCIA : 5º Bimestre / 2022

LEI 9.394/96, art 72 - Anexo 8

R\$1,00

DESPESAS COM MANUTENÇÃO E DESENVOLVIMENTO DO ENSINO - MDE - CUSTEADAS COM RECEITAS DE IMPOSTOS (EXCETO FUNDEB)

DESPESAS COM AÇÕES TÍPICAS DE MDE - RECEITAS DE IMPOSTOS EXCETO FUNDEB (Por área de Atuação)	DOTAÇÃO ATUALIZADA (c)	DESPESAS EMPENHADAS Até o Bimestre (d)	DESPESAS LIQUIDADAS Até o 5º Bim/2022 (e)	DESPESAS PAGAS Até 5º Bim/2022 (f)
24- EDUCAÇÃO INFANTIL	18.610.891,6	15.980.052,8	15.256.732,6	15.255.588,6
24.1- Creche	9.835.610,2	8.445.246,7	8.062.981,5	8.062.376,9
24.2- Pré-escola	8.775.281,4	7.534.806,1	7.193.751,1	7.193.211,7
25- ENSINO FUNDAMENTAL	51.613.507,5	52.416.506,7	43.820.947,5	43.818.419,1
26- TOTAL DAS DESPESAS COM AÇÕES DO MDE	70.224.399,0	68.396.559,5	59.077.680,0	59.074.007,7

APURAÇÃO DAS DESPESAS PARA FINS DE LIMITE MÍNIMO CONSTITUCIONAL

	VALOR
27- TOTAL DAS DESPESAS DE MDE CUSTEADAS COM RECURSOS DE IMPOSTOS	126.082.057,88
28 (-) RESULTADO LÍQUIDO DAS TRANSFERÊNCIAS DO FUNDEB = (L7)	17.496.637,03
29 (-) RESTOS A PAGAR NÃO PROCESSADOS INSCRITOS NO EXERCÍCIO SEM DISPONIBILIDADE FINANCEIRA DE RECURSOS DO FUNDEB	0,00
30 (-) RESTOS A PAGAR NÃO PROCESSADOS INSCRITOS NO EXERCÍCIO SEM DISPONIBILIDADE FINANCEIRA DE RECURSOS DE IMPOSTOS	0,00
31 (-) CANCELAMENTO, NO EXERCÍCIO, DE RESTOS A PAGAR INSCRITOS COM DISPONIBILIDADE FINANCEIRA DE RECURSOS DE IMPOSTOS VINCULADOS AO ENSINO	0,00
32- TOTAL DAS DESPESAS PARA FINS DE LIMITE (27 - (28 + 29 + 30 + 31))	108.585.420,85

APURAÇÃO DO LIMITE MÍNIMO CONSTITUCIONAL

	VALOR EXIGIDO (x)	VALOR APLICADO (w)	% APLICADO (y)
33- APLICAÇÃO EM MDE SOBRE A RECEITA RESULTANTE DE IMPOSTOS	85.714.335,38	108.585.420,85	31,67

RESTOS A PAGAR INSCRITOS EM EXERCÍCIOS ANTERIORES COM DISPONIBILIDADE FINANCEIRA DE RECURSOS DE IMPOSTOS DO FUNDEB

	SALDO INICIAL (x)	RP LIQUIDADOS (aa)	RP PAGOS (ab)	RP CANCELADOS (ac)	SALDO FINAL (ad)
34- RESTOS A PAGAR DE DESPESAS COM MDE	0,00	0,00	0,00	0,00	0,00
34.1- Executados com recursos de Impostos e Transferências de Impostos	0,00	0,00	0,00	0,00	0,00
34.2- Executados com recursos do FUNDEB -Impostos	0,00	0,00	0,00	0,00	0,00
34.3- Executados com recursos do FUNDEB - VAAF e VAAT	0,00	0,00	0,00	0,00	0,00

RECEITAS ADICIONAIS PRA FINANCIAMENTO DO ENSINO

	PREVISÃO ATUALIZADA (a)	RECEITAS REALIZADAS Até o Bimestre (b)
35- RECEITA DE TRANSFERÊNCIAS DO FNDE (incluindo rendimentos de aplicação Financeira)	10.696.586,2	10.177.116,4
35.1- Salário-Educação	8.693.222,7	8.136.793,1
35.2- PDDE	82.568,9	706.217,2
35.3- Transferências Diretas - PNAE	1.662.874,0	1.061.551,0
35.4- PNATE	257.920,7	272.555,1
35.5-Outras Transferências do FNDE	0,0	0,0
36-RECEITA DE TRANSFERÊNCIAS DE CONVÊNIOS	0,0	0,0
37- RECEITA DE ROYALTIES DESTINADOS À EDUCAÇÃO	622.386.427,0	815.426.152,2
38 -RECEITA DE OPERAÇÕES DE CRÉDITO	0,0	0,0
39-OUTRAS RECEITAS PARA FINANCIAMENTO DO ENSINO	0,0	0,0
40-TOTAL RECEITAS ADICIONAIS PARA FINANCIAMENTO DO ENSINO (35 + 36 +37 + 38 + 39))	633.083.013,2	825.603.268,6

DESPESAS CUSTEADAS COM RECEITAS ADICIONAIS PARA FINANCIAMENTO DO ENSINO (Por Área de Atuação)

	DOTAÇÃO ATUALIZADA (c)	DESPESAS EMPENHADAS Até o Bimestre (d)	DESPESAS LIQUIDADAS Até o Bimestre (e)	DESPESAS PAGAS Até o Bimestre (f)
41- EDUCAÇÃO INFANTIL	134.973.107,80	129.381.092,60	26.577.789,92	26.577.789,92
41.1- Creche	71.331.503,41	68.376.197,30	14.046.010,68	14.046.010,68
41.2- Pré-escola	63.641.604,39	61.004.895,30	12.531.779,24	12.531.779,24
42- ENSINO FUNDAMENTAL	385.327.771,23	236.275.146,30	149.360.611,20	139.958.432,07
43- ENSINO MÉDIO	0,00	0,00	0,00	0,00
44- ENSINO SUPERIOR	22.487.800,00	26.393.572,91	6.333.022,09	5.906.622,09
45- ENSINO PROFISSIONAL NÃO INTEGRADO AO ENSINO REGULAR	82.000.000,00	0,00	0,00	0,00
46- TOTAL DE DESPESAS CUSTEADAS COM RECURSOS ADICIONAIS PARA FINANCIAMENTO	624.788.679,03	392.049.811,81	182.271.423,21	172.442.844,08

CHEFE DO PODER EXECUTIVO: MANOELA RAMOS DE SOUZA GOMES ALVES.
RESPONSÁVEL PELA CONTABILIDADE: DAISY MARIA LOPES DA CUNHA

SIGFIS - Versão 2022

Data de Emissão: 02/12/2022 13:26h

Anexo 8 do RREO

**DIÁRIO OFICIAL DO MUNICÍPIO DE SAQUAREMA**

MUNICÍPIO DE SAQUAREMA
RELATÓRIO RESUMIDO DA EXECUÇÃO ORÇAMENTÁRIA
DEMONSTRATIVO DAS RECEITAS E DESPESAS COM MANUTENÇÃO E DESENVOLVIMENTO DO ENSINO
DEMONSTRATIVO DAS RECEITAS E DESPESAS COM MANUTENÇÃO E DESENVOLVIMENTO DO ENSINO
ORÇAMENTOS FISCAL E DA SEGURIDADE SOCIAL
PERÍODO DE REFERÊNCIA : 5º Bimestre / 2022

LEI 9.394/96, art 72 - Anexo 8

R\$ Milhares

TOTAL GERAL DAS DESPESAS COM EDUCAÇÃO	DOTAÇÃO ATUALIZADA (c)	DESPESAS EMPENHADAS Até o Bimestre (d)	DESPESAS LIQUIDADAS Até o Bimestre (e)	DESPESAS PAGAS Até o Bimestre (f)
47- TOTAL GERAL DAS DESPESAS COM EDUCAÇÃO	768.884.089,44	533.197.414,36	308.396.944,52	298.552.857,88
47.1- Despesas Correntes	307.835.372,00	385.726.785,90	239.035.799,60	238.367.872,96
47.1.1- Pessoal Ativo	74.702.578,46	149.760.442,86	131.374.915,21	131.291.228,57
47.1.2- Pessoal Inativo	0,00	0,00	0,00	0,00
47.1.3- Transferências às instituições comunitárias, confessionais ou filantrópicas sem fim	0,00	0,00	0,00	0,00
47.1.4- Outras Despesas Correntes	233.132.793,54	235.966.343,04	107.660.884,39	107.076.644,39
47.2- Despesas de Capital	461.048.717,44	147.470.628,46	69.361.144,92	60.184.984,92
47.2.1- Transferências às instituições comunitárias, confessionais ou filantrópicas sem fim	0,00	0,00	0,00	0,00
47.2.2- Outras Despesas de Capital	461.048.717,44	147.470.628,46	69.361.144,92	60.184.984,92

CHEFE DO PODER EXECUTIVO: MANOELA RAMOS DE SOUZA GOMES ALVES.
RESPONSÁVEL PELA CONTABILIDADE: DAISY MARIA LOPES DA CUNHA

SIGFIS - Versão 2022

Data de Emissão: 02/12/2022 13:26h

Anexo 8 do RREO

CONTROLE DA DISPONIBILIDADE FINANCEIRA E CONCILIAÇÃO BANCÁRIA	FUNDEB (ae)	SALÁRIO EDUCAÇÃO (af)
48- DISPONIBILIDADE FINANCEIRA EM 31 DE DEZEMBRO DE <EXERCÍCIO ANTERIOR>	416.158,59	0,00
49- (+) INGRESSO DE RECURSOS ATÉ O BIMESTRE	66.991.432,07	8.136.793,10
50- (-) PAGAMENTOS EFETUADOS ATÉ O BIMESTRE (orçamentário e restos a pagar)	0,00	0,00
51- (=) DISPONIBILIDADE FINANCEIRA ATÉ O BIMESTRE	67.407.590,66	8.136.793,10
52- (+) AJUSTES POSITIVOS	0,00	0,00
53- (-) AJUSTES NEGATIVOS (OUTROS VALORES EXTRAORÇAMENTÁRIOS)	0,00	0,00
54- (=) SALDO FINANCEIRO CONCILIADO (Saldo Bancário)	67.407.590,66	8.136.793,10

INDICADORES AJUSTADOS**Mínimo de 70% do FUNDEB na Remuneração dos Profissionais Educação. Básica**

VALOR EXIGIDO	VALOR APLICADO	% APLICADO
46.894.002,45	66.661.124,68	99,51

APLICAÇÃO EM MDE SOBRE A RECEITA RESULTANTE DE IMPOSTOS

TOTAL DAS DESPESAS DE MDE CUSTEADAS COM RECURSOS DE IMPOSTOS	(-) RESULTADO LÍQUIDO DAS TRANSFERÊNCIAS DO FUNDEB = (L7)	TOTAL DAS DESPESAS PARA FINS DE LIMITE	% APLICADO
126.066.550,50	17.496.637,03	108.569.913,47	31,67

RESULTADO DAS CRÍTICAS APLICADAS SOBRE A GERAÇÃO DO ANEXO 08 RREO

- Crítica 01: Ok.
Crítica 02: Ok.
Crítica 03: Ok.
Crítica 04: Ok.
Crítica 05: Ok.
Crítica 06: Ok.

Observação:

As críticas não impedem a emissão do anexo, mas é importante que sejam observadas e, eventualmente, corrigidos os dados (Especialmente os da tabela Despesas Educação), pois elas podem afetar o cálculo dos índices apresentados no relatório. Outros esclarecimentos poderão ser obtidos através do Help Desk.

CHEFE DO PODER EXECUTIVO: MANOELA RAMOS DE SOUZA GOMES ALVES.
RESPONSÁVEL PELA CONTABILIDADE: DAISY MARIA LOPES DA CUNHA

SIGFIS - Versão 2022

Data de Emissão: 02/12/2022 13:26h

Anexo 8 do RREO

MUNICÍPIO DE SAQUAREMA
RELATÓRIO RESUMIDO DA EXECUÇÃO ORÇAMENTÁRIA
DEMONSTRATIVO DAS RECEITAS DE IMPOSTOS E DAS DESPESAS PRÓPRIAS COM SAÚDE
ORÇAMENTOS FISCAL E DA SEGURIDADE SOCIAL
PERÍODO DE REFERÊNCIA : 5º Bimestre / 2022

ADCT, art 77 - Anexo 12

R\$ 1,00

RECEITAS RESULTANTES DE IMPOSTOS E TRANSFERÊNCIAS CONSTITUCIONAIS E LEGAIS	PREVISÃO INICIAL	PREVISÃO ATUALIZADA (a)	RECEITAS REALIZADAS			
			Até 5º Bim/2022 (b)	% (B/A) x 100		
RECEITA DE IMPOSTOS LÍQUIDA (I)	70.520.745,0	84.811.417,1	93.566.897,4	110,3		
Receita Resultante do Imposto Predial e Territorial - IPTU	39.583.377,3	40.877.166,8	36.306.793,6	88,8		
IPTU	32.342.506,2	32.342.506,2	27.859.999,9	86,1		
Multa, Juros de Mora, Dívida Ativa e Outros Encargos do IPTU	7.240.871,1	8.534.660,6	8.446.793,7	99,0		
Receita Resultante do Imposto sobre Transmissão Inter Vivos - ITBI	4.629.061,7	4.629.061,7	4.698.389,0	101,5		
ITBI	4.626.602,7	4.626.602,7	4.693.630,3	101,4		
Multa, Juros de Mora, Dívida Ativa e Outros Encargos do ITBI	2.459,0	2.459,0	4.758,7	193,5		
Receita Resultante do Imposto sobre Serviços de Qualquer Natureza - ISS	18.000.817,9	21.397.700,5	27.785.249,1	129,9		
ISS	17.727.858,4	21.124.741,0	27.488.212,6	130,1		
Multa, Juros de Mora, Dívida Ativa e Outros Encargos do ISS	272.959,5	272.959,5	297.036,5	108,8		
Receita Resultante do Imposto sobre a e Proventos de Qualquer Natureza Retido na Fonte - IRRF	8.307.488,1	17.907.488,1	24.776.465,7	138,4		
RECEITAS DE TRANSFERÊNCIAS CONSTITUCIONAIS E LEGAIS (II)	248.845.252,2	248.845.252,2	246.457.175,8	99,0		
Cota-Parte FPM	39.131.836,7	39.131.836,7	47.800.142,5	122,2		
Cota-Parte ITR	4.588,4	4.588,4	23.604,2	514,4		
Cota-Parte ICMS	198.184.775,7	198.184.775,7	184.829.954,1	93,3		
Cota-Parte IPVA	8.344.311,3	8.344.311,3	9.164.586,2	109,8		
Cota-Parte IP-Estabilização	3.179.740,1	3.179.740,1	4.638.888,8	145,9		
Compensações Financeiras Provenientes de Impostos e Transferências Constitucionais	0,0	0,0	0,0	0,0		
Desoneração ICMS (LC 87/1996)	0,0	0,0	0,0	0,0		
Outras	0,0	0,0	0,0	0,0		
Total das Receitas Resultantes de Impostos e Transferências Constitucionais e Legais (II)=(I)+(II)	319.365.997,2	333.656.669,3	340.024.073,2	101,9		
DESPESAS COM AÇÕES E SERVIÇOS PÚBLICOS DE SAÚDE (ASPS) - POR SUBFUNÇÃO E CATEGORIA ECONÔMICA	DOTAÇÃO INICIAL	DOTAÇÃO ATUALIZADA (c)	DESPESAS EMPENHADAS	DESPESAS LIQUIDADAS	DESPESAS PAGAS	
			Até 5º Bim/2022 (d)	Até 5º Bim/2022 (e)	Até 5º Bim/2022 (f)	
			% (d/c) x100	% (e/c) x100	% (f/c) x100	
ATENÇÃO BÁSICA (IV)	12.964.985,7	20.547.136,6	19.786.307,6	96,3	9.495.934,5	46,2
Despesas Correntes	4.926.985,7	15.065.673,2	14.934.556,4	99,1	6.563.421,0	43,6
Despesas de Capital	8.038.000,0	5.481.463,5	4.851.951,2	88,5	2.932.513,5	53,5
ASSISTÊNCIA HOSPITALAR E AMBULATORIAL (V)	15.212.772,5	17.551.050,3	16.974.448,8	96,7	12.817.662,3	73,0
Despesas Correntes	7.152.513,2	10.879.587,5	10.383.186,2	95,4	7.151.103,8	65,7
Despesas de Capital	8.060.259,3	6.671.462,8	6.591.262,6	98,8	5.666.558,5	84,9
SUPORTE FARMACÉUTICO E TERAPÊUTICO (VI)	0,0	0,0	0,0	NAN	0,0	NAN
Despesas Correntes	0,0	0,0	0,0	NAN	0,0	NAN
Despesas de Capital	0,0	0,0	0,0	NAN	0,0	NAN
VIGILÂNCIA SANITÁRIA (VII)	222.000,0	335.301,9	297.237,0	88,6	95.000,0	28,3
Despesas Correntes	202.000,0	315.301,9	297.237,0	94,3	95.000,0	30,1
Despesas de Capital	20.000,0	20.000,0	0,0	0,0	0,0	0,0
VIGILÂNCIA EPIDEMIOLÓGICA (VIII)	309.000,0	1.453.312,9	1.134.368,9	78,1	561.060,8	38,6
Despesas Correntes	309.000,0	1.453.312,9	1.134.368,9	78,1	561.060,8	38,6
Despesas de Capital	0,0	0,0	0,0	NAN	0,0	NAN
Total das Despesas com Ações e Serviços Públicos de Saúde (ASPS) - Por Subfunção e Categoria Econômica	319.365.997,2	333.656.669,3	319.365.997,2	100,0	340.024.073,2	101,9

CHEFE DO PODER EXECUTIVO: MANOELA RAMOS DE SOUZA GOMES ALVES.
RESPONSÁVEL PELA CONTABILIDADE: DAISY MARIA LOPES DA CUNHA

SIGFIS - Versão 2022

Data de Emissão: 02/12/2022 13:27h

Anexo 12 do RREO



MUNICÍPIO DE SAQUAREMA
RELATÓRIO RESUMIDO DA EXECUÇÃO ORÇAMENTÁRIA
DEMONSTRATIVO DAS RECEITAS DE IMPOSTOS E DAS DESPESAS PRÓPRIAS COM SAÚDE
ORÇAMENTOS FISCAL E DA SEGURIDADE SOCIAL
PERÍODO DE REFERÊNCIA : 5º Bimestre / 2022

	R\$ 1,00											
	ALIMENTAÇÃO E NUTRIÇÃO (IX)			Despesas Correntes			Despesas de Capital			OUTRAS SUBFUNÇÕES (X)		
	0,0	0,0	0,0	0,0	0,0	0,0	0,0	0,0	0,0	0,0	0,0	0,0
	0,0	0,0	0,0	0,0	0,0	0,0	0,0	0,0	0,0	0,0	0,0	0,0
	29.203.150,0	28.715.778,5	28.463.472,6	99,1	22.619.152,1	78,8	22.619.152,1	99,1	22.619.152,1	99,1	22.619.152,1	78,8
	28.141.150,0	26.536.804,4	26.298.936,4	99,1	20.454.615,9	77,1	20.454.615,9	99,1	20.454.615,9	99,1	20.454.615,9	77,1
	1.062.000,0	2.178.974,2	2.164.536,2	99,3	2.164.536,2	99,3	2.164.536,2	99,3	2.164.536,2	99,3	2.164.536,2	99,3
TOTAL (XI)=(IV+V+VI+VII+IX+X)	57.911.908,2	68.602.590,2	66.655.834,9	97,2	45.588.829,7	66,5	45.588.829,7	66,5	45.588.829,7	66,5	45.588.829,7	66,5

	DESPESAS EMPENHADAS (d)		DESPESAS LIQUIDADAS (e)		DESPESAS PAGAS (f)	
Total das Despesas com ASPs (XII) = (XI)	66.655.834,9	45.588.829,7	45.588.829,7	45.588.829,7	45.463.674,9	45.463.674,9
(-) Restos a Pagar Não Processados Inscritos Indevidamente no Exercício sem Disponibilidade Financeira (XIII)	0,0	0,0	0,0	0,0	0,0	0,0
(-) Despesas Custeadas com Recursos Vinculados à Parcela do Percentual Mínimo que não foi Aplicado em ASPs em Exercícios Anteriores (XIV)	0,0	0,0	0,0	0,0	0,0	0,0
(-) Despesas Custeadas com Disponibilidade de Caixa Vinculada aos Restos a Pagar Cancelados (XV)	0,0	0,0	0,0	0,0	0,0	0,0
(=) VALOR APLICADO EM ASPs (XVI) = (XII) - XIII - XIV - XV	66.655.834,9	45.588.829,7	45.588.829,7	45.588.829,7	45.463.674,9	45.463.674,9
Despesa Mínima a ser Aplicada em ASPs (XVII) = (III) x 15% (LC 141/2012)						51.003.611,0
Despesa Mínima a ser Aplicada em ASPs (XVIII) = (III) x % (Lei Orgânica Municipal)						0,0
Diferença entre o Valor Aplicado e a Despesa Mínima a ser Aplicada (XVIII) = (XVI) (d ou e) - XVII)	0,0	-5.414.781,3	-5.414.781,3	-5.414.781,3	-5.414.781,3	-5.414.781,3
Limite não Cumprido (XIX) = (XVIII) (Quando valor for inferior a zero)						
PERCENTUAL DA RECEITA DE IMPOSTOS E TRANSFERÊNCIAS CONSTITUCIONAIS E LEGAIS APLICADO EM ASPs (XVIIII) * 100 (mínimo de 15% conforme LC nº 141/2012 ou % da Lei Orgânica Municipal)	19,6	13,4	13,4	13,4	13,4	13,4

	LIMITE NÃO CUMPRIDO						
	Saldo Inicial (no exercício atual) h	Despesas Custeadas no Exercício de Referência		Pagas (k)	Saldo Final (não aplicado) (l) = (h-1 ou j)	Diferença entre o valor aplicado além do limite e o total do RP (v) = ((o + q) - u)	Diferença entre o valor aplicado além do limite e o total do RP (v) = ((o + q) - u)
		Empenhadas (i)	Liquidadas (j)				
Diferença de limite não cumprido em 2022 (saldo final = XIX d)	0,0	0,0	0,0	0,0	0,0	0,0	0,0
Diferença de limite não cumprido em 2022 (saldo final = XIX d)	0,0	0,0	0,0	0,0	0,0	0,0	0,0
Diferença de limite não cumprido em Exercícios Anteriores (saldo inicial igual ao saldo final do demonstrativo do exercício anterior)	0,0	0,0	0,0	0,0	0,0	0,0	0,0
TOTAL DA DIFERENÇA DE LIMITE NÃO CUMPRIDO EM EXERCÍCIOS ANTERIORES (XX)	0,0	0,0	0,0	0,0	0,0	0,0	0,0

EXERCÍCIO DO EMPENHO	EXECUÇÃO DE RESTOS A PAGAR									
	Valor Mínimo para aplicação em ASPs (m)	Valor aplicado em ASPs no exercício (n)	Valor aplicado em (o) = (n-m), se < 0 então (o) = 0	Total inscrito em RP no exercício (p)	RPNP inscritos Indevidamente no Exercício sem Disponibilidade Financeira q = (r)=(o-q)	Valor inscrito em RP considerado no Limite (r)=(p-(o+q)) se < 0 então (r) = (o)	Total de RP pagos (s)	Total de RP a pagar (t)	Total de RP cancelados ou prescritos (u)	Diferença entre o valor aplicado além do limite e o total do RP (v) = ((o + q) - u)
Empenhos de 2022 (regra nova)	51.003.611,0	66.655.834,9	15.652.223,9	0,0	0,0	0,0	0,0	0,0	0,0	0,0
Empenhos de 2021 (regra nova)	0,0	0,0	0,0	0,0	0,0	0,0	0,0	0,0	0,0	0,0
Empenhos de 2018	0,0	0,0	0,0	0,0	0,0	0,0	0,0	0,0	0,0	0,0
Empenhos de 2017	0,0	0,0	0,0	0,0	0,0	0,0	0,0	0,0	0,0	0,0
Empenhos de 2016 e anteriores	0,0	0,0	0,0	0,0	0,0	0,0	0,0	0,0	0,0	0,0

CHEFE DO PODER EXECUTIVO: MANOELA RAMOS DE SOUZA GOMES ALVES.
RESPONSÁVEL PELA CONTABILIDADE: DAISY MARIA LOPES DA CUNHA
SIGFIS - Versão 2022

Data de Emissão: 02/12/2022 13:27h

Anexo 12 do RREO



MUNICÍPIO DE SAQUAREMA
RELATÓRIO RESUMIDO DA EXECUÇÃO ORÇAMENTÁRIA
DEMONSTRATIVO DAS RECEITAS DE IMPOSTOS E DAS DESPESAS PRÓPRIAS COM SAÚDE
ORÇAMENTOS FISCAL E DA SEGURIDADE SOCIAL
PERÍODO DE REFERÊNCIA : 5º Bimestre / 2022

ADCT, art 77 - Anexo 12

R\$ 1,00

TOTAL DOS RESTOS A PAGAR CANCELADOS OU PRESCRITOS ATÉ O FINAL DO EXERCÍCIO ATUAL QUE AFETARAM O CUMPRIMENTO DO LIMITE (XXI)	0,0
TOTAL DOS RESTOS A PAGAR CANCELADOS OU PRESCRITOS ATÉ O FINAL DO EXERCÍCIO ANTERIOR QUE AFETARAM O CUMPRIMENTO DO LIMITE (XXII)	0,0
TOTAL DOS RESTOS A PAGAR CANCELADOS OU PRESCRITOS NO EXERCÍCIO ATUAL QUE AFETARAM O CUMPRIMENTO DO LIMITE (XXIII) = (XXI - XXII)	0,0

CONTROLE DE RESTOS A PAGAR CANCELADOS OU PRESCRITOS CONSIDERADOS PARA FINS DE APLICAÇÃO DA DISPONIBILIDADE DE CAIXA CONFORME ARTIGO 248§ 1º e 2º DA LC 141/2012	Saldo Inicial (w)	Despesas Custeadas no Exercício de Referência		Saldo Final (não aplicado) (aa) = (w)-(x ou y)
		Empenhadas (x)	Pagas (z)	
Restos a pagar cancelados ou prescritos em 2022 a serem compensados (XXIV)	0,0	0,0	0,0	0,0
Restos a pagar cancelados ou prescritos em 2022 a serem compensados (XXV)	0,0	0,0	0,0	0,0
RP cancelados ou prescritos em exercícios anteriores a serem compensados (XXVI) (saldo inicial igual ao saldo final do demonstrativo anterior)	0,0	0,0	0,0	0,0
TOTAL DE RESTOS A PAGAR CANCELADOS OU PRESCRITOS A COMPENSAR (XXVII)	0,0	0,0	0,0	0,0

RECEITAS ADICIONAIS PARA O FINANCIAMENTO DA SAÚDE NÃO COMPUTADAS NO CÁLCULO DO MÍNIMO	PREVISÃO INICIAL	PREVISÃO ATUALIZADA (a)		RECEITAS REALIZADAS <Período Atual> (b)	% (b/a) x 100
RECEITAS DE TRANSFERÊNCIA PARA A SAÚDE (XXVIII)	0,0	0,0	0,0	0,0	0,0
Proventos da União	0,0	0,0	0,0	0,0	0,0
Proventos dos Estados	0,0	0,0	0,0	0,0	0,0
Proventos de Outros Municípios	0,0	0,0	0,0	0,0	0,0
RECEITAS DE OPERAÇÕES DE CRÉDITO INTERNAS E EXTERNAS VINCULADAS À SAÚDE (XXIX)	0,0	0,0	0,0	0,0	0,0
OUTRAS RECEITAS (XXX)	0,0	0,0	0,0	0,0	0,0
TOTAL DE RECEITAS ADICIONAIS PARA FINANCIAMENTO DA SAÚDE (XXIX)=(XXVIII+XXIX+XXX)	0,0	0,0	0,0	0,0	0,0

DESPESAS COM SAÚDE POR SUBFUNÇÕES E CATEGORIA ECONÔMICA NÃO COMPUTADAS NO CÁLCULO DO MÍNIMO	DOTAÇÃO INICIAL	DOTAÇÃO ATUALIZADA (c)	DESPESAS EMPENHADAS		DESPESAS LIQUIDADAS		DESPESAS PAGAS	
			Até 5º Bim/2022 (d)	% (d/c) x100	Até 5º Bim/2022 (e)	% (e/c) x100	Até 5º Bim/2022 (f)	% (f/c) x100
ATENÇÃO BÁSICA (XXXI)	55.017.389,5	63.670.822,0	36.195.057,1	56,8	33.909.339,0	53,3	33.909.339,0	53,3
Despesas Correntes	49.995.076,0	59.876.368,4	35.795.057,1	59,8	33.909.339,0	56,6	33.909.339,0	56,6
Despesas de Capital	5.022.293,5	3.794.453,6	400.000,1	10,5	0,0	0,0	0,0	0,0
ASSISTÊNCIA HOSPITALAR E AMBULATORIAL (XXXII)	167.666.552,9	177.031.053,3	114.738.057,2	64,8	104.603.990,2	59,1	104.603.990,2	59,1
Despesas Correntes	166.461.874,1	149.429.513,5	94.524.708,1	63,3	87.373.895,2	58,5	87.373.895,2	58,5
Despesas de Capital	1.204.678,8	27.601.539,8	20.213.349,1	73,2	17.230.095,0	62,4	17.230.095,0	62,4
SUPOORTE PROFILÁTICO E TERAPÊUTICO (XXXIV)	182.000,0	36.620,1	0,0	0,0	0,0	0,0	0,0	0,0
Despesas Correntes	182.000,0	36.620,1	0,0	0,0	0,0	0,0	0,0	0,0
Despesas de Capital	0,0	0,0	0,0	0,0	0,0	0,0	0,0	0,0
VIGILÂNCIA SANITÁRIA (XXXV)	3.480.000,0	509.166,9	0,0	0,0	0,0	0,0	0,0	0,0
Despesas Correntes	310.000,0	339.166,9	0,0	0,0	0,0	0,0	0,0	0,0
Despesas de Capital	3.170.000,0	170.000,0	0,0	0,0	0,0	0,0	0,0	0,0
VIGILÂNCIA EPIDEMIOLÓGICA (XXXVI)	170.000,0	530.709,6	101.812,8	19,2	101.812,7	19,2	101.812,7	19,2
Despesas Correntes	130.000,0	397.692,0	90.000,0	22,6	90.000,0	22,6	90.000,0	22,6
Despesas de Capital	40.000,0	133.017,7	11.812,7	8,9	11.812,7	8,9	11.812,7	8,9
ALIMENTAÇÃO E NUTRIÇÃO (XXXVII)	15.000,0	15.000,0	0,0	0,0	0,0	0,0	0,0	0,0
Despesas Correntes	15.000,0	15.000,0	0,0	0,0	0,0	0,0	0,0	0,0

CHEFE DO PODER EXECUTIVO: MANOELA RAMOS DE SOUZA GOMES ALVES.
RESPONSÁVEL PELA CONTABILIDADE: DAISY MARIA LOPES DA CUNHA
SIGFIS - Versão 2022

Data de Emissão: 02/12/2022 13:27h

Anexo 12 do RREO

**DIÁRIO OFICIAL DO MUNICÍPIO DE SAQUAREMA**

MUNICÍPIO DE SAQUAREMA
RELATÓRIO RESUMIDO DA EXECUÇÃO ORÇAMENTÁRIA
DEMONSTRATIVO DAS RECEITAS DE IMPOSTOS E DAS DESPESAS PRÓPRIAS COM SAÚDE
ORÇAMENTOS FISCAL E DA SEGURIDADE SOCIAL
PERÍODO DE REFERÊNCIA : 5º Bimestre / 2022

ADCT, art 77 - Anexo 12

R\$ 1,00

Despesas de Capital	0,0	0,0	0,0	NAN	0,0	NAN	0,0	NAN
OUTRAS SUBFUNÇÕES (XXXVIII)	17.242.840,1	23.046.398,1	20.160.803,5	87,5	10.760.529,7	46,7	10.760.529,7	46,7
Despesas Correntes	14.842.840,1	21.299.565,6	19.297.918,5	90,6	10.760.529,7	50,5	10.760.529,7	50,5
Despesas de Capital	2.400.000,0	1.746.832,5	862.885,0	49,4	0,0	0,0	0,0	0,0
TOTAL (XXXIX)=(XXXI+XXXIII+XXXIV+XXXV+XXXVI+XXXVII+XXXVIII)	243.773.762,5	264.839.770,0	171.195.730,9	64,6	149.375.671,6	56,4	149.375.671,6	56,4

DESPESAS COM SAÚDE NÃO COMPUTADAS NO CÁLCULO DO MÍNIMO

DESPESAS TOTAIS COM SAÚDE EXECUTADAS COM RECURSOS PRÓPRIOS E COM RECURSOS TRANSFERIDOS DE OUTROS ENTES	DOTAÇÃO INICIAL	DOTAÇÃO ATUALIZADA (c)	DESPESAS EMPENHADAS		DESPESAS LIQUIDADAS		DESPESAS PAGAS	
			Até 5º Bim/2022 (d)	% (d/c) x100	Até 5º Bim/2022 (e)	% (e/c) x100	Até 5º Bim/2022 (f)	% (f/c) x100
			ATENÇÃO BÁSICA (XL)=(IV+XXXII)	67.982.355,2	84.217.958,6	55.981.364,7	66,5	43.405.273,3
ASSISTÊNCIA HOSPITALAR E AMBULATORIAL (XLI)=(V+XXXIII)	182.879.325,4	194.582.103,6	131.712.506,0	67,7	117.421.652,5	60,3	117.421.652,5	60,3
SUORTE PROFILÁTICO E TERAPÊUTICO (XLII)=(VI+XXXIV)	182.000,0	36.620,1	0,1	0,0	0,0	0,0	0,0	0,0
VIGILÂNCIA SANITÁRIA (XLIII)=(VII+XXXV)	3.702.000,0	844.468,8	297.237,1	35,2	95.000,0	11,2	95.000,0	11,2
VIGILÂNCIA EPIDEMIOLÓGICA (XLIV)=(VIII+XXXVI)	479.000,0	1.984.022,5	1.236.181,7	62,3	662.893,5	33,4	662.893,5	33,4
ALIMENTAÇÃO E NUTRIÇÃO (XLV)=(IX+XXXVII)	15.000,0	15.000,0	0,1	0,0	0,0	0,0	0,0	0,0
OUTRAS SUBFUNÇÕES (XLVI)=(X+XXXVIII)	46.445.990,1	51.762.176,6	48.624.276,1	93,9	33.379.681,8	64,5	33.379.681,8	64,5
TOTAL DAS DESPESAS COM SAÚDE (XLVII)=(XI+XXXIX)	301.685.670,7	333.442.350,2	237.851.565,8	71,3	194.964.501,3	58,5	194.839.346,5	58,4
(-)Despesas executadas com recurso provenientes das transferências de recursos de outros entes	0,0	0,0	0,0	NAN	0,0	NAN	0,0	NAN
TOTAL DAS DESPESAS EXECUTADAS COM RECURSOS PRÓPRIOS (XLVIII)	301.685.670,7	333.442.350,2	237.851.565,8	71,3	194.964.501,3	58,5	194.839.346,5	58,4

CHEFE DO PODER EXECUTIVO: MANOELA RAMOS DE SOUZA GOMES ALVES.
RESPONSÁVEL PELA CONTABILIDADE: DAISY MARIA LOPES DA CUNHA
SIGFIS - Versão 2022

Data de Emissão: 02/12/2022 13:27h

Anexo 12 do RREO

MUNICÍPIO DE SAQUAREMA - PODER EXECUTIVO
RELATÓRIO RESUMIDO DA EXECUÇÃO ORÇAMENTÁRIA
DEMONSTRATIVO DAS PARCERIAS PÚBLICO-PRIVADAS
ORÇAMENTOS FISCAL E DA SEGURIDADE SOCIAL
PERÍODO DE REFERÊNCIA : 5º Bimestre / 2022

Lei nº 11.079, de 30.12.2004, arts 22 e 28 - Anexo 13

R\$ 1,00

ESPECIFICAÇÃO	SALDO TOTAL EM 31 DE DEZEMBRO DO EXERCÍCIO ANTERIOR (a)	REGISTROS EFETUADOS EM 2022		SALDO TOTAL (c) = (a) + (b)
		NO BIMESTRE	ATÉ O BIMESTRE (b)	
TOTAL DE ATIVOS	0,0	0,0	0,0	0,0
Direitos Futuros	0,0	0,0	0,0	0,0
Ativos Contabilizados na SPE	0,0	0,0	0,0	0,0
Contrapartida para Provisões de PPP	0,0	0,0	0,0	0,0
TOTAL DE PASSIVOS (I)	0,0	0,0	0,0	0,0
Obrigações Não Relacionadas a Serviços	0,0	0,0	0,0	0,0
Contrapartida para Ativos da SPE	0,0	0,0	0,0	0,0
Provisões de PPP	0,0	0,0	0,0	0,0
GARANTIAS DE PPP(II)	0,0	0,0	0,0	0,0
SALDO LÍQUIDO DE PASSIVOS DE PPP (III) = (I-II)	0,0	0,0	0,0	0,0
PASSIVOS CONTINGENTES	0,0	0,0	0,0	0,0
Contraprestações Futuras	0,0	0,0	0,0	0,0
Riscos Não Provisionados	0,0	0,0	0,0	0,0
Outros Passivos Contingentes	0,0	0,0	0,0	0,0
ATIVOS CONTINGENTES	0,0	0,0	0,0	0,0
Serviços Futuros	0,0	0,0	0,0	0,0
Outros Ativos Contingentes	0,0	0,0	0,0	0,0

DESPESAS DE PPP	2021	2022	2023	2024	2025	2026	2027	2028	2029	2030	2031
Do Ente Federado											
Das Estatais Não-Dependentes											
TOTAL DAS DESPESAS	0,0	0,0	0,0	0,0	0,0	0,0	0,0	0,0	0,0	0,0	0,0
RECEITA CORRENTE LÍQUIDA (RCL)	1.309.680.507,4	2.429.434.883,9	2.443.022.406,1	2.456.685.921,6	2.470.425.855,5	2.484.242.635,0	2.498.136.690,1	2.512.108.452,6	2.526.158.357,9	2.540.286.842,3	2.554.494.345,5
TOTAL DAS DESPESAS / RCL (%)	0,0	0,0	0,0	0,0	0,0	0,0	0,0	0,0	0,0	0,0	0,0

FONTE:

CHEFE DO PODER EXECUTIVO: MANOELA RAMOS DE SOUZA GOMES ALVES.
RESPONSÁVEL PELA CONTABILIDADE: DAISY MARIA LOPES DA CUNHA

SIGFIS - Versão 2022

Data de Emissão: 02/12/2022 13:27h

DIÁRIO OFICIAL DO MUNICÍPIO DE SAQUAREMA

MUNICÍPIO DE SAQUAREMA - PODER EXECUTIVO
DEMONSTRATIVO SIMPLIFICADO DO RELATÓRIO RESUMIDO DA EXECUÇÃO ORÇAMENTÁRIA
DEMONSTRATIVO SIMPLIFICADO
ORÇAMENTOS FISCAL E DA SEGURIDADE SOCIAL
PERÍODO DE REFERÊNCIA : 5º Bimestre / 2022

LRF, art 48 - Anexo 14

				R\$1,00			
BALANÇO ORÇAMENTÁRIO - RECEITAS				Até o bimestre			
Previsão Inicial de Receita				1.811.098.792,2			
Previsão Atualizada da Receita				1.839.799.010,3			
Receitas Realizadas				2.152.808.908,0			
Deficit Orçamentário				0,0			
Saldos de Exercícios Anteriores (utilizados para créditos adicionais)				99.139.038,1			
BALANÇO ORÇAMENTÁRIO - DESPESAS				Até o bimestre			
Dotação Inicial				1.811.098.792,2			
Créditos Adicionais				260.625.996,5			
Dotação Atualizada				2.071.724.788,7			
Despesas Empenhadas				1.503.727.414,7			
Despesas Liquidadas				986.000.542,4			
Superavit Orçamentário				649.081.493,3			
DESPESAS POR FUNÇÃO/SUBFUNÇÃO				Até o bimestre			
Despesas Empenhadas				1.503.727.414,7			
Despesas Liquidadas				986.000.542,4			
RECEITA CORRENTE LIQUIDA - RCL				Até o bimestre			
Receita Corrente Líquida				2.429.434.883,9			
RECEITAS/DESPESAS DOS REGIMES DE PREVIDENCIA				Até o bimestre			
Regime Próprio de Previdência Social dos Servidores Públicos							
Receitas Previdenciárias realizadas (III)				15.456.891,6			
Despesas Previdenciárias liquidadas (IV)				169.621,3			
Resultado Previdenciário (III-IV)				15.287.270,3			
RESULTADOS NOMINAL E PRIMÁRIO				Meta Fixada no Anexo de Metas Fiscais da LDO (a)	Resultado Apurado Até o Bimestre (b)	% em Relação à Meta (b/a)	
Resultado Nominal				31.346.094,0	1.035.144.115,0	3.302,3%	
Resultado Primário				6.704.241,3	927.698.167,1	13.837,5%	
MOVIMENTAÇÃO DE RESTOS A PAGAR				Inscrição	Cancelamento até o bimestre	Pagamento até o bimestre	Saldo a pagar
POR PODER							
RESTOS A PAGAR PROCESSADOS							
Poder Executivo				-3.018.901,4	0,0	20.916,3	-3.039.817,7
Poder Legislativo				24.748,1	0,0	0,0	24.748,1
RESTOS A PAGAR NÃO PROCESSADOS							
Poder Executivo				7.990.432,9	11.680,7	139.198,7	7.839.553,5
Poder Legislativo				71.852,1	0,0	0,0	71.852,1
TOTAL				5.068.131,7	11.680,7	160.115,0	4.896.336,0
DESPESAS COM MANUTENÇÃO E DESENVOLVIMENTO DO ENSINO - MDE				Valor Apurado até o bimestre	Limites Constitucionais Anuais		
Mínimo Anual de 25% das Receitas de Impostos na Manutenção e Desenvolvimento do Ensino - MDE				108.585.420,9	25%	31,7%	
Mínimo Anual de 70% do FUNDEB na Remuneração do Magistério com Ensino Fundamental e Educação Infantil				66.672.959,8	70%	99,5%	
RECEITAS DE OPERAÇÕES DE CRÉDITO E DESPESAS DE CAPITAL				Valor Apurado Até o Bimestre	Saldo a Realizar		
Receita de Operação de Crédito							
Despesa de Capital Líquida							
PROJEÇÃO ATUARIAL DOS REGIMES DE PREVIDÊNCIA				Exercício em Referência	10º Exercício	20º Exercício	35º Exercício
Regime Próprio de Previdência Social dos Servidores Públicos							
Receitas Previdenciárias (IV)							
Despesas Previdenciárias (V)							
Resultado Previdenciário (VI)=(IV-V)							
RECEITA DA ALIENAÇÃO DE ATIVOS E APLICAÇÃO DOS RECURSOS				Valor Apurado Até o Bimestre	Saldo a Realizar		
Receita de Capital Resultante da Alienação de Ativos							
Aplicação dos Recursos da Alienação de Ativos							
DESPESAS COM AÇÕES E SERVIÇOS PÚBLICOS DE SAÚDE				Valor Apurado Até o Bimestre	Limite Constitucional Anual		
Despesas Próprias com Ações e Serviços Públicos de Saúde				45.588.829,7	%Mínimo a Aplicar no Exercício	% Aplicado até o bimestre	
					0,0%	13,4%	
DESPESAS DE CARÁTER CONTINUADO, DERIVADAS DE PPP'S CONTRATADAS				Valor Apurado no Exercício Corrente			
Total das despesas / RCL (%)				0,0%			

FONTE :

Nota :

CHEFE DO PODER EXECUTIVO: MANOELA RAMOS DE SOUZA GOMES ALVES.
RESPONSÁVEL PELA CONTABILIDADE: DAISY MARIA LOPES DA CUNHA

SIGFIS - Versão 2022

Data de Emissão: 02/12/2022 13:27h

Anexo 14 do RREO

SE LIGA
» NESSA IDEIA »
BULLYING
>>>> NÃO É <<<<<
BRINCADEIRA

Se você é vítima, procure o professor e o diretor da sua escola

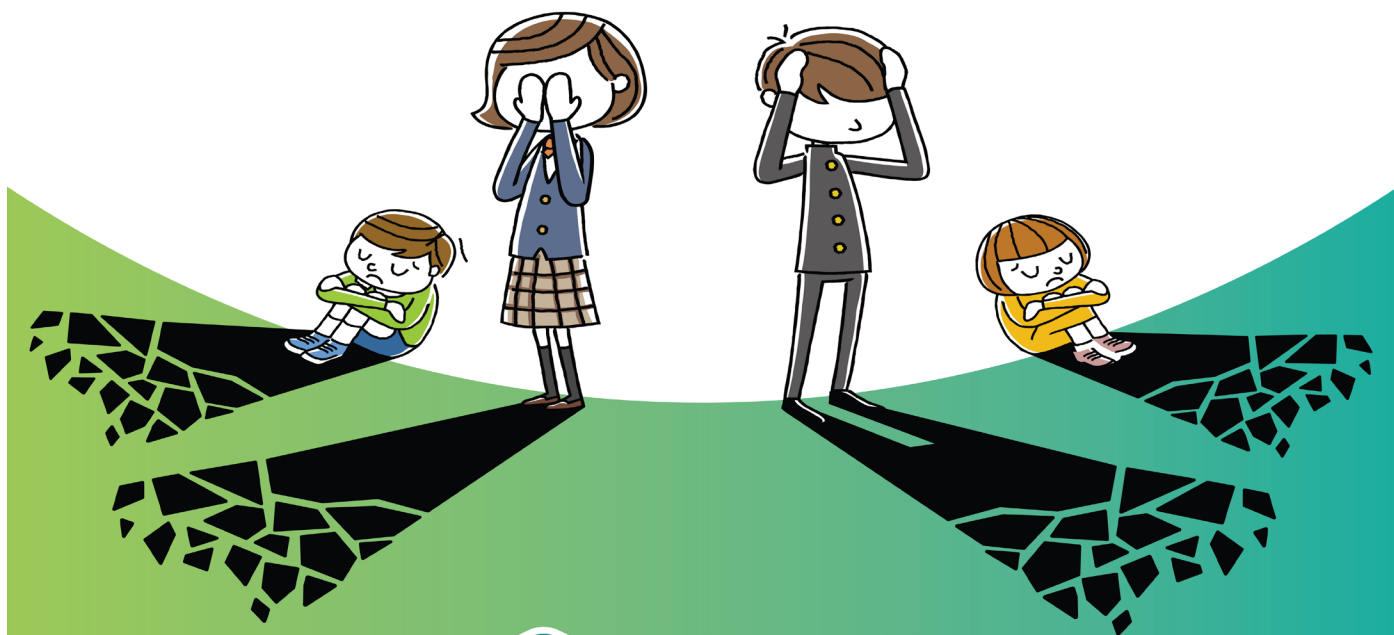

PREFEITURA
SAQUAREMA
TRABALHO E RESPEITO