

## OBRAS AVANÇAM NO COQUEIRAL E JARDIM IPITANGAS

A Prefeitura de Saquarema, por meio da Secretaria Municipal de Infraestrutura, segue com as obras de drenagem e pavimentação em diversos bairros da cidade. No Coqueiral e no Jardim Ipitangas, as obras estão em ritmo acelerado.

No Coqueiral, primeiro distrito da cidade, as obras acontecem em 18 ruas e travessas, totalizando dois quilômetros de pavimentação.

Já no Jardim Ipitangas, 3,8 km de ruas estão passando por obras de drenagem e pavimentação. O bairro também conta com a construção da nova ponte do Canto do Rio, antiga solicitação dos moradores. Nesta fase, as equipes estão trabalhando na construção dos blocos de sustentação da ponte.

Todas estas obras são parte integrante do Programa Saquarema Não Para, que prevê a drenagem, pavimentação, urbanização, construção de calçadas, nova iluminação de led e sinalização viária em mais de 140 quilômetros de ruas e estradas do município.



*Drenagem e pavimentação dos bairros segue em ritmo acelerado na cidade*



*Nova ponte do Canto do Rio, em Jardim Ipitangas, está sendo construída*



## PREFEITURA DA CIDADE DE SAQUAREMA

**PREFEITA**  
Manoela Ramos de Souza  
Gomes Alves

**VICE PREFEITO**  
Rômulo Carvalho de Almeida

**Procurador Geral do Município**  
Claudius Valerius Malheiros Barcellos

**Secretário Municipal de Finanças**  
Águido Henrique Almeida da Costa

**Controlador Geral do Município**  
Marco Aurelio Sampaio Leite

**Secretário Municipal de Planejamento**  
Celio Ricardo de Almeida Pereira

**Secretário Municipal de Urbanismo**  
Felipe de Oliveira Araujo

**Secretária Municipal de Gabinete**  
Patrícia dos Reis Silva

**Secretário Municipal de Governo**  
José Carlos Martins

**Secretário Municipal de Saúde**  
João Alberto Teixeira Oliveira

**Secretário Municipal de Administração, Receita e Tributação**  
Hailson Alves Ramalho

**Secretário Municipal de Meio Ambiente**  
Gilmar Rocha de Magalhães

**Secretário Municipal de Transporte e Serviços Públicos**  
Lindonor Ferreira Rezende da Rosa

**Secretário Municipal de Comunicação Social**  
Nilson da Costa Cardoso Júnior

**Secretária Municipal de Desenvolvimento Social**  
Daniele Borges dos Santos Vignoli

**Secretário Municipal de Agricultura, Abastecimento e Pesca**  
Wellington Magalhães de Matos

**Secretária Municipal da Mulher**  
Marcia de Almeida Silva Azeredo

**Secretário Municipal de Segurança e Ordem Pública**  
Evanildo Andrade dos Santos

**Secretário Municipal de Educação, Cultura, Inclusão, Ciência e Tecnologia**  
Antonio Peres Alves

**Presidente do Instituto de Benefícios e Assistência dos Servidores de Saquarema – IBASS**  
Nilmar Epaminondas da Silva

**Secretária Municipal de Obras Públicas**  
Priscilla Barroso Poubel

**Secretária Municipal de Gestão, Inovação e Tecnologia**  
Élida da Silva Alves

**Secretário Municipal de Esporte, Lazer e Turismo**  
Rafael da Costa Castro

**Secretária Municipal de Desenvolvimento Econômico**  
Paula Lemos Azem

**Secretário Municipal de Infraestrutura**  
Danilo Goretti Villa Verde

### Expedido pela Secretaria Municipal de Comunicação Social

#### Operadores do DOS:

Ewerton Carvalho / Monica Marinho

#### Para mais informações acesse:

[dos.saquarema.rj.gov.br](http://dos.saquarema.rj.gov.br)  
[www.saquarema.rj.gov.br](http://www.saquarema.rj.gov.br)  
[facebook.com/PrefeituradeSaquarema](https://facebook.com/PrefeituradeSaquarema)

#### Telefones:

Prefeitura: (22) 2655-6400  
Ouvidoria: (22) 2655-6401

Diário Oficial Eletrônico criado pela Lei 1.715/2018, e regulamentado pelo Decreto 1.822/2018

### SUMARIO

|   |     |
|---|-----|
| Atos da Prefeita.....                               | 03  |
| Avisos, Editais, Extratos e Termos de Contrato..... | 166 |

**A PANDEMIA NÃO ACABOU**  
CONTINUE COM AS MEDIDAS PREVENTIVAS

- Ào voltar para casa, não toque em nada, antes de se higienizar.
- Tire os sapatos.
- Limpe seu celular e os óculos com álcool 70.
- Ào tossir ou espirrar, cubra o nariz e a boca com a dobra do cotovelo.

**SE APRESENTAR ALGUM SINTOMA, PROCURE O POSTO DE SAÚDE DO SEU BAIRRO PARA O PRIMEIRO ATENDIMENTO E MEDICAÇÃO**

#SAQUAREMA FIQUEEMCASA CONTRA O CORONAVIRUS

CANAL OFICIAL DE INFORMAÇÕES E NOTÍCIAS SOBRE O CORONAVIRUS EM SAQUAREMA  
[WWW.SAQUAREMA.RJ.GOV.BR/CORONAVIRUS](http://WWW.SAQUAREMA.RJ.GOV.BR/CORONAVIRUS)

PREFEITURA SAQUAREMA  
TRABALHO E RESPEITO



## ATOS DA PREFEITA

### LEI Nº 2.333 DE 23 DE DEZEMBRO DE 2022

Estima a receita e fixa a despesa do Município de Saquarema para o exercício financeiro de 2023.

**A PREFEITA MUNICIPAL DE SAQUAREMA**, Estado do Rio de Janeiro. Faço saber que a Câmara Municipal aprovou e eu sanciono a seguinte Lei:

#### TÍTULO I

##### DAS DISPOSIÇÕES PRELIMINARES

Art. 1º Esta Lei estima a receita e fixa a despesa do Município de Saquarema – RJ para o exercício financeiro de 2023, nos termos do art. 165, § 5º da Constituição Federal, da Lei Federal nº 4.320, de 17 de março de 1964, da Lei Complementar nº 101, de 04 de maio de 2000 (Lei de Responsabilidade Fiscal – LRF), da Lei Orgânica do Município de Saquarema, de 05 de abril de 1990 e da Lei Municipal nº 2.260, de 13 de julho de 2022 (Lei de Diretrizes Orçamentárias – LDO), compreendendo:

I - O Orçamento Fiscal, referente aos Poderes do Município, seus Fundos, Órgãos e Entidades da Administração Pública Municipal Direta e Indireta;

II - O Orçamento da Seguridade Social, abrangendo todas as Entidades e Órgãos a ele vinculados.

#### TÍTULO II

##### DOS ORÇAMENTOS FISCAIS E DA SEGURIDADE SOCIAL

##### CAPÍTULO I

##### DA ESTIMATIVA DA RECEITA

Art. 2º A Receita Orçamentária Líquida, a preços correntes e conforme a legislação tributária vigente é estimada em R\$ 2.663.172.337,10 (dois bilhões, seiscentos e sessenta e três milhões, cento e setenta e dois mil, trezentos e trinta e sete reais e dez centavos).

Parágrafo único. A receita pública se constitui pelo ingresso de caráter não devolutivo auferido pelo ente municipal para a alocação e cobertura das despesas públicas. Todo ingresso orçamentário constitui uma receita pública, podendo ser classificada em receita corrente ou de ca-

pital, arrecadada na forma da legislação vigente e especificada nos Quadros de Evolução e Estimativa da Receita, como partes integrantes desta Lei.

Art. 3º As receitas são estimadas por categoria econômica, segundo a origem dos recursos.

Parágrafo único. Foram inseridas as receitas intraorçamentárias classificadas em nível de categoria econômica 7.0.0.0.00.00, destinadas aos registros das receitas correntes decorrentes de operações intraorçamentárias na forma que estabelece a Portaria Interministerial nº 338/2006, constituindo-se estas receitas em contrapartida automática às despesas na modalidade “91” (despesas intraorçamentárias) instituídas pela Portaria Interministerial nº 688/2005.

Art. 4º A receita será realizada com base no produto do que for arrecadado, na forma da legislação em vigor, de acordo com o desdobramento constante da Portaria Interministerial nº 163/2001 e suas atualizações.

#### CAPÍTULO II

##### DA FIXAÇÃO DA DESPESA

Art. 5º A despesa total, no mesmo valor da Receita Orçamentária Líquida, é fixada em R\$ 2.663.172.337,10 (dois bilhões, seiscentos e sessenta e três milhões, cento e setenta e dois mil, trezentos e trinta e sete reais e dez centavos), segundo o seguinte desdobramento:

I - Orçamento Fiscal, em R\$ 1.963.023.145,34 (um bilhão, novecentos e sessenta e três milhões, vinte e três mil, cento e quarenta e cinco reais e trinta e quatro centavos);

II - Orçamento da Seguridade Social, em R\$ 700.149.191,76 (setecentos milhões, cento e quarenta e nove mil, cento e noventa e um reais e setenta e seis centavos).

Art. 6º As despesas são apresentadas na forma dos respectivos anexos.

Art. 7º Estão plenamente assegurados recursos para investimentos em fase de execução, em conformidade com a Lei Municipal nº 2.260, de 13 de julho de 2022 (Lei de Diretrizes Orçamentárias – LDO) para o exercício financeiro de 2023, devidamente compatibilizado com o Plano Plurianual pertinente ao quadriênio 2022-2025.

#### CAPÍTULO III DA DISTRIBUIÇÃO DA DESPESA POR ÓRGÃO

Art. 8º A despesa total, fixada por Poderes e Órgãos, é apresentada por função e subfunção, na forma dos anexos constantes desta Lei.

Art. 9º A estrutura da natureza da despesa, a ser observada na execução orçamentária de todos os órgãos/unidades da administração direta e indireta, será por categoria econômica, grupo de natureza de despesa, modalidade de aplicação, elemento de despesa, subelemento e fonte de recurso.

#### CAPÍTULO IV

##### DA AUTORIZAÇÃO PARA ABERTURA DE CRÉDITO

Art. 10 Ficam os Poderes Executivo e Legislativo, respeitadas as demais prescrições constitucionais de harmonia e independência, e nos termos da Lei Federal nº 4.320/64, autorizados a abrirem créditos adicionais suplementares até o valor correspondente a 40% (quarenta por cento) do Orçamento Fiscal e da Seguridade Social, com a finalidade de incorporar valores que excedam as previsões constantes desta Lei, criando, se necessário, fontes de recursos e subelementos, em elementos já existentes, diretamente por meio de Decreto que movimente créditos, mediante a utilização de recursos provenientes de:

I - anulação parcial ou total de dotações;  
II - incorporação de superávit e/ou saldo financeiro disponível do exercício anterior, efetivamente apurados em balanço; e  
III - excesso de arrecadação, nos termos do art. 43, § 1º, inciso II, da Lei Federal nº 4320/64.

§ 1º Não será computado no percentual de que trata o caput deste artigo os valores correspondentes a amortização e encargos da dívida, as despesas decorrentes de sentenças judiciais transitadas em julgado e as despesas financiadas com operações de créditos contratadas e a contratar.

§ 2º Os créditos suplementares abertos por Decretos Legislativos limitar-se-ão ao orçamento da despesa do Poder Legislativo, exclusivamente para atender o inciso I deste artigo, ressalvado quando ocorrer por força do atendimento ao art. 29-A da



Constituição Federal, cuja anulação ou suplementação de crédito será promovida por Decreto Executivo.

Art. 11 O limite autorizado no art. 10 desta Lei não será onerado quando o crédito se destinar a:

I - atender a insuficiências de dotações do grupo de pessoal, mediante a utilização de recursos oriundos de despesas consignadas no mesmo grupo;

II - atender insuficiências de outras despesas de custeio e de capital consignadas em programas de trabalho das funções Saúde, Educação, Assistência e Previdência Social, mediante a utilização de recursos oriundos de despesas consignadas nas respectivas funções.

### TÍTULO III

#### DAS DISPOSIÇÕES FINAIS

Art. 12 A utilização das dotações com origem de recursos em convênios ou operações de crédito fica condicionada a sua finalidade e celebração dos respectivos instrumentos.

Art. 13 O Poder Executivo poderá realizar operações de crédito, as quais somente serão efetivadas mediante autorização prévia do Poder Legislativo, por lei específica para cada operação, a qual deverá discriminar o valor, prazos, obrigações decorrentes, garantias e a finalidade do crédito.

Parágrafo único. Consoante o que estabelece o inciso III do art. 32 da Lei Complementar Federal nº 101/2000 (Lei de Responsabilidade Fiscal – LRF), as operações definidas no caput deste artigo limitar-se-ão a 16% (dezesseis por cento) da Receita Corrente Líquida apurada até o bimestre anterior a sua realização, na forma que disciplina a Resolução do Senado Federal nº 43/2001 e suas atualizações.

Art. 14 Os recursos da Reserva de Contingência serão destinados ao atendimento de riscos fiscais representados por passivos contingentes, outros riscos e eventos fiscais imprevistos, em conformidade com o estabelecido no Anexo de Riscos Fiscais, constantes da Lei de Diretrizes Orçamentárias para o exercício de 2023 (Lei Municipal nº 2.260, de 13 de julho de 2022).

Parágrafo único. Não se efetivando até o dia 10 de dezembro de 2023 os riscos

fiscais relacionados aos eventos especificados no caput deste artigo, os recursos a eles reservados poderão ser utilizados por ato do Chefe do Poder Executivo Municipal para abertura de créditos adicionais.

Art. 15 Fica o Poder Executivo autorizado a realizar, mediante autorização prévia do Poder Legislativo, por Lei específica, Antecipação de Receita Orçamentária (ARO), com a finalidade de manter o equilíbrio orçamentário-financeiro do Município.

Art. 16 O Poder Executivo poderá adotar medidas para utilização das dotações de forma a compatibilizar as despesas à efetiva realização das receitas, com o objetivo de garantir as metas de resultado primário, em conformidade com o que estabelece a Lei de Diretrizes Orçamentárias para o exercício de 2023 (Lei Municipal nº 2.260, de 13 de julho de 2022).

Art. 17 Os Anexos das receitas e despesas constantes desta Lei tornar-se-ão disponíveis para consulta pública, durante o processo legislativo, até o dia 14 de outubro de 2022, como forma de assegurar a participação popular.

Art. 18 Ficam atualizadas as Metas Fiscais para 2023 e demais anexos elencados na Lei de Diretrizes Orçamentárias de 2023, na forma dos anexos da presente Lei.

Art. 19 Esta Lei entrará em vigor na data de sua publicação produzindo seus efeitos a partir de 01 de janeiro de 2023, revogadas as disposições em contrário.

Saquarema, 23 de dezembro de 2022.

Manoela Ramos de Souza Gomes Alves  
Prefeita



Você já conhece o  
nosso canal no  
**youtube?**

**INSCREVA-SE**

[youtube.com/PrefeituradeSaquaremaOficial](https://youtube.com/PrefeituradeSaquaremaOficial)





ESTADO DO RIO DE JANEIRO  
 Prefeitura Municipal de Saquarema

Demonstração da Receita e Despesa Segundo as Categorias Econômicas  
 Exercício de 2023 - Anexo 01, da Lei 4.320/64

Unidade Gestora: CONSOLIDADO

| Receita                               |                  | Despesa                               |                  |
|---------------------------------------|------------------|---------------------------------------|------------------|
| Receitas Correntes                    |                  | Despesas Correntes                    |                  |
| Impostos, Taxas e Contribuições       | 132.951.696,08   | PESSOAL E ENCARGOS SOCIAIS            | 373.522.043,26   |
| Receita Patrimonial                   | 32.722.701,23    | JUROS E ENCARGOS DA DÍVIDA            | 1.670.000,00     |
| Transferências Correntes              | 49.184.062,81    | OUTRAS DESPESAS CORRENTES             | 1.347.430.678,00 |
| Outras Receitas Correntes             | 2.510.756.349,59 |                                       |                  |
| (-) Dedução - Renúncia                | 418.181,90       |                                       |                  |
| (-) Dedução - Descontos Concedidos    | 7.057.285,01     |                                       |                  |
| (-) Dedução para o FUNDEB             | 5.091.718,01     |                                       |                  |
|                                       | 73.378.853,49    |                                       |                  |
| Receitas Correntes Intraorçamentárias |                  | Despesas Correntes Intraorçamentárias |                  |
| Contribuições                         | 19.587.202,00    | PESSOAL E ENCARGOS SOCIAIS            | 35.909.599,46    |
| Outras Receitas Correntes             | 3.080.000,00     | OUTRAS DESPESAS CORRENTES             | 3.080.000,00     |
|                                       |                  | Superávit                             | 901.560.016,38   |
| Totais .....                          | 2.663.172.337,10 | Totais .....                          | 2.663.172.337,10 |
| Receitas de Capital                   |                  | Despesas de Capital                   |                  |
|                                       |                  | INVESTIMENTOS                         | 857.263.106,18   |
|                                       |                  | AMORTIZAÇÃO DA DÍVIDA                 | 4.627.878,47     |
|                                       |                  | AMORTIZAÇÃO DA DÍVIDA                 | 714.728,68       |
| Déficit                               |                  | Reserva de Contingência               | 38.954.303,05    |
|                                       | 901.560.016,38   |                                       |                  |
| Totais .....                          | 901.560.016,38   | Totais .....                          | 901.560.016,38   |

| Resumo                                | Receita          | Despesa                               |
|---------------------------------------|------------------|---------------------------------------|
| Receitas Correntes                    | 2.640.505.135,10 | Despesas Correntes                    |
| Receitas Correntes Intraorçamentária  | 22.667.202,00    | Despesas Correntes Intraorçamentária  |
| Receitas de Capital                   | -                | Despesas de Capital                   |
| Receitas de Capital Intraorçamentária | -                | Despesas de Capital Intraorçamentária |
|                                       |                  | Reserva de Contingência               |
| Total .....                           | 2.663.172.337,10 | Total .....                           |
|                                       |                  | 1.722.622.721,26                      |
|                                       |                  | 38.989.599,46                         |
|                                       |                  | 861.890.984,65                        |
|                                       |                  | 714.728,68                            |
|                                       |                  | 38.954.303,05                         |
|                                       |                  | 2.663.172.337,10                      |

FONTE: GOVBR - Planejamento e Orçamento



ESTADO DO RIO DE JANEIRO  
Prefeitura Municipal de Saquarema

Resumo Geral da Receita  
Exercício de 2023 - Anexo 2, da Lei 4.320/64

Unidade Gestora: CONSOLIDADO

| Código                  | Especificação  | Desdobramento    | Fonte            | Natureza Da Receita |
|-------------------------|--|------------------|------------------|---------------------|
| 1.0.0.0.00.0.0.00.00.00 | Receitas Correntes   |                  |                  | 2.726.032.991,61    |
| 1.1.0.0.00.0.0.00.00.00 | Impostos, Taxas e Contribuições de Melhoria                  |                  |                  |                     |
| 1.1.1.0.00.0.0.00.00.00 | Impostos   |                  | 132.951.696,08   |                     |
| 1.1.1.2.00.0.0.00.00.00 | Impostos sobre o Patrimônio                                  | 50.731.002,42    | 125.261.512,46   |                     |
| 1.1.1.3.00.0.0.00.00.00 | Impostos sobre a Renda e Proventos de Qualquer Natureza      | 46.668.129,59    |                  |                     |
| 1.1.1.4.00.0.0.00.00.00 | Impostos s/ a Produção, Circulação de Mercadorias e Serviços | 27.862.380,45    |                  |                     |
| 1.1.2.0.00.0.0.00.00.00 | Taxas  |                  | 7.690.183,62     |                     |
| 1.1.2.1.00.0.0.00.00.00 | Taxas pelo Exercício do Poder de Polícia                     | 2.744.404,89     |                  |                     |
| 1.1.2.2.00.0.0.00.00.00 | Taxas pela Prestação de Serviços                             | 4.945.778,73     |                  |                     |
| 1.2.0.0.00.0.0.00.00.00 | Contribuições  |                  | 32.722.701,23    |                     |
| 1.2.1.0.00.0.0.00.00.00 | Contribuições Sociais  |                  | 18.809.791,00    |                     |
| 1.2.1.5.00.0.0.00.00.00 | Contrib. p/ Regimes Próp. de Prev. e Sist. Proteção Social   | 18.809.791,00    |                  |                     |
| 1.2.4.0.00.0.0.00.00.00 | Contribuição para o Custeio do Serviço de Iluminação Pública |                  | 13.912.910,23    |                     |
| 1.2.4.1.00.0.0.00.00.00 | Contribuição para o Custeio do Serviço de Iluminação Pública | 13.912.910,23    |                  |                     |
| 1.3.0.0.00.0.0.00.00.00 | Receita Patrimonial  |                  | 49.184.062,81    |                     |
| 1.3.1.0.00.0.0.00.00.00 | Exploração do Patrimônio Imobiliário do Estado               |                  | 2.464.982,31     |                     |
| 1.3.1.1.00.0.0.00.00.00 | Exploração do Patrimônio Imobiliário do Estado               | 2.464.982,31     |                  |                     |
| 1.3.2.0.00.0.0.00.00.00 | Valores Mobiliários  |                  | 46.719.080,50    |                     |
| 1.3.2.1.00.0.0.00.00.00 | Juros e Correções Monetárias                                 | 46.719.080,50    |                  |                     |
| 1.7.0.0.00.0.0.00.00.00 | Transferências Correntes                                     |                  | 2.510.756.349,59 |                     |
| 1.7.1.0.00.0.0.00.00.00 | Transferências da União e de suas Entidades                  |                  | 2.072.400.390,01 |                     |
| 1.7.1.1.00.0.0.00.00.00 | Transferências Decorrentes Participação na Receita da União  | 58.599.047,26    |                  |                     |
| 1.7.1.2.00.0.0.00.00.00 | Transf. das Comp. Financ. p/ Exploração de Recursos Naturais | 1.982.843.793,62 |                  |                     |
| 1.7.1.3.00.0.0.00.00.00 | Transferências de Recursos do Sistema Único de Saúde - SUS   | 18.205.043,83    |                  |                     |
| 1.7.1.4.00.0.0.00.00.00 | Transfe. do Fundo Nacional do Desenvolvi. da Educação - FNDE | 11.659.316,70    |                  |                     |
| 1.7.1.6.00.0.0.00.00.00 | Transf. de Rec. Fundo Nacional de Assistência Social - FNAS  | 435.519,85       |                  |                     |
| 1.7.1.9.00.0.0.00.00.00 | Outras Transferências de Recursos da                         | 657.668,75       |                  |                     |
| 1.7.2.0.00.0.0.00.00.00 | Transfe. dos Estados, Distrito Federal e de suas Entidades   |                  | 348.387.135,51   |                     |
| 1.7.2.1.00.0.0.00.00.00 | Participação na Receita dos Estados e Distrito Federal       | 312.383.159,48   |                  |                     |
| 1.7.2.2.00.0.0.00.00.00 | Transf. Compensações Financ. pela Expl. de Recursos Naturais | 14.846.911,15    |                  |                     |
| 1.7.2.3.00.0.0.00.00.00 | Transferências de Recursos do Sistema Único de Saúde - SUS   | 20.831.336,88    |                  |                     |
| 1.7.2.9.00.0.0.00.00.00 | Outras Transferências dos Estados e Distrito Federal         | 325.728,00       |                  |                     |
| 1.7.5.0.00.0.0.00.00.00 | Transferências de Outras Instituições Públicas               |                  | 89.968.824,07    |                     |
| 1.7.5.1.00.0.0.00.00.00 | Transferências de Recursos do - FUNDEB                       | 89.968.824,07    |                  |                     |
| 1.9.0.0.00.0.0.00.00.00 | Outras Receitas Correntes                                    |                  | 418.181,90       |                     |





DIÁRIO OFICIAL DO MUNICÍPIO DE SAQUAREMA

ESTADO DO RIO DE JANEIRO  
 Prefeitura Municipal de Saquarema

Resumo Geral da Receita  
 Exercício de 2023 - Anexo 2, da Lei 4.320/64

Unidade Gestora: CONSOLIDADO

| Código   | Especificação  | Desdobramento    | Fonte            | Natureza Da Receita |
|--|--|------------------|------------------|---------------------|
| 1.9.1.0.00.0.0.00.00.00                        | Multas Administrativas, Contratuais e Judiciais            |                  | 339.209,16       |                     |
| 1.9.1.1.00.0.0.00.00.00                        | Multas Administrativas, Contratuais e Judiciais            | 339.209,16       |                  |                     |
| 1.9.9.0.00.0.0.00.00.00                        | Demais Receitas Correntes                                  |                  | 78.972,74        |                     |
| 1.9.9.9.00.0.0.00.00.00                        | Outras Receitas Correntes                                  | 78.972,74        |                  |                     |
| 7.0.0.0.00.0.0.00.00.00                        | Receitas Correntes   |                  |                  | 22.667.202,00       |
| 7.2.0.0.00.0.0.00.00.00                        | Contribuições  |                  | 19.587.202,00    |                     |
| 7.2.1.0.00.0.0.00.00.00                        | Contribuições Sociais                                      |                  | 19.587.202,00    |                     |
| 7.2.1.5.00.0.0.00.00.00                        | Contrib. p/ Regimes Próp. de Prev. e Sist. Proteção Social | 19.587.202,00    |                  |                     |
| 7.9.0.0.00.0.0.00.00.00                        | Outras Receitas Correntes                                  |                  | 3.080.000,00     |                     |
| 7.9.9.0.00.0.0.00.00.00                        | Demais Receitas Correntes                                  |                  | 3.080.000,00     |                     |
| 7.9.9.9.00.0.0.00.00.00                        | Outras Receitas Correntes                                  | 3.080.000,00     |                  |                     |
| Total Geral .....                              |  |                  |                  | 2.748.700.193,61    |
| (-) Dedução de Receita - Renúncia              |  |                  |                  |                     |
| 1.0.0.0.00.0.0.00.00.00                        | Receitas Correntes   | 7.057.285,01     |                  |                     |
| 1.1.0.0.00.0.0.00.00.00                        | Impostos, Taxas e Contribuições de Melhoria                | 7.054.802,00     |                  |                     |
| 1.1.1.0.00.0.0.00.00.00                        | Impostos   | 6.697.500,00     |                  |                     |
| 1.1.1.2.00.0.0.00.00.00                        | Impostos sobre o Patrimônio                                | 6.697.500,00     |                  |                     |
| 1.1.2.0.00.0.0.00.00.00                        | Taxas  | 357.302,00       |                  |                     |
| 1.1.2.2.00.0.0.00.00.00                        | Taxas pela Prestação de Serviços                           | 357.302,00       |                  |                     |
| 1.2.0.0.00.0.0.00.00.00                        | Contribuições  | 2.483,01         |                  |                     |
| 1.2.4.0.00.0.0.00.00.00                        | Contribuição para o Custeio do Serviço de Ilumin           | 2.483,01         |                  |                     |
| 1.2.4.1.00.0.0.00.00.00                        | Contribuição para o Custeio do Serviço de Ilumi            | 2.483,01         |                  |                     |
| (-) Dedução de Receita - Descontos Concedidos  |  |                  |                  |                     |
| 1.0.0.0.00.0.0.00.00.00                        | Receitas Correntes   | 5.091.718,01     |                  |                     |
| 1.1.0.0.00.0.0.00.00.00                        | Impostos, Taxas e Contribuições de Melhoria                | 4.949.109,00     |                  |                     |
| 1.1.1.0.00.0.0.00.00.00                        | Impostos   | 4.948.763,00     |                  |                     |
| 1.1.1.2.00.0.0.00.00.00                        | Impostos sobre o Patrimônio                                | 4.948.763,00     |                  |                     |
| 1.1.2.0.00.0.0.00.00.00                        | Taxas  | 346,00           |                  |                     |
| 1.1.2.2.00.0.0.00.00.00                        | Taxas pela Prestação de Serviços                           | 346,00           |                  |                     |
| 1.3.0.0.00.0.0.00.00.00                        | Receita Patrimonial  | 142.609,01       |                  |                     |
| 1.3.1.0.00.0.0.00.00.00                        | Exploração do Patrimônio Imobiliário do Estado             | 142.609,01       |                  |                     |
| 1.3.1.1.00.0.0.00.00.00                        | Exploração do Patrimônio Imobiliário do Estado             | 142.609,01       |                  |                     |
| (-) Dedução de Receita para Formação do FUNDEB |  |                  |                  |                     |
| 1.0.0.0.00.0.0.00.00.00                        | Receitas Correntes   | 73.378.853,49    |                  |                     |
| 1.7.0.0.00.0.0.00.00.00                        | Transferências Correntes                                   | 73.378.853,49    |                  |                     |
| 1.7.1.0.00.0.0.00.00.00                        | Transferências da União e de suas Entidades                | 10.911.900,10    |                  |                     |
| 1.7.1.1.00.0.0.00.00.00                        | Transferências Decorrentes Participação na Rece            | 10.911.900,10    |                  |                     |
| 1.7.2.0.00.0.0.00.00.00                        | Transfe. dos Estados, Distrito Federal e de suas           | 62.466.953,39    |                  |                     |
| 1.7.2.1.00.0.0.00.00.00                        | Participação na Receita dos Estados e Distrito             | 62.466.953,39    |                  |                     |
| Total de Deduções.....                         |  | 85.527.856,51    |                  |                     |
| Total da Receita Líquida..                     |  | 2.663.172.337,10 |                  |                     |
| <b>R e s u m o</b>                             |  |                  |                  |                     |
| Impostos, Taxas e Contribuições de Melho       |  |                  | 132.951.696,08   |                     |
| Contribuições                                  |  |                  | 32.722.701,23    |                     |
| Receita Patrimonial                            |  |                  | 49.184.062,81    |                     |
| Transferências Correntes                       |  |                  | 2.510.756.349,59 |                     |
| Outras Receitas Correntes                      |  |                  | 418.181,90       |                     |
| Total Receitas Correntes                       |  |                  | 2.726.032.991,61 |                     |
| Contribuições                                  |  |                  | 19.587.202,00    |                     |
| Outras Receitas Correntes                      |  |                  | 3.080.000,00     |                     |
| Total Receitas Correntes                       |  |                  | 22.667.202,00    |                     |
| Total Geral                                    |  |                  | 2.748.700.193,61 |                     |
| (-) Dedução de Receita - Renúncia              |  |                  | 7.057.285,01     |                     |
| (-) Dedução de Receita - Descontos Concedidos  |  |                  | 5.091.718,01     |                     |
| (-) Dedução de Receita para Formação do FUNDEB |  |                  | 73.378.853,49    |                     |
| Total das Deduções                             |  |                  | 85.527.856,51    |                     |
| Total da Receita Líquida                       |  |                  | 2.663.172.337,10 |                     |

FONTE: GOVBR - Planejamento e Orçamento



## DIÁRIO OFICIAL DO MUNICÍPIO DE SAQUAREMA

ESTADO DO RIO DE JANEIRO Natureza da Despesa Segundo as Categorias Econômicas  
Prefeitura Municipal de Saquarema Exercício de 2023 - Anexo 2, da Lei 4.320/64

Unidade Gestora..... CONSOLIDADO  
Órgão..... 01 Câmara Municipal de Saquarema  
Unidade Orçamentária: 01.001 Câmara Municipal de Saquarema

| Código            | Especificação   | Desdobramento | Grupo de Natureza da Despesa | Natureza da Despesa |
|-------------------|---|---------------|------------------------------|---------------------|
| 3.0.00.00.00.0000 | DESPESAS CORRENTES  |               |                              | 18.616.200,00       |
| 3.1.00.00.00.0000 | PESSOAL E ENCARGOS SOCIAIS                                  |               | 12.365.200,00                |                     |
| 3.1.90.00.00.0000 | APLICAÇÕES DIRETAS  |               | 12.256.000,00                |                     |
| 3.1.90.11.00.0000 | VENCIMENTOS E VANTAGENS FIXAS - PESSOAL CIVIL               | 10.180.000,00 |                              |                     |
| 3.1.90.13.00.0000 | OBRIGAÇÕES PATRONAIS  | 2.046.000,00  |                              |                     |
| 3.1.90.94.00.0000 | INDENIZAÇÕES E RESTITUIÇÕES TRABALHISTAS                    | 30.000,00     |                              |                     |
| 3.1.91.00.00.0000 | APLICAÇÃO DIR. DEC. OP. O., FUN. E ENT. INT. OFSS           |               | 109.200,00                   |                     |
| 3.1.91.13.00.0000 | CONTRIBUIÇÕES PATRONAIS                                     | 109.200,00    |                              |                     |
| 3.3.00.00.00.0000 | OUTRAS DESPESAS CORRENTES                                   |               | 6.251.000,00                 |                     |
| 3.3.90.00.00.0000 | APLICAÇÕES DIRETAS  |               | 6.251.000,00                 |                     |
| 3.3.90.14.00.0000 | DIÁRIAS - CIVIL   | 100.000,00    |                              |                     |
| 3.3.90.30.00.0000 | MATERIAL DE CONSUMO   | 1.060.000,00  |                              |                     |
| 3.3.90.39.00.0000 | OUTROS SERVIÇOS DE TERCEIROS - PESSOA JURÍDICA              | 2.810.000,00  |                              |                     |
| 3.3.90.40.00.0000 | SERVIÇOS TECNOL. INFORMAÇÃO E COMUNICAÇÃO - PESSOA JURÍDICA | 850.000,00    |                              |                     |
| 3.3.90.46.00.0000 | AUXÍLIO-ALIMENTAÇÃO   | 1.431.000,00  |                              |                     |
| 4.0.00.00.00.0000 | DESPESAS DE CAPITAL   |               |                              | 4.274.324,59        |
| 4.4.00.00.00.0000 | INVESTIMENTOS   |               | 4.274.324,59                 |                     |
| 4.4.90.00.00.0000 | APLICAÇÕES DIRETAS  |               | 4.274.324,59                 |                     |
| 4.4.90.51.00.0000 | OBRAS E INSTALAÇÕES   | 3.274.324,59  |                              |                     |
| 4.4.90.52.00.0000 | EQUIPAMENTOS E MATERIAL PERMANENTE                          | 1.000.000,00  |                              |                     |
|                   | Total da Unidade Orçamentária                               |               |                              | 22.890.524,59       |
|                   | Total do Órgão  |               |                              | 22.890.524,59       |

ESTADO DO RIO DE JANEIRO Natureza da Despesa Segundo as Categorias Econômicas  
Prefeitura Municipal de Saquarema Exercício de 2023 - Anexo 2, da Lei 4.320/64

Unidade Gestora..... CONSOLIDADO  
Órgão..... 02 Controladoria Geral do Município  
Unidade Orçamentária: 02.001 Gabinete da Controladoria Geral

| Código            | Especificação                                  | Desdobramento | Grupo de Natureza da Despesa | Natureza da Despesa |
|-------------------|--|---------------|------------------------------|---------------------|
| 3.0.00.00.00.0000 | DESPESAS CORRENTES                             |               |                              | 232.000,00          |
| 3.3.00.00.00.0000 | OUTRAS DESPESAS CORRENTES                      |               | 232.000,00                   |                     |
| 3.3.90.00.00.0000 | APLICAÇÕES DIRETAS                             |               | 232.000,00                   |                     |
| 3.3.90.14.00.0000 | DIÁRIAS - CIVIL                                | 18.000,00     |                              |                     |
| 3.3.90.30.00.0000 | MATERIAL DE CONSUMO                            | 18.000,00     |                              |                     |
| 3.3.90.36.00.0000 | OUTROS SERVIÇOS DE TERCEIROS - PESSOA FÍSICA   | 18.000,00     |                              |                     |
| 3.3.90.39.00.0000 | OUTROS SERVIÇOS DE TERCEIROS - PESSOA JURÍDICA | 178.000,00    |                              |                     |
| 4.0.00.00.00.0000 | DESPESAS DE CAPITAL                            |               |                              | 50.000,00           |
| 4.4.00.00.00.0000 | INVESTIMENTOS                                  |               | 50.000,00                    |                     |
| 4.4.90.00.00.0000 | APLICAÇÕES DIRETAS                             |               | 50.000,00                    |                     |
| 4.4.90.52.00.0000 | EQUIPAMENTOS E MATERIAL PERMANENTE             | 50.000,00     |                              |                     |
|                   | Total da Unidade Orçamentária                  |               |                              | 282.000,00          |
|                   | Total do Órgão                                 |               |                              | 282.000,00          |

ESTADO DO RIO DE JANEIRO Natureza da Despesa Segundo as Categorias Econômicas  
Prefeitura Municipal de Saquarema Exercício de 2023 - Anexo 2, da Lei 4.320/64

Unidade Gestora..... CONSOLIDADO  
Órgão..... 03 Procuradoria Geral do Município  
Unidade Orçamentária: 03.001 Gabinete da Procuradoria

| Código            | Especificação                                  | Desdobramento | Grupo de Natureza da Despesa | Natureza da Despesa |
|-------------------|--|---------------|------------------------------|---------------------|
| 3.0.00.00.00.0000 | DESPESAS CORRENTES                             |               |                              | 73.000,00           |
| 3.3.00.00.00.0000 | OUTRAS DESPESAS CORRENTES                      |               | 73.000,00                    |                     |
| 3.3.90.00.00.0000 | APLICAÇÕES DIRETAS                             |               | 73.000,00                    |                     |
| 3.3.90.14.00.0000 | DIÁRIAS - CIVIL                                | 4.000,00      |                              |                     |
| 3.3.90.30.00.0000 | MATERIAL DE CONSUMO                            | 11.000,00     |                              |                     |
| 3.3.90.36.00.0000 | OUTROS SERVIÇOS DE TERCEIROS - PESSOA FÍSICA   | 3.000,00      |                              |                     |
| 3.3.90.39.00.0000 | OUTROS SERVIÇOS DE TERCEIROS - PESSOA JURÍDICA | 55.000,00     |                              |                     |
| 4.0.00.00.00.0000 | DESPESAS DE CAPITAL                            |               |                              | 321.000,00          |
| 4.4.00.00.00.0000 | INVESTIMENTOS                                  |               | 321.000,00                   |                     |
| 4.4.90.00.00.0000 | APLICAÇÕES DIRETAS                             |               | 321.000,00                   |                     |
| 4.4.90.52.00.0000 | EQUIPAMENTOS E MATERIAL PERMANENTE             | 21.000,00     |                              |                     |
| 4.4.90.61.00.0000 | AQUISIÇÃO DE IMÓVEIS                           | 300.000,00    |                              |                     |
|                   | Total da Unidade Orçamentária                  |               |                              | 394.000,00          |
|                   | Total do Órgão                                 |               |                              | 394.000,00          |



## DIÁRIO OFICIAL DO MUNICÍPIO DE SAQUAREMA

ESTADO DO RIO DE JANEIRO Natureza da Despesa Segundo as Categorias Econômicas  
Prefeitura Municipal de Saquarema Exercício de 2023 - Anexo 2, da Lei 4.320/64

Unidade Gestora.....: CONSOLIDADO  
Órgão.....: 04 Secretaria da Mulher  
Unidade Orçamentária: 04.001 Gabinete da Secretaria da Mulher

| Código            | Especificação  | Desdobramento | Grupo de Natureza da Despesa | Natureza da Despesa |
|-------------------|--|---------------|------------------------------|---------------------|
| 3.0.00.00.00.0000 | DESPEAS CORRENTES  |               |                              | 1.068.000,00        |
| 3.3.00.00.00.0000 | OUTRAS DESPEAS CORRENTES                                     |               | 1.068.000,00                 |                     |
| 3.3.90.00.00.0000 | APLICAÇÕES DIRETAS   |               | 1.068.000,00                 |                     |
| 3.3.90.14.00.0000 | DIÁRIAS - CIVIL  | 20.000,00     |                              |                     |
| 3.3.90.30.00.0000 | MATERIAL DE CONSUMO  | 473.000,00    |                              |                     |
| 3.3.90.32.00.0000 | MATERIAL, BEM OU SERVIÇO PARA DISTRIBUIÇÃO GRATUITA          | 320.000,00    |                              |                     |
| 3.3.90.36.00.0000 | OUTROS SERVIÇOS DE TERCEIROS - PESSOA FÍSICA                 | 39.000,00     |                              |                     |
| 3.3.90.39.00.0000 | OUTROS SERVIÇOS DE TERCEIROS - PESSOA JURÍDICA               | 186.000,00    |                              |                     |
| 3.3.90.40.00.0000 | SERVIÇOS TECNOLO. INFORMAÇÃO E COMUNICAÇÃO - PESSOA JURÍDICA | 30.000,00     |                              |                     |
| 4.0.00.00.00.0000 | DESPEAS DE CAPITAL   |               |                              | 95.000,00           |
| 4.4.00.00.00.0000 | INVESTIMENTOS  |               | 95.000,00                    |                     |
| 4.4.90.00.00.0000 | APLICAÇÕES DIRETAS   |               | 95.000,00                    |                     |
| 4.4.90.51.00.0000 | OBRAS E INSTALAÇÕES  | 30.000,00     |                              |                     |
| 4.4.90.52.00.0000 | EQUIPAMENTOS E MATERIAL PERMANENTE                           | 65.000,00     |                              |                     |
|                   | Total da Unidade Orçamentária                                |               |                              | 1.163.000,00        |
|                   | Total do Órgão   |               |                              | 1.163.000,00        |

ESTADO DO RIO DE JANEIRO Natureza da Despesa Segundo as Categorias Econômicas  
Prefeitura Municipal de Saquarema Exercício de 2023 - Anexo 2, da Lei 4.320/64

Unidade Gestora.....: CONSOLIDADO  
Órgão.....: 05 Secretaria de Agricultura, Abast. Pesca  
Unidade Orçamentária: 05.001 Gabinete da Secretaria de Agricultura

| Código            | Especificação  | Desdobramento | Grupo de Natureza da Despesa | Natureza da Despesa |
|-------------------|--|---------------|------------------------------|---------------------|
| 3.0.00.00.00.0000 | DESPEAS CORRENTES  |               |                              | 2.451.880,00        |
| 3.3.00.00.00.0000 | OUTRAS DESPEAS CORRENTES                                     |               | 2.451.880,00                 |                     |
| 3.3.50.00.00.0000 | TRANSFERÊNCIAS A INSTITUIÇÕES PRIVADAS SEM FINS LUCRATIVOS   |               | 20.000,00                    |                     |
| 3.3.50.35.00.0000 | SERVIÇOS DE CONSULTORIA                                      | 20.000,00     |                              |                     |
| 3.3.90.00.00.0000 | APLICAÇÕES DIRETAS   |               | 2.431.880,00                 |                     |
| 3.3.90.14.00.0000 | DIÁRIAS - CIVIL  | 30.000,00     |                              |                     |
| 3.3.90.30.00.0000 | MATERIAL DE CONSUMO  | 780.000,00    |                              |                     |
| 3.3.90.32.00.0000 | MATERIAL, BEM OU SERVIÇO PARA DISTRIBUIÇÃO GRATUITA          | 80.000,00     |                              |                     |
| 3.3.90.36.00.0000 | OUTROS SERVIÇOS DE TERCEIROS - PESSOA FÍSICA                 | 80.000,00     |                              |                     |
| 3.3.90.39.00.0000 | OUTROS SERVIÇOS DE TERCEIROS - PESSOA JURÍDICA               | 1.451.880,00  |                              |                     |
| 3.3.90.40.00.0000 | SERVIÇOS TECNOLO. INFORMAÇÃO E COMUNICAÇÃO - PESSOA JURÍDICA | 10.000,00     |                              |                     |
| 4.0.00.00.00.0000 | DESPEAS DE CAPITAL   |               |                              | 1.535.000,00        |
| 4.4.00.00.00.0000 | INVESTIMENTOS  |               | 1.535.000,00                 |                     |
| 4.4.90.00.00.0000 | APLICAÇÕES DIRETAS   |               | 1.535.000,00                 |                     |
| 4.4.90.39.00.0000 | OUTROS SERVIÇOS DE TERCEIROS - PESSOA JURÍDICA               | 50.000,00     |                              |                     |
| 4.4.90.51.00.0000 | OBRAS E INSTALAÇÕES  | 220.000,00    |                              |                     |
| 4.4.90.52.00.0000 | EQUIPAMENTOS E MATERIAL PERMANENTE                           | 1.165.000,00  |                              |                     |
| 4.4.90.61.00.0000 | AQUISIÇÃO DE IMÓVEIS   | 100.000,00    |                              |                     |
|                   | Total da Unidade Orçamentária                                |               |                              | 3.986.880,00        |
|                   | Total do Órgão   |               |                              | 3.986.880,00        |

ESTADO DO RIO DE JANEIRO Natureza da Despesa Segundo as Categorias Econômicas  
Prefeitura Municipal de Saquarema Exercício de 2023 - Anexo 2, da Lei 4.320/64

Unidade Gestora.....: CONSOLIDADO  
Órgão.....: 06 Secretaria de Comunicação  
Unidade Orçamentária: 06.001 Gabinete da Secretaria de Comunicação

| Código            | Especificação                                  | Desdobramento | Grupo de Natureza da Despesa | Natureza da Despesa |
|-------------------|--|---------------|------------------------------|---------------------|
| 3.0.00.00.00.0000 | DESPEAS CORRENTES                              |               |                              | 15.372.356,27       |
| 3.3.00.00.00.0000 | OUTRAS DESPEAS CORRENTES                       |               | 15.372.356,27                |                     |
| 3.3.90.00.00.0000 | APLICAÇÕES DIRETAS                             |               | 15.372.356,27                |                     |
| 3.3.90.14.00.0000 | DIÁRIAS - CIVIL                                | 10.000,00     |                              |                     |
| 3.3.90.30.00.0000 | MATERIAL DE CONSUMO                            | 17.000,00     |                              |                     |
| 3.3.90.36.00.0000 | OUTROS SERVIÇOS DE TERCEIROS - PESSOA FÍSICA   | 18.105,50     |                              |                     |
| 3.3.90.39.00.0000 | OUTROS SERVIÇOS DE TERCEIROS - PESSOA JURÍDICA | 15.327.250,77 |                              |                     |
| 4.0.00.00.00.0000 | DESPEAS DE CAPITAL                             |               |                              | 35.000,00           |
| 4.4.00.00.00.0000 | INVESTIMENTOS                                  |               | 35.000,00                    |                     |
| 4.4.90.00.00.0000 | APLICAÇÕES DIRETAS                             |               | 35.000,00                    |                     |
| 4.4.90.30.00.0000 | MATERIAL DE CONSUMO                            | 5.000,00      |                              |                     |
| 4.4.90.52.00.0000 | EQUIPAMENTOS E MATERIAL PERMANENTE             | 30.000,00     |                              |                     |
|                   | Total da Unidade Orçamentária                  |               |                              | 15.407.356,27       |
|                   | Total do Órgão                                 |               |                              | 15.407.356,27       |

## DIÁRIO OFICIAL DO MUNICÍPIO DE SAQUAREMA

ESTADO DO RIO DE JANEIRO  
Prefeitura Municipal de Saquarema

Natureza da Despesa Segundo as Categorias Econômicas  
Exercício de 2023 - Anexo 2, da Lei 4.320/64

Unidade Gestora.....: CONSOLIDADO  
Órgão.....: 07 Secretaria de Desenvolvimento Social  
Unidade Orçamentária: 07.010 Fundo de Assistência Social

| Código                        | Especificação  | Desdobramento | Grupo de Natureza da Despesa | Natureza da Despesa |
|-------------------------------|--|---------------|------------------------------|---------------------|
| 3.0.00.00.00.0000             | DESPESAS CORRENTES   |               |                              | 120.629.923,89      |
| 3.1.00.00.00.0000             | PESSOAL E ENCARGOS SOCIAIS                                   |               | 9.087.133,86                 |                     |
| 3.1.90.00.00.0000             | APLICAÇÕES DIRETAS   |               | 9.012.046,13                 |                     |
| 3.1.90.04.00.0000             | CONTRATAÇÃO POR TEMPO DETERMINADO                            | 95.247,80     |                              |                     |
| 3.1.90.11.00.0000             | VENCIMENTOS E VANTAGENS FIXAS - PESSOAL CIVIL                | 7.234.088,66  |                              |                     |
| 3.1.90.13.00.0000             | OBRIGAÇÕES PATRONAIS   | 1.532.597,75  |                              |                     |
| 3.1.90.16.00.0000             | OUTRAS DESPESAS VARIÁVEIS - PESSOAL CIVIL                    | 15.232,32     |                              |                     |
| 3.1.90.92.00.0000             | DESPESAS DE EXERCÍCIOS ANTERIORES                            | 5.351,00      |                              |                     |
| 3.1.90.94.00.0000             | INDENIZAÇÕES E RESTITUIÇÕES TRABALHISTAS                     | 99.528,60     |                              |                     |
| 3.1.90.96.00.0000             | RESSARCIMENTO DE DESPESAS DE PESSOAL REQUISITADO             | 30.000,00     |                              |                     |
| 3.1.91.00.00.0000             | APLICAÇÃO DIR. DEC. OP. O., FUN. E ENT. INT. OFSS            |               | 75.087,73                    |                     |
| 3.1.91.13.00.0000             | CONTRIBUIÇÕES PATRONAIS                                      | 75.087,73     |                              |                     |
| 3.3.00.00.00.0000             | OUTRAS DESPESAS CORRENTES                                    |               | 111.542.790,03               |                     |
| 3.3.50.00.00.0000             | TRANSFERÊNCIAS A INSTITUIÇÕES PRIVADAS SEM FINS LUCRATIVOS   |               | 66.767.744,76                |                     |
| 3.3.50.39.00.0000             | OUTROS SERVIÇOS DE TERCEIROS - PESSOA JURÍDICA               | 66.000.000,00 |                              |                     |
| 3.3.50.43.00.0000             | SUBVENÇÕES SOCIAIS   | 767.744,76    |                              |                     |
| 3.3.90.00.00.0000             | APLICAÇÕES DIRETAS   |               | 44.775.045,27                |                     |
| 3.3.90.08.00.0000             | OUTROS BENEFÍCIOS ASSISTENCIAIS DO SERVIDOR OU DO MILITAR    | 1.468,22      |                              |                     |
| 3.3.90.14.00.0000             | DIÁRIAS - CIVIL  | 36.254,95     |                              |                     |
| 3.3.90.30.00.0000             | MATERIAL DE CONSUMO  | 3.765.968,43  |                              |                     |
| 3.3.90.32.00.0000             | MATERIAL, BEM OU SERVIÇO PARA DISTRIBUIÇÃO GRATUITA          | 789.140,00    |                              |                     |
| 3.3.90.34.00.0000             | OUTRAS DESPESAS DE PESSOAL DEC. CTR. TER.                    | 776.829,43    |                              |                     |
| 3.3.90.36.00.0000             | OUTROS SERVIÇOS DE TERCEIROS - PESSOA FÍSICA                 | 445.381,27    |                              |                     |
| 3.3.90.39.00.0000             | OUTROS SERVIÇOS DE TERCEIROS - PESSOA JURÍDICA               | 14.771.987,75 |                              |                     |
| 3.3.90.40.00.0000             | SERVIÇOS TECNOLO. INFORMAÇÃO E COMUNICAÇÃO - PESSOA JURÍDICA | 168.674,97    |                              |                     |
| 3.3.90.48.00.0000             | OUTROS AUXÍLIOS FINANCEIROS A PESSOAS FÍSICAS                | 23.594.392,53 |                              |                     |
| 3.3.90.49.00.0000             | AUXÍLIO-TRANSPORTE   | 392.841,72    |                              |                     |
| 3.3.90.92.00.0000             | DESPESAS DE EXERCÍCIOS ANTERIORES                            | 32.106,00     |                              |                     |
| 4.0.00.00.00.0000             | DESPESAS DE CAPITAL  |               |                              | 4.577.916,74        |
| 4.4.00.00.00.0000             | INVESTIMENTOS  |               | 4.577.916,74                 |                     |
| 4.4.90.00.00.0000             | APLICAÇÕES DIRETAS   |               | 4.577.916,74                 |                     |
| 4.4.90.51.00.0000             | OBRAS E INSTALAÇÕES  | 2.073.273,50  |                              |                     |
| 4.4.90.52.00.0000             | EQUIPAMENTOS E MATERIAL PERMANENTE                           | 2.504.643,24  |                              |                     |
| Total da Unidade Orçamentária |  |               |                              | 125.207.840,63      |





ESTADO DO RIO DE JANEIRO  
Prefeitura Municipal de Saquarema

Natureza da Despesa Segundo as Categorias Econômicas  
Exercício de 2023 - Anexo 2, da Lei 4.320/64

Unidade Gestora.....: CONSOLIDADO  
Órgão.....: 07 Secretaria de Desenvolvimento Social  
Unidade Orçamentária: 07.020 Fundo da Criança e Adolescente

| Código                        | Especificação   | Desdobramento | Grupo de Natureza da Despesa | Natureza da Despesa |
|-------------------------------|---|---------------|------------------------------|---------------------|
| 3.0.00.00.00.0000             | DESPESAS CORRENTES  |               |                              | 1.900.723,92        |
| 3.1.00.00.00.0000             | PESSOAL E ENCARGOS SOCIAIS                                |               | 637.824,72                   |                     |
| 3.1.90.00.00.0000             | APLICAÇÕES DIRETAS  |               | 621.534,98                   |                     |
| 3.1.90.04.00.0000             | CONTRATAÇÃO POR TEMPO DETERMINADO                         | 134.176,67    |                              |                     |
| 3.1.90.11.00.0000             | VENCIMENTOS E VANTAGENS FIXAS - PESSOAL CIVIL             | 379.574,27    |                              |                     |
| 3.1.90.13.00.0000             | OBRIGAÇÕES PATRONAIS                                      | 84.756,40     |                              |                     |
| 3.1.90.16.00.0000             | OUTRAS DESPESAS VARIÁVEIS - PESSOAL CIVIL                 | 11.027,64     |                              |                     |
| 3.1.90.92.00.0000             | DESPESAS DE EXERCÍCIOS ANTERIORES                         | 12.000,00     |                              |                     |
| 3.1.91.00.00.0000             | APLICAÇÃO DIR. DEC. OP. O., FUN. E ENT. INT. OFSS         |               | 16.289,74                    |                     |
| 3.1.91.13.00.0000             | CONTRIBUIÇÕES PATRONAIS                                   | 16.289,74     |                              |                     |
| 3.3.00.00.00.0000             | OUTRAS DESPESAS CORRENTES                                 |               | 1.262.899,20                 |                     |
| 3.3.90.00.00.0000             | APLICAÇÕES DIRETAS  |               | 1.262.899,20                 |                     |
| 3.3.90.08.00.0000             | OUTROS BENEFÍCIOS ASSISTENCIAIS DO SERVIDOR OU DO MILITAR | 1.000,00      |                              |                     |
| 3.3.90.14.00.0000             | DIÁRIAS - CIVIL   | 10.000,00     |                              |                     |
| 3.3.90.30.00.0000             | MATERIAL DE CONSUMO                                       | 552.547,49    |                              |                     |
| 3.3.90.34.00.0000             | OUTRAS DESPESAS DE PESSOAL DEC. CTR. TER.                 | 207.154,51    |                              |                     |
| 3.3.90.36.00.0000             | OUTROS SERVIÇOS DE TERCEIROS - PESSOA FÍSICA              | 60.000,00     |                              |                     |
| 3.3.90.39.00.0000             | OUTROS SERVIÇOS DE TERCEIROS - PESSOA JURÍDICA            | 432.197,20    |                              |                     |
| 4.0.00.00.00.0000             | DESPESAS DE CAPITAL                                       |               |                              | 620.000,00          |
| 4.4.00.00.00.0000             | INVESTIMENTOS   |               | 620.000,00                   |                     |
| 4.4.90.00.00.0000             | APLICAÇÕES DIRETAS  |               | 620.000,00                   |                     |
| 4.4.90.51.00.0000             | OBRA E INSTALAÇÕES  | 100.000,00    |                              |                     |
| 4.4.90.52.00.0000             | EQUIPAMENTOS E MATERIAL PERMANENTE                        | 520.000,00    |                              |                     |
| Total da Unidade Orçamentária |   |               |                              | 2.520.723,92        |



**DIÁRIO OFICIAL DO MUNICÍPIO DE SAQUAREMA**

ESTADO DO RIO DE JANEIRO Natureza da Despesa Segundo as Categorias Econômicas  
 Prefeitura Municipal de Saquarema Exercício de 2023 - Anexo 2, da Lei 4.320/64

Unidade Gestora..... CONSOLIDADO  
 Órgão..... 07 Secretaria de Desenvolvimento Social  
 Unidade Orçamentária: 07.030 Fundo de Direitos do Idoso

| Código            | Especificação   | Desdobramento | Grupo de Natureza da Despesa | Natureza da Despesa |
|-------------------|---|---------------|------------------------------|---------------------|
| 3.0.00.00.00.0000 | DESPESAS CORRENTES  |               |                              | 4.910.768,53        |
| 3.1.00.00.00.0000 | PESSOAL E ENCARGOS SOCIAIS                                |               | 736.138,99                   |                     |
| 3.1.90.00.00.0000 | APLICAÇÕES DIRETAS  |               | 728.222,86                   |                     |
| 3.1.90.04.00.0000 | CONTRATAÇÃO POR TEMPO DETERMINADO                         | 19.167,33     |                              |                     |
| 3.1.90.11.00.0000 | VENCIMENTOS E VANTAGENS FIXAS - PESSOAL CIVIL             | 563.588,67    |                              |                     |
| 3.1.90.13.00.0000 | OBRIGAÇÕES PATRONAIS                                      | 139.466,86    |                              |                     |
| 3.1.90.16.00.0000 | OUTRAS DESPESAS VARIÁVEIS - PESSOAL CIVIL                 | 6.000,00      |                              |                     |
| 3.1.91.00.00.0000 | APLICAÇÃO DIR. DEC. OP. O., FUN. E ENT. INT. OFSS         |               | 7.916,13                     |                     |
| 3.1.91.13.00.0000 | CONTRIBUIÇÕES PATRONAIS                                   | 7.916,13      |                              |                     |
| 3.3.00.00.00.0000 | OUTRAS DESPESAS CORRENTES                                 |               | 4.174.629,54                 |                     |
| 3.3.90.00.00.0000 | APLICAÇÕES DIRETAS  |               | 4.174.629,54                 |                     |
| 3.3.90.08.00.0000 | OUTROS BENEFÍCIOS ASSISTENCIAIS DO SERVIDOR OU DO MILITAR | 1.000,00      |                              |                     |
| 3.3.90.14.00.0000 | DIÁRIAS - CIVIL   | 5.000,00      |                              |                     |
| 3.3.90.30.00.0000 | MATERIAL DE CONSUMO                                       | 2.562.597,14  |                              |                     |
| 3.3.90.34.00.0000 | OUTRAS DESPESAS DE PESSOAL DEC. CTR. TER.                 | 569.674,91    |                              |                     |
| 3.3.90.36.00.0000 | OUTROS SERVIÇOS DE TERCEIROS - PESSOA FÍSICA              | 272.916,12    |                              |                     |
| 3.3.90.39.00.0000 | OUTROS SERVIÇOS DE TERCEIROS - PESSOA JURÍDICA            | 763.441,37    |                              |                     |
| 4.0.00.00.00.0000 | DESPESAS DE CAPITAL                                       |               |                              | 2.536.483,06        |
| 4.4.00.00.00.0000 | INVESTIMENTOS   |               | 2.536.483,06                 |                     |
| 4.4.90.00.00.0000 | APLICAÇÕES DIRETAS  |               | 2.536.483,06                 |                     |
| 4.4.90.51.00.0000 | OBRAS E INSTALAÇÕES                                       | 936.483,06    |                              |                     |
| 4.4.90.52.00.0000 | EQUIPAMENTOS E MATERIAL PERMANENTE                        | 1.600.000,00  |                              |                     |
|                   | Total da Unidade Orçamentária                             |               |                              | 7.447.251,59        |
|                   | Total do Órgão  |               |                              | 135.175.816,14      |

ESTADO DO RIO DE JANEIRO Natureza da Despesa Segundo as Categorias Econômicas  
 Prefeitura Municipal de Saquarema Exercício de 2023 - Anexo 2, da Lei 4.320/64

Unidade Gestora..... CONSOLIDADO  
 Órgão..... 08 Sec. Educa, Cultura, Inclusão, Ciência e Tec  
 Unidade Orçamentária: 08.001 Gabinete da Secretaria de Educação

| Código            | Especificação  | Desdobramento | Grupo de Natureza da Despesa | Natureza da Despesa |
|-------------------|--|---------------|------------------------------|---------------------|
| 3.0.00.00.00.0000 | DESPESAS CORRENTES   |               |                              | 41.552.124,62       |
| 3.1.00.00.00.0000 | PESSOAL E ENCARGOS SOCIAIS                                   |               | 4.789.838,49                 |                     |
| 3.1.90.00.00.0000 | APLICAÇÕES DIRETAS   |               | 4.484.592,50                 |                     |
| 3.1.90.04.00.0000 | CONTRATAÇÃO POR TEMPO DETERMINADO                            | 26.900,00     |                              |                     |
| 3.1.90.11.00.0000 | VENCIMENTOS E VANTAGENS FIXAS - PESSOAL CIVIL                | 4.184.013,21  |                              |                     |
| 3.1.90.13.00.0000 | OBRIGAÇÕES PATRONAIS   | 215.679,29    |                              |                     |
| 3.1.90.16.00.0000 | OUTRAS DESPESAS VARIÁVEIS - PESSOAL CIVIL                    | 8.000,00      |                              |                     |
| 3.1.90.96.00.0000 | RESSARCIMENTO DE DESPESAS DE PESSOAL REQUISITADO             | 50.000,00     |                              |                     |
| 3.1.91.00.00.0000 | APLICAÇÃO DIR. DEC. OP. O., FUN. E ENT. INT. OFSS            |               | 305.245,99                   |                     |
| 3.1.91.13.00.0000 | CONTRIBUIÇÕES PATRONAIS                                      | 305.245,99    |                              |                     |
| 3.3.00.00.00.0000 | OUTRAS DESPESAS CORRENTES                                    |               | 36.762.286,13                |                     |
| 3.3.50.00.00.0000 | TRANSFERÊNCIAS A INSTITUIÇÕES PRIVADAS SEM FINS LUCRATIVOS   |               | 30.050.000,00                |                     |
| 3.3.50.39.00.0000 | OUTROS SERVIÇOS DE TERCEIROS - PESSOA JURÍDICA               | 50.000,00     |                              |                     |
| 3.3.50.85.00.0000 | CONTRATO DE GESTÃO   | 30.000.000,00 |                              |                     |
| 3.3.90.00.00.0000 | APLICAÇÕES DIRETAS   |               | 6.712.286,13                 |                     |
| 3.3.90.08.00.0000 | OUTROS BENEFÍCIOS ASSISTENCIAIS DO SERVIDOR OU DO MILITAR    | 2.843,88      |                              |                     |
| 3.3.90.14.00.0000 | DIÁRIAS - CIVIL  | 35.000,00     |                              |                     |
| 3.3.90.30.00.0000 | MATERIAL DE CONSUMO  | 1.175.580,00  |                              |                     |
| 3.3.90.34.00.0000 | OUTRAS DESPESAS DE PESSOAL DEC. CTR. TER.                    | 2.500.000,00  |                              |                     |
| 3.3.90.36.00.0000 | OUTROS SERVIÇOS DE TERCEIROS - PESSOA FÍSICA                 | 220.000,00    |                              |                     |
| 3.3.90.39.00.0000 | OUTROS SERVIÇOS DE TERCEIROS - PESSOA JURÍDICA               | 1.078.598,89  |                              |                     |
| 3.3.90.40.00.0000 | SERVIÇOS TECNOLO. INFORMAÇÃO E COMUNICAÇÃO - PESSOA JURÍDICA | 1.400.263,36  |                              |                     |
| 3.3.90.48.00.0000 | OUTROS AUXÍLIOS FINANCEIROS A PESSOAS FÍSICAS                | 200.000,00    |                              |                     |
| 3.3.90.49.00.0000 | AUXÍLIO-TRANSPORTE   | 100.000,00    |                              |                     |
| 4.0.00.00.00.0000 | DESPESAS DE CAPITAL  |               |                              | 1.170.000,00        |
| 4.4.00.00.00.0000 | INVESTIMENTOS  |               | 1.170.000,00                 |                     |
| 4.4.90.00.00.0000 | APLICAÇÕES DIRETAS   |               | 1.170.000,00                 |                     |
| 4.4.90.51.00.0000 | OBRAS E INSTALAÇÕES  | 1.060.000,00  |                              |                     |
| 4.4.90.52.00.0000 | EQUIPAMENTOS E MATERIAL PERMANENTE                           | 110.000,00    |                              |                     |
|                   | Total da Unidade Orçamentária                                |               |                              | 42.722.124,62       |



DIÁRIO OFICIAL DO MUNICÍPIO DE SAQUAREMA

ESTADO DO RIO DE JANEIRO Natureza da Despesa Segundo as Categorias Econômicas  
Prefeitura Municipal de Saquarema Exercício de 2023 - Anexo 2, da Lei 4.320/64

Unidade Gestora.....: CONSOLIDADO  
Órgão.....: 08 Sec.Educa,Cultura,Inclusão,Ciência e Tec  
Unidade Orçamentária: 08.002 Departamento de Educação

| Código            | Especificação  | Desdobramento  | Grupo de Natureza da Despesa | Natureza da Despesa |
|-------------------|--|----------------|------------------------------|---------------------|
| 3.0.00.00.00.0000 | DESPESAS CORRENTES   |                |                              | 634.909.080,28      |
| 3.1.00.00.00.0000 | PESSOAL E ENCARGOS SOCIAIS                                   |                | 164.945.011,75               |                     |
| 3.1.90.00.00.0000 | APLICAÇÕES DIRETAS   |                | 133.812.669,11               |                     |
| 3.1.90.04.00.0000 | CONTRATAÇÃO POR TEMPO DETERMINADO                            | 41.727.681,23  |                              |                     |
| 3.1.90.11.00.0000 | VENCIMENTOS E VANTAGENS FIXAS - PESSOAL CIVIL                | 73.997.085,60  |                              |                     |
| 3.1.90.13.00.0000 | OBRIGAÇÕES PATRONAIS   | 17.510.451,23  |                              |                     |
| 3.1.90.16.00.0000 | OUTRAS DESPESAS VARIÁVEIS - PESSOAL CIVIL                    | 577.451,05     |                              |                     |
| 3.1.91.00.00.0000 | APLICAÇÃO DIR. DEC. OP. O., FUN. E ENT. INT. OFSS            |                | 31.132.342,64                |                     |
| 3.1.91.13.00.0000 | CONTRIBUIÇÕES PATRONAIS                                      | 31.132.342,64  |                              |                     |
| 3.3.00.00.00.0000 | OUTRAS DESPESAS CORRENTES                                    |                | 469.964.068,53               |                     |
| 3.3.50.00.00.0000 | TRANSFERÊNCIAS A INSTITUIÇÕES PRIVADAS SEM FINS LUCRATIVOS   |                | 30.859.000,00                |                     |
| 3.3.50.39.00.0000 | OUTROS SERVIÇOS DE TERCEIROS - PESSOA JURÍDICA               | 10.859.000,00  |                              |                     |
| 3.3.50.85.00.0000 | CONTRATO DE GESTÃO   | 20.000.000,00  |                              |                     |
| 3.3.90.00.00.0000 | APLICAÇÕES DIRETAS   |                | 439.105.068,53               |                     |
| 3.3.90.08.00.0000 | OUTROS BENEFÍCIOS ASSISTENCIAIS DO SERVIDOR OU DO MILITAR    | 104.206,96     |                              |                     |
| 3.3.90.14.00.0000 | DIÁRIAS - CIVIL  | 60.000,00      |                              |                     |
| 3.3.90.30.00.0000 | MATERIAL DE CONSUMO  | 35.119.412,08  |                              |                     |
| 3.3.90.31.00.0000 | PREMIAÇÕES CLT., ART., C., DESP. E OUTRAS                    | 30.000,00      |                              |                     |
| 3.3.90.32.00.0000 | MATERIAL, BEM OU SERVIÇO PARA DISTRIBUIÇÃO GRATUITA          | 35.660.000,00  |                              |                     |
| 3.3.90.34.00.0000 | OUTRAS DESPESAS DE PESSOAL DEC. CTR. TER.                    | 135.000.000,00 |                              |                     |
| 3.3.90.35.00.0000 | SERVIÇOS DE CONSULTORIA                                      | 800.000,00     |                              |                     |
| 3.3.90.36.00.0000 | OUTROS SERVIÇOS DE TERCEIROS - PESSOA FÍSICA                 | 1.595.000,00   |                              |                     |
| 3.3.90.39.00.0000 | OUTROS SERVIÇOS DE TERCEIROS - PESSOA JURÍDICA               | 157.612.225,49 |                              |                     |
| 3.3.90.40.00.0000 | SERVIÇOS TECNOLO. INFORMAÇÃO E COMUNICAÇÃO - PESSOA JURÍDICA | 19.824.224,00  |                              |                     |
| 3.3.90.48.00.0000 | OUTROS AUXÍLIOS FINANCEIROS A PESSOAS FÍSICAS                | 52.000.000,00  |                              |                     |
| 3.3.90.49.00.0000 | AUXÍLIO-TRANSPORTE   | 1.300.000,00   |                              |                     |
| 4.0.00.00.00.0000 | DESPESAS DE CAPITAL  |                |                              | 568.143.606,12      |
| 4.4.00.00.00.0000 | INVESTIMENTOS  |                | 568.143.606,12               |                     |
| 4.4.90.00.00.0000 | APLICAÇÕES DIRETAS   |                | 568.143.606,12               |                     |
| 4.4.90.51.00.0000 | OBRAS E INSTALAÇÕES  | 437.383.606,12 |                              |                     |
| 4.4.90.52.00.0000 | EQUIPAMENTOS E MATERIAL PERMANENTE                           | 95.760.000,00  |                              |                     |
| 4.4.90.61.00.0000 | AQUISIÇÃO DE IMÓVEIS   | 35.000.000,00  |                              |                     |
|                   | Total da Unidade Orçamentária                                |                |                              | 1.203.052.686,40    |

ESTADO DO RIO DE JANEIRO Natureza da Despesa Segundo as Categorias Econômicas  
Prefeitura Municipal de Saquarema Exercício de 2023 - Anexo 2, da Lei 4.320/64

Unidade Gestora.....: CONSOLIDADO  
Órgão.....: 08 Sec.Educa,Cultura,Inclusão,Ciência e Tec  
Unidade Orçamentária: 08.003 Educação - FUNDEB

| Código            | Especificação                                 | Desdobramento | Grupo de Natureza da Despesa | Natureza da Despesa |
|-------------------|---|---------------|------------------------------|---------------------|
| 3.0.00.00.00.0000 | DESPESAS CORRENTES                            |               |                              | 90.076.680,62       |
| 3.1.00.00.00.0000 | PESSOAL E ENCARGOS SOCIAIS                    |               | 90.076.680,62                |                     |
| 3.1.90.00.00.0000 | APLICAÇÕES DIRETAS                            |               | 90.076.680,62                |                     |
| 3.1.90.11.00.0000 | VENCIMENTOS E VANTAGENS FIXAS - PESSOAL CIVIL | 90.076.680,62 |                              |                     |
|                   | Total da Unidade Orçamentária                 |               |                              | 90.076.680,62       |



## DIÁRIO OFICIAL DO MUNICÍPIO DE SAQUAREMA

ESTADO DO RIO DE JANEIRO  
Prefeitura Municipal de Saquarema

Natureza da Despesa Segundo as Categorias Econômicas  
Exercício de 2023 - Anexo 2, da Lei 4.320/64

Unidade Gestora.....: CONSOLIDADO  
Órgão.....: 08 Sec.Educa,Cultura,Inclusão,Ciência e Tec  
Unidade Orçamentária: 08.004 Departamento de Cultura

| Código            | Especificação  | Desdobramento | Grupo de Natureza da Despesa | Natureza da Despesa |
|-------------------|--|---------------|------------------------------|---------------------|
| 3.0.00.00.00.0000 | DESPESAS CORRENTES   |               |                              | 2.438.000,00        |
| 3.3.00.00.00.0000 | OUTRAS DESPESAS CORRENTES                                    |               | 2.438.000,00                 |                     |
| 3.3.90.00.00.0000 | APLICAÇÕES DIRETAS   |               | 2.438.000,00                 |                     |
| 3.3.90.14.00.0000 | DIÁRIAS - CIVIL  | 5.000,00      |                              |                     |
| 3.3.90.30.00.0000 | MATERIAL DE CONSUMO  | 18.000,00     |                              |                     |
| 3.3.90.31.00.0000 | PREMIAÇÕES CLT., ART., C., DESP. E OUTRAS                    | 1.300.000,00  |                              |                     |
| 3.3.90.39.00.0000 | OUTROS SERVIÇOS DE TERCEIROS - PESSOA JURÍDICA               | 1.095.843,36  |                              |                     |
| 3.3.90.40.00.0000 | SERVIÇOS TECNOLO. INFORMAÇÃO E COMUNICAÇÃO - PESSOA JURÍDICA | 19.156,64     |                              |                     |
| 4.0.00.00.00.0000 | DESPESAS DE CAPITAL  |               |                              | 600.000,00          |
| 4.4.00.00.00.0000 | INVESTIMENTOS  |               | 600.000,00                   |                     |
| 4.4.90.00.00.0000 | APLICAÇÕES DIRETAS   |               | 600.000,00                   |                     |
| 4.4.90.51.00.0000 | OBRAS E INSTALAÇÕES  | 600.000,00    |                              |                     |
|                   | Total da Unidade Orçamentária                                |               |                              | 3.038.000,00        |
|                   | Total do Órgão   |               |                              | 1.338.889.491,64    |

ESTADO DO RIO DE JANEIRO  
Prefeitura Municipal de Saquarema

Natureza da Despesa Segundo as Categorias Econômicas  
Exercício de 2023 - Anexo 2, da Lei 4.320/64

Unidade Gestora.....: CONSOLIDADO  
Órgão.....: 09 Secretaria de Esporte, Lazer e Turismo  
Unidade Orçamentária: 09.001 Gab. da Sec. de Esporte, Lazer e Turismo

| Código            | Especificação  | Desdobramento | Grupo de Natureza da Despesa | Natureza da Despesa |
|-------------------|--|---------------|------------------------------|---------------------|
| 3.0.00.00.00.0000 | DESPESAS CORRENTES   |               |                              | 36.000.000,00       |
| 3.3.00.00.00.0000 | OUTRAS DESPESAS CORRENTES                                  |               | 36.000.000,00                |                     |
| 3.3.50.00.00.0000 | TRANSFERÊNCIAS A INSTITUIÇÕES PRIVADAS SEM FINS LUCRATIVOS |               | 11.850.000,00                |                     |
| 3.3.50.39.00.0000 | OUTROS SERVIÇOS DE TERCEIROS - PESSOA JURÍDICA             | 4.000.000,00  |                              |                     |
| 3.3.50.43.00.0000 | SUBVENÇÕES SOCIAIS   | 7.750.000,00  |                              |                     |
| 3.3.50.85.00.0000 | CONTRATO DE GESTÃO   | 100.000,00    |                              |                     |
| 3.3.90.00.00.0000 | APLICAÇÕES DIRETAS   |               | 24.150.000,00                |                     |
| 3.3.90.14.00.0000 | DIÁRIAS - CIVIL  | 40.000,00     |                              |                     |
| 3.3.90.30.00.0000 | MATERIAL DE CONSUMO  | 450.000,00    |                              |                     |
| 3.3.90.31.00.0000 | PREMIAÇÕES CLT., ART., C., DESP. E OUTRAS                  | 250.000,00    |                              |                     |
| 3.3.90.32.00.0000 | MATERIAL, BEM OU SERVIÇO PARA DISTRIBUIÇÃO GRATUITA        | 515.000,00    |                              |                     |
| 3.3.90.36.00.0000 | OUTROS SERVIÇOS DE TERCEIROS - PESSOA FÍSICA               | 105.000,00    |                              |                     |
| 3.3.90.39.00.0000 | OUTROS SERVIÇOS DE TERCEIROS - PESSOA JURÍDICA             | 21.810.000,00 |                              |                     |
| 3.3.90.48.00.0000 | OUTROS AUXÍLIOS FINANCEIROS A PESSOAS FÍSICAS              | 980.000,00    |                              |                     |
| 4.0.00.00.00.0000 | DESPESAS DE CAPITAL  |               |                              | 515.000,00          |
| 4.4.00.00.00.0000 | INVESTIMENTOS  |               | 515.000,00                   |                     |
| 4.4.90.00.00.0000 | APLICAÇÕES DIRETAS   |               | 515.000,00                   |                     |
| 4.4.90.51.00.0000 | OBRAS E INSTALAÇÕES  | 180.000,00    |                              |                     |
| 4.4.90.52.00.0000 | EQUIPAMENTOS E MATERIAL PERMANENTE                         | 315.000,00    |                              |                     |
| 4.4.90.61.00.0000 | AQUISIÇÃO DE IMÓVEIS                                       | 20.000,00     |                              |                     |
|                   | Total da Unidade Orçamentária                              |               |                              | 36.515.000,00       |
|                   | Total do Órgão   |               |                              | 36.515.000,00       |



ESTADO DO RIO DE JANEIRO Natureza da Despesa Segundo as Categorias Econômicas  
Prefeitura Municipal de Saquarema Exercício de 2023 - Anexo 2, da Lei 4.320/64

Unidade Gestora..... CONSOLIDADO  
Órgão.....: 10 Secretaria de Finanças  
Unidade Orçamentária: 10.001 Gabinete da Secretaria de Finanças

| Código            | Especificação  | Desdobramento | Grupo de Natureza da Despesa | Natureza da Despesa |
|-------------------|--|---------------|------------------------------|---------------------|
| 3.0.00.00.00.0000 | DESPESAS CORRENTES   |               |                              | 38.358.705,18       |
| 3.1.00.00.00.0000 | PESSOAL E ENCARGOS SOCIAIS                                   |               | 1.878.954,27                 |                     |
| 3.1.90.00.00.0000 | APLICAÇÕES DIRETAS   |               | 1.878.954,27                 |                     |
| 3.1.90.91.00.0000 | SENTENÇAS JUDICIAIS  | 1.828.954,27  |                              |                     |
| 3.1.90.94.00.0000 | INDENIZAÇÕES E RESTITUIÇÕES TRABALHISTAS                     | 50.000,00     |                              |                     |
| 3.2.00.00.00.0000 | JUROS E ENCARGOS DA DÍVIDA                                   |               | 1.670.000,00                 |                     |
| 3.2.90.00.00.0000 | APLICAÇÕES DIRETAS   |               | 1.670.000,00                 |                     |
| 3.2.90.22.00.0000 | OUTROS ENCARGOS SOBRE A DÍVIDA POR CONTRATO                  | 1.670.000,00  |                              |                     |
| 3.3.00.00.00.0000 | OUTRAS DESPESAS CORRENTES                                    |               | 34.809.750,91                |                     |
| 3.3.90.00.00.0000 | APLICAÇÕES DIRETAS   |               | 31.729.750,91                |                     |
| 3.3.90.14.00.0000 | DIÁRIAS - CIVIL  | 10.000,00     |                              |                     |
| 3.3.90.30.00.0000 | MATERIAL DE CONSUMO  | 5.000,00      |                              |                     |
| 3.3.90.36.00.0000 | OUTROS SERVIÇOS DE TERCEIROS - PESSOA FÍSICA                 | 45.000,00     |                              |                     |
| 3.3.90.39.00.0000 | OUTROS SERVIÇOS DE TERCEIROS - PESSOA JURÍDICA               | 2.040.000,00  |                              |                     |
| 3.3.90.40.00.0000 | SERVIÇOS TECNOLO. INFORMAÇÃO E COMUNICAÇÃO - PESSOA JURÍDICA | 1.975.980,16  |                              |                     |
| 3.3.90.47.00.0000 | OBRIGAÇÕES TRIBUTÁRIAS E CONTRIBUTIVAS                       | 24.357.133,88 |                              |                     |
| 3.3.90.91.00.0000 | SENTENÇAS JUDICIAIS  | 2.946.636,87  |                              |                     |
| 3.3.90.92.00.0000 | DESPESAS DE EXERCÍCIOS ANTERIORES                            | 200.000,00    |                              |                     |
| 3.3.90.93.00.0000 | INDENIZAÇÕES E RESTITUIÇÕES                                  | 150.000,00    |                              |                     |
| 3.3.91.00.00.0000 | APLICAÇÃO DIR. DEC. OP. O., FUN. E ENT. INT. OFSS            |               | 3.080.000,00                 |                     |
| 3.3.91.97.00.0000 | APORTE PARA COBERTURA DO DÉFICIT ATUARIAL DO RPPS            | 3.080.000,00  |                              |                     |
| 4.0.00.00.00.0000 | DESPESAS DE CAPITAL  |               |                              | 5.342.607,15        |
| 4.6.00.00.00.0000 | AMORTIZAÇÃO DA DÍVIDA  |               | 5.342.607,15                 |                     |
| 4.6.90.00.00.0000 | APLICAÇÕES DIRETAS   |               | 4.627.878,47                 |                     |
| 4.6.90.71.00.0000 | PRINCIPAL DA DÍVIDA CONTRATUAL RESGATADO                     | 4.627.878,47  |                              |                     |
| 4.6.91.00.00.0000 | APLICAÇÃO DIR. DEC. OP. O., FUN. E ENT. INT. OFSS            |               | 714.728,68                   |                     |
| 4.6.91.71.00.0000 | PRINCIPAL DA DÍVIDA CONTRATUAL RESGATADO                     | 714.728,68    |                              |                     |
| 9.0.00.00.00.0000 | RESERVA DE CONTINGÊNCIA                                      |               |                              | 2.921.992,82        |
| 9.9.00.00.00.0000 | RESERVA DE CONTINGÊNCIA                                      | 2.921.992,82  |                              |                     |
| 9.9.99.00.00.0000 | RESERVA DE CONTINGÊNCIA                                      | 2.921.992,82  |                              |                     |
| 9.9.99.99.00.0000 | RESERVA DE CONTINGÊNCIA                                      | 2.921.992,82  |                              |                     |
|                   | Total da Unidade Orçamentária                                |               |                              | 46.623.305,15       |
|                   | Total do Órgão   |               |                              | 46.623.305,15       |

ESTADO DO RIO DE JANEIRO Natureza da Despesa Segundo as Categorias Econômicas  
Prefeitura Municipal de Saquarema Exercício de 2023 - Anexo 2, da Lei 4.320/64

Unidade Gestora..... CONSOLIDADO  
Órgão.....: 11 Secretaria de Governo  
Unidade Orçamentária: 11.001 Gabinete de Governo

| Código            | Especificação  | Desdobramento | Grupo de Natureza da Despesa | Natureza da Despesa |
|-------------------|--|---------------|------------------------------|---------------------|
| 3.0.00.00.00.0000 | DESPESAS CORRENTES   |               |                              | 19.389.000,00       |
| 3.3.00.00.00.0000 | OUTRAS DESPESAS CORRENTES                                    |               | 19.389.000,00                |                     |
| 3.3.90.00.00.0000 | APLICAÇÕES DIRETAS   |               | 19.389.000,00                |                     |
| 3.3.90.14.00.0000 | DIÁRIAS - CIVIL  | 15.000,00     |                              |                     |
| 3.3.90.30.00.0000 | MATERIAL DE CONSUMO  | 111.000,00    |                              |                     |
| 3.3.90.31.00.0000 | PREMIAÇÕES CLT., ART., C., DESP. E OUTRAS                    | 150.000,00    |                              |                     |
| 3.3.90.33.00.0000 | PASSAGENS E DESPESAS COM LOCOMOÇÃO                           | 130.000,00    |                              |                     |
| 3.3.90.35.00.0000 | SERVIÇOS DE CONSULTORIA                                      | 14.500.000,00 |                              |                     |
| 3.3.90.36.00.0000 | OUTROS SERVIÇOS DE TERCEIROS - PESSOA FÍSICA                 | 5.000,00      |                              |                     |
| 3.3.90.39.00.0000 | OUTROS SERVIÇOS DE TERCEIROS - PESSOA JURÍDICA               | 3.928.000,00  |                              |                     |
| 3.3.90.40.00.0000 | SERVIÇOS TECNOLO. INFORMAÇÃO E COMUNICAÇÃO - PESSOA JURÍDICA | 550.000,00    |                              |                     |
| 4.0.00.00.00.0000 | DESPESAS DE CAPITAL  |               |                              | 173.000,00          |
| 4.4.00.00.00.0000 | INVESTIMENTOS  |               | 173.000,00                   |                     |
| 4.4.90.00.00.0000 | APLICAÇÕES DIRETAS   |               | 173.000,00                   |                     |
| 4.4.90.52.00.0000 | EQUIPAMENTOS E MATERIAL PERMANENTE                           | 173.000,00    |                              |                     |
|                   | Total da Unidade Orçamentária                                |               |                              | 19.562.000,00       |
|                   | Total do Órgão   |               |                              | 19.562.000,00       |

**DIÁRIO OFICIAL DO MUNICÍPIO DE SAQUAREMA**

ESTADO DO RIO DE JANEIRO Natureza da Despesa Segundo as Categorias Econômicas  
 Prefeitura Municipal de Saquarema Exercício de 2023 - Anexo 2, da Lei 4.320/64

Unidade Gestora.....: CONSOLIDADO  
 Órgão.....: 12 Secretaria de Meio Ambiente  
 Unidade Orçamentária: 12.020 Fundo de Meio Ambiente

| Código            | Especificação                                       | Desdobramento | Grupo de Natureza da Despesa | Natureza da Despesa |
|-------------------|---|---------------|------------------------------|---------------------|
| 3.0.00.00.00.0000 | DESPESAS CORRENTES                                  |               |                              | 3.870.000,00        |
| 3.3.00.00.00.0000 | OUTRAS DESPESAS CORRENTES                           |               | 3.870.000,00                 |                     |
| 3.3.90.00.00.0000 | APLICAÇÕES DIRETAS                                  |               | 3.870.000,00                 |                     |
| 3.3.90.14.00.0000 | DIÁRIAS - CIVIL                                     | 3.000,00      |                              |                     |
| 3.3.90.30.00.0000 | MATERIAL DE CONSUMO                                 | 28.000,00     |                              |                     |
| 3.3.90.32.00.0000 | MATERIAL, BEM OU SERVIÇO PARA DISTRIBUIÇÃO GRATUITA | 10.000,00     |                              |                     |
| 3.3.90.36.00.0000 | OUTROS SERVIÇOS DE TERCEIROS - PESSOA FÍSICA        | 3.000,00      |                              |                     |
| 3.3.90.39.00.0000 | OUTROS SERVIÇOS DE TERCEIROS - PESSOA JURÍDICA      | 3.826.000,00  |                              |                     |
| 4.0.00.00.00.0000 | DESPESAS DE CAPITAL                                 |               |                              | 1.315.000,00        |
| 4.4.00.00.00.0000 | INVESTIMENTOS                                       |               | 1.315.000,00                 |                     |
| 4.4.90.00.00.0000 | APLICAÇÕES DIRETAS                                  |               | 1.315.000,00                 |                     |
| 4.4.90.51.00.0000 | OBRAS E INSTALAÇÕES                                 | 300.000,00    |                              |                     |
| 4.4.90.52.00.0000 | EQUIPAMENTOS E MATERIAL PERMANENTE                  | 315.000,00    |                              |                     |
| 4.4.90.61.00.0000 | AQUISIÇÃO DE IMÓVEIS                                | 700.000,00    |                              |                     |
|                   | Total da Unidade Orçamentária                       |               |                              | 5.185.000,00        |
|                   | Total do Órgão                                      |               |                              | 5.185.000,00        |

ESTADO DO RIO DE JANEIRO Natureza da Despesa Segundo as Categorias Econômicas  
 Prefeitura Municipal de Saquarema Exercício de 2023 - Anexo 2, da Lei 4.320/64

Unidade Gestora.....: CONSOLIDADO  
 Órgão.....: 13 Secretaria de Obras Públicas  
 Unidade Orçamentária: 13.001 Gabinete de Obras Públicas

| Código            | Especificação  | Desdobramento | Grupo de Natureza da Despesa | Natureza da Despesa |
|-------------------|--|---------------|------------------------------|---------------------|
| 3.0.00.00.00.0000 | DESPESAS CORRENTES   |               |                              | 8.750.000,00        |
| 3.3.00.00.00.0000 | OUTRAS DESPESAS CORRENTES                                    |               | 8.750.000,00                 |                     |
| 3.3.30.00.00.0000 | TRANSFERÊNCIAS A ESTADOS E AO DISTRITO FEDERAL               |               | 10.000,00                    |                     |
| 3.3.30.93.00.0000 | INDENIZAÇÕES E RESTITUIÇÕES                                  | 10.000,00     |                              |                     |
| 3.3.90.00.00.0000 | APLICAÇÕES DIRETAS   |               | 8.740.000,00                 |                     |
| 3.3.90.14.00.0000 | DIÁRIAS - CIVIL  | 30.000,00     |                              |                     |
| 3.3.90.30.00.0000 | MATERIAL DE CONSUMO  | 90.000,00     |                              |                     |
| 3.3.90.36.00.0000 | OUTROS SERVIÇOS DE TERCEIROS - PESSOA FÍSICA                 | 15.000,00     |                              |                     |
| 3.3.90.39.00.0000 | OUTROS SERVIÇOS DE TERCEIROS - PESSOA JURÍDICA               | 8.590.000,00  |                              |                     |
| 3.3.90.40.00.0000 | SERVIÇOS TECNOLO. INFORMAÇÃO E COMUNICAÇÃO - PESSOA JURÍDICA | 15.000,00     |                              |                     |
| 4.0.00.00.00.0000 | DESPESAS DE CAPITAL  |               |                              | 16.375.000,00       |
| 4.4.00.00.00.0000 | INVESTIMENTOS  |               | 16.375.000,00                |                     |
| 4.4.90.00.00.0000 | APLICAÇÕES DIRETAS   |               | 16.375.000,00                |                     |
| 4.4.90.51.00.0000 | OBRAS E INSTALAÇÕES  | 16.300.000,00 |                              |                     |
| 4.4.90.52.00.0000 | EQUIPAMENTOS E MATERIAL PERMANENTE                           | 75.000,00     |                              |                     |
|                   | Total da Unidade Orçamentária                                |               |                              | 25.125.000,00       |
|                   | Total do Órgão   |               |                              | 25.125.000,00       |

ESTADO DO RIO DE JANEIRO Natureza da Despesa Segundo as Categorias Econômicas  
 Prefeitura Municipal de Saquarema Exercício de 2023 - Anexo 2, da Lei 4.320/64

Unidade Gestora.....: CONSOLIDADO  
 Órgão.....: 14 Secretaria de Planejamento  
 Unidade Orçamentária: 14.001 Gab. da Sec. de Planejamento

| Código            | Especificação                                  | Desdobramento | Grupo de Natureza da Despesa | Natureza da Despesa |
|-------------------|--|---------------|------------------------------|---------------------|
| 3.0.00.00.00.0000 | DESPESAS CORRENTES                             |               |                              | 50.000,00           |
| 3.3.00.00.00.0000 | OUTRAS DESPESAS CORRENTES                      |               | 50.000,00                    |                     |
| 3.3.90.00.00.0000 | APLICAÇÕES DIRETAS                             |               | 50.000,00                    |                     |
| 3.3.90.14.00.0000 | DIÁRIAS - CIVIL                                | 8.750,00      |                              |                     |
| 3.3.90.30.00.0000 | MATERIAL DE CONSUMO                            | 8.750,00      |                              |                     |
| 3.3.90.36.00.0000 | OUTROS SERVIÇOS DE TERCEIROS - PESSOA FÍSICA   | 8.750,00      |                              |                     |
| 3.3.90.39.00.0000 | OUTROS SERVIÇOS DE TERCEIROS - PESSOA JURÍDICA | 23.750,00     |                              |                     |
|                   | Total da Unidade Orçamentária                  |               |                              | 50.000,00           |
|                   | Total do Órgão                                 |               |                              | 50.000,00           |

ESTADO DO RIO DE JANEIRO  
 Prefeitura Municipal de Saquarema

Natureza da Despesa Segundo as Categorias Econômicas  
 Exercício de 2023 - Anexo 2, da Lei 4.320/64

Unidade Gestora.....: CONSOLIDADO  
 Órgão.....: 15. Secretaria de Adm., Receita e Tributação  
 Unidade Orçamentária: 15.001 Gab. da Sec. Adm. Receita e Tributação

| Código                        | Especificação   | Desdobramento | Grupo de Natureza da Despesa | Natureza da Despesa |
|-------------------------------|---|---------------|------------------------------|---------------------|
| 3.0.00.00.00.0000             | DESPESAS CORRENTES  |               |                              | 109.548.755,90      |
| 3.1.00.00.00.0000             | PESSOAL E ENCARGOS SOCIAIS                                  |               | 46.517.957,37                |                     |
| 3.1.90.00.00.0000             | APLICAÇÕES DIRETAS  |               | 45.073.440,14                |                     |
| 3.1.90.04.00.0000             | CONTRATAÇÃO POR TEMPO DETERMINADO                           | 3.885.014,06  |                              |                     |
| 3.1.90.11.00.0000             | VENCIMENTOS E VANTAGENS FIXAS - PESSOAL CIVIL               | 35.599.104,35 |                              |                     |
| 3.1.90.13.00.0000             | OBRIGAÇÕES PATRONAIS  | 4.656.699,73  |                              |                     |
| 3.1.90.16.00.0000             | OUTRAS DESPESAS VARIÁVEIS - PESSOAL CIVIL                   | 632.622,00    |                              |                     |
| 3.1.90.96.00.0000             | RESSARCIMENTO DE DESPESAS DE PESSOAL REQUISITADO            | 300.000,00    |                              |                     |
| 3.1.91.00.00.0000             | APLICAÇÃO DIR. DEC. OP. O., FUN. E ENT. INT. OFSS           |               | 1.444.517,23                 |                     |
| 3.1.91.13.00.0000             | CONTRIBUIÇÕES PATRONAIS                                     | 1.444.517,23  |                              |                     |
| 3.3.00.00.00.0000             | OUTRAS DESPESAS CORRENTES                                   |               | 63.030.798,53                |                     |
| 3.3.90.00.00.0000             | APLICAÇÕES DIRETAS  |               | 63.030.798,53                |                     |
| 3.3.90.08.00.0000             | OUTROS BENEFÍCIOS ASSISTENCIAIS DO SERVIDOR OU DO MILITAR   | 10.091,14     |                              |                     |
| 3.3.90.14.00.0000             | DIÁRIAS - CIVIL   | 20.000,00     |                              |                     |
| 3.3.90.30.00.0000             | MATERIAL DE CONSUMO   | 70.000,00     |                              |                     |
| 3.3.90.34.00.0000             | OUTRAS DESPESAS DE PESSOAL DEC. CTR. TER.                   | 20.697.648,03 |                              |                     |
| 3.3.90.35.00.0000             | SERVIÇOS DE CONSULTORIA                                     | 288.000,00    |                              |                     |
| 3.3.90.36.00.0000             | OUTROS SERVIÇOS DE TERCEIROS - PESSOA FÍSICA                | 2.157.828,06  |                              |                     |
| 3.3.90.39.00.0000             | OUTROS SERVIÇOS DE TERCEIROS - PESSOA JURÍDICA              | 4.107.272,40  |                              |                     |
| 3.3.90.40.00.0000             | SERVIÇOS TECNOL. INFORMAÇÃO E COMUNICAÇÃO - PESSOA JURÍDICA | 859.200,00    |                              |                     |
| 3.3.90.46.00.0000             | AUXÍLIO-ALIMENTAÇÃO   | 30.000.000,00 |                              |                     |
| 3.3.90.48.00.0000             | OUTROS AUXÍLIOS FINANCEIROS A PESSOAS FÍSICAS               | 3.794.000,00  |                              |                     |
| 3.3.90.49.00.0000             | AUXÍLIO-TRANSPORTE  | 1.026.758,90  |                              |                     |
| Total da Unidade Orçamentária |   |               |                              | 109.548.755,90      |
| Total do Órgão                |   |               |                              | 109.548.755,90      |



**PROGRAMA**

## SAQUAREMA NÃO PARA

PAVIMENTAÇÃO

DRENAGEM

CONSTRUÇÃO DE PONTES





**PREFEITURA SAQUAREMA**  
 TRABALHO E RESPEITO



## O SILÊNCIO MATA! DENUNCIE!

Violência contra mulher não tem desculpa. Em caso de suspeita, não espere, **LIGUE 180 E DENUNCIE!**





## DIÁRIO OFICIAL DO MUNICÍPIO DE SAQUAREMA

ESTADO DO RIO DE JANEIRO Natureza da Despesa Segundo as Categorias Econômicas  
Prefeitura Municipal de Saquarema Exercício de 2023 - Anexo 2, da Lei 4.320/64

Unidade Gestora..... CONSOLIDADO  
Órgão..... 16 Secretaria de Saúde  
Unidade Orçamentária: 16.020 Fundo de Saúde

| Código            | Especificação   | Desdobramento  | Grupo de Natureza da Despesa | Natureza da Despesa |
|-------------------|---|----------------|------------------------------|---------------------|
| 3.0.00.00.00.0000 | DESPESAS CORRENTES  |                |                              | 383.861.664,09      |
| 3.1.00.00.00.0000 | PESSOAL E ENCARGOS SOCIAIS                                  |                | 33.636.405,53                |                     |
| 3.1.90.00.00.0000 | APLICAÇÕES DIRETAS  |                | 30.861.405,53                |                     |
| 3.1.90.04.00.0000 | CONTRATAÇÃO POR TEMPO DETERMINADO                           | 3.521.405,53   |                              |                     |
| 3.1.90.11.00.0000 | VENCIMENTOS E VANTAGENS FIXAS - PESSOAL CIVIL               | 25.113.000,00  |                              |                     |
| 3.1.90.13.00.0000 | OBRIGAÇÕES PATRONAIS  | 1.420.000,00   |                              |                     |
| 3.1.90.16.00.0000 | OUTRAS DESPESAS VARIÁVEIS - PESSOAL CIVIL                   | 592.000,00     |                              |                     |
| 3.1.90.94.00.0000 | INDENIZAÇÕES E RESTITUIÇÕES TRABALHISTAS                    | 195.000,00     |                              |                     |
| 3.1.90.96.00.0000 | RESSARCIMENTO DE DESPESAS DE PESSOAL REQUISITADO            | 20.000,00      |                              |                     |
| 3.1.91.00.00.0000 | APLICAÇÃO DIR. DEC. OP. O., FUN. E ENT. INT. OFSS           |                | 2.775.000,00                 |                     |
| 3.1.91.13.00.0000 | CONTRIBUIÇÕES PATRONAIS                                     | 2.775.000,00   |                              |                     |
| 3.3.00.00.00.0000 | OUTRAS DESPESAS CORRENTES                                   |                | 350.225.258,56               |                     |
| 3.3.50.00.00.0000 | TRANSFERÊNCIAS A INSTITUIÇÕES PRIVADAS SEM FINS LUCRATIVOS  |                | 298.612.086,50               |                     |
| 3.3.50.39.00.0000 | OUTROS SERVIÇOS DE TERCEIROS - PESSOA JURÍDICA              | 114.966.200,00 |                              |                     |
| 3.3.50.43.00.0000 | SUBVENÇÕES SOCIAIS  | 95.000,00      |                              |                     |
| 3.3.50.85.00.0000 | CONTRATO DE GESTÃO  | 183.550.886,50 |                              |                     |
| 3.3.71.00.00.0000 | TRANSFERÊNCIAS A CONSR. PUB. MEDIANTE CONTRATO DE RATEIO    |                | 100.000,00                   |                     |
| 3.3.71.70.00.0000 | RATEIO PELA PARTICIPAÇÃO EM CONSÓRCIO PÚBLICO               | 100.000,00     |                              |                     |
| 3.3.90.00.00.0000 | APLICAÇÕES DIRETAS  |                | 51.513.172,06                |                     |
| 3.3.90.08.00.0000 | OUTROS BENEFÍCIOS ASSISTENCIAIS DO SERVIDOR OU DO MILITAR   | 23.000,00      |                              |                     |
| 3.3.90.14.00.0000 | DIÁRIAS - CIVIL   | 62.000,00      |                              |                     |
| 3.3.90.30.00.0000 | MATERIAL DE CONSUMO   | 10.113.666,17  |                              |                     |
| 3.3.90.32.00.0000 | MATERIAL, BEM OU SERVIÇO PARA DISTRIBUIÇÃO GRATUITA         | 7.396.010,51   |                              |                     |
| 3.3.90.34.00.0000 | OUTRAS DESPESAS DE PESSOAL DEC. CTR. TER.                   | 2.270.545,16   |                              |                     |
| 3.3.90.36.00.0000 | OUTROS SERVIÇOS DE TERCEIROS - PESSOA FÍSICA                | 2.124.740,40   |                              |                     |
| 3.3.90.39.00.0000 | OUTROS SERVIÇOS DE TERCEIROS - PESSOA JURÍDICA              | 24.970.209,82  |                              |                     |
| 3.3.90.40.00.0000 | SERVIÇOS TECNOL. INFORMAÇÃO E COMUNICAÇÃO - PESSOA JURÍDICA | 1.682.000,00   |                              |                     |
| 3.3.90.46.00.0000 | AUXÍLIO-ALIMENTAÇÃO   | 1.000,00       |                              |                     |
| 3.3.90.48.00.0000 | OUTROS AUXÍLIOS FINANCEIROS A PESSOAS FÍSICAS               | 120.000,00     |                              |                     |
| 3.3.90.49.00.0000 | AUXÍLIO-TRANSPORTE  | 540.000,00     |                              |                     |
| 3.3.90.91.00.0000 | SENTENÇAS JUDICIAIS   | 2.200.000,00   |                              |                     |
| 3.3.90.92.00.0000 | DESPESAS DE EXERCÍCIOS ANTERIORES                           | 10.000,00      |                              |                     |
| 4.0.00.00.00.0000 | DESPESAS DE CAPITAL   |                |                              | 106.755.255,58      |
| 4.4.00.00.00.0000 | INVESTIMENTOS   |                | 106.755.255,58               |                     |
| 4.4.90.00.00.0000 | APLICAÇÕES DIRETAS  |                |                              |                     |
| 4.4.90.51.00.0000 | OBRAS E INSTALAÇÕES   | 100.241.883,21 |                              |                     |
| 4.4.90.52.00.0000 | EQUIPAMENTOS E MATERIAL PERMANENTE                          | 6.513.372,37   |                              |                     |
|                   | Total da Unidade Orçamentária                               |                |                              | 490.616.919,67      |
|                   | Total do Órgão  |                |                              | 490.616.919,67      |

ESTADO DO RIO DE JANEIRO Natureza da Despesa Segundo as Categorias Econômicas  
Prefeitura Municipal de Saquarema Exercício de 2023 - Anexo 2, da Lei 4.320/64

Unidade Gestora..... CONSOLIDADO  
Órgão..... 17 Secretaria de Segurança e Ordem Pública  
Unidade Orçamentária: 17.001 Gabinete de Segurança e Ordem Pública

| Código            | Especificação                                    | Desdobramento | Grupo de Natureza da Despesa | Natureza da Despesa |
|-------------------|--|---------------|------------------------------|---------------------|
| 3.0.00.00.00.0000 | DESPESAS CORRENTES                               |               |                              | 11.901.017,40       |
| 3.1.00.00.00.0000 | PESSOAL E ENCARGOS SOCIAIS                       |               | 8.851.351,40                 |                     |
| 3.1.90.00.00.0000 | APLICAÇÕES DIRETAS                               |               | 8.851.351,40                 |                     |
| 3.1.90.96.00.0000 | RESSARCIMENTO DE DESPESAS DE PESSOAL REQUISITADO | 8.851.351,40  |                              |                     |
| 3.3.00.00.00.0000 | OUTRAS DESPESAS CORRENTES                        |               | 3.049.666,00                 |                     |
| 3.3.90.00.00.0000 | APLICAÇÕES DIRETAS                               |               | 3.049.666,00                 |                     |
| 3.3.90.14.00.0000 | DIÁRIAS - CIVIL                                  | 3.000,00      |                              |                     |
| 3.3.90.30.00.0000 | MATERIAL DE CONSUMO                              | 183.000,00    |                              |                     |
| 3.3.90.34.00.0000 | OUTRAS DESPESAS DE PESSOAL DEC. CTR. TER.        | 1.000.000,00  |                              |                     |
| 3.3.90.35.00.0000 | SERVIÇOS DE CONSULTORIA                          | 550.000,00    |                              |                     |
| 3.3.90.36.00.0000 | OUTROS SERVIÇOS DE TERCEIROS - PESSOA FÍSICA     | 3.000,00      |                              |                     |
| 3.3.90.39.00.0000 | OUTROS SERVIÇOS DE TERCEIROS - PESSOA JURÍDICA   | 1.310.666,00  |                              |                     |
| 4.0.00.00.00.0000 | DESPESAS DE CAPITAL                              |               |                              | 100.000,00          |
| 4.4.00.00.00.0000 | INVESTIMENTOS                                    |               | 100.000,00                   |                     |
| 4.4.90.00.00.0000 | APLICAÇÕES DIRETAS                               |               |                              |                     |
| 4.4.90.51.00.0000 | OBRAS E INSTALAÇÕES                              | 50.000,00     |                              |                     |
| 4.4.90.52.00.0000 | EQUIPAMENTOS E MATERIAL PERMANENTE               | 50.000,00     |                              |                     |
|                   | Total da Unidade Orçamentária                    |               |                              | 12.001.017,40       |





DIÁRIO OFICIAL DO MUNICÍPIO DE SAQUAREMA

ESTADO DO RIO DE JANEIRO Natureza da Despesa Segundo as Categorias Econômicas  
 Prefeitura Municipal de Saquarema Exercício de 2023 - Anexo 2, da Lei 4.320/64

Unidade Gestora.....: CONSOLIDADO  
 Órgão.....: 17 Secretaria de Segurança e Ordem Pública  
 Unidade Orçamentária: 17.002 Coordenadoria da Guarda Municipal

| Código                        | Especificação                                  | Desdobramento | Grupo de Natureza da Despesa | Natureza da Despesa |
|-------------------------------|--|---------------|------------------------------|---------------------|
| 3.0.00.00.00.0000             | DESPESAS CORRENTES                             |               |                              | 7.267.216,57        |
| 3.3.00.00.00.0000             | OUTRAS DESPESAS CORRENTES                      |               | 7.267.216,57                 |                     |
| 3.3.90.00.00.0000             | APLICAÇÕES DIRETAS                             |               | 7.267.216,57                 |                     |
| 3.3.90.30.00.0000             | MATERIAL DE CONSUMO                            | 100.000,00    |                              |                     |
| 3.3.90.39.00.0000             | OUTROS SERVIÇOS DE TERCEIROS - PESSOA JURÍDICA | 7.167.216,57  |                              |                     |
| Total da Unidade Orçamentária |  |               |                              | 7.267.216,57        |

ESTADO DO RIO DE JANEIRO Natureza da Despesa Segundo as Categorias Econômicas  
 Prefeitura Municipal de Saquarema Exercício de 2023 - Anexo 2, da Lei 4.320/64

Unidade Gestora.....: CONSOLIDADO  
 Órgão.....: 17 Secretaria de Segurança e Ordem Pública  
 Unidade Orçamentária: 17.003 Coordenadoria de Defesa Civil

| Código                        | Especificação                                  | Desdobramento | Grupo de Natureza da Despesa | Natureza da Despesa |
|-------------------------------|--|---------------|------------------------------|---------------------|
| 3.0.00.00.00.0000             | DESPESAS CORRENTES                             |               |                              | 203.000,00          |
| 3.3.00.00.00.0000             | OUTRAS DESPESAS CORRENTES                      |               | 203.000,00                   |                     |
| 3.3.90.00.00.0000             | APLICAÇÕES DIRETAS                             |               | 203.000,00                   |                     |
| 3.3.90.30.00.0000             | MATERIAL DE CONSUMO                            | 100.000,00    |                              |                     |
| 3.3.90.39.00.0000             | OUTROS SERVIÇOS DE TERCEIROS - PESSOA JURÍDICA | 103.000,00    |                              |                     |
| Total da Unidade Orçamentária |  |               |                              | 203.000,00          |
| Total do Órgão                |  |               |                              | 19.471.233,97       |

ESTADO DO RIO DE JANEIRO Natureza da Despesa Segundo as Categorias Econômicas  
 Prefeitura Municipal de Saquarema Exercício de 2023 - Anexo 2, da Lei 4.320/64

Unidade Gestora.....: CONSOLIDADO  
 Órgão.....: 18 Secretaria de Transp e Serviços Públicos  
 Unidade Orçamentária: 18.001 Gabinete de Transp e Serviços Públicos

| Código                        | Especificação  | Desdobramento  | Grupo de Natureza da Despesa | Natureza da Despesa |
|-------------------------------|--|----------------|------------------------------|---------------------|
| 3.0.00.00.00.0000             | DESPESAS CORRENTES   |                |                              | 138.752.418,35      |
| 3.3.00.00.00.0000             | OUTRAS DESPESAS CORRENTES                                  |                | 138.752.418,35               |                     |
| 3.3.60.00.00.0000             | TRANSFERÊNCIAS A INSTITUIÇÕES PRIVADAS COM FINS LUCRATIVOS |                | 4.568.569,43                 |                     |
| 3.3.60.45.00.0000             | SUBVENÇÕES ECONÔMICAS                                      | 4.568.569,43   |                              |                     |
| 3.3.90.00.00.0000             | APLICAÇÕES DIRETAS   |                | 134.183.848,92               |                     |
| 3.3.90.14.00.0000             | DIÁRIAS - CIVIL  | 6.000,00       |                              |                     |
| 3.3.90.30.00.0000             | MATERIAL DE CONSUMO  | 10.110.417,19  |                              |                     |
| 3.3.90.34.00.0000             | OUTRAS DESPESAS DE PESSOAL DEC. CTR. TER.                  | 23.143.750,07  |                              |                     |
| 3.3.90.36.00.0000             | OUTROS SERVIÇOS DE TERCEIROS - PESSOA FÍSICA               | 3.000,00       |                              |                     |
| 3.3.90.39.00.0000             | OUTROS SERVIÇOS DE TERCEIROS - PESSOA JURÍDICA             | 100.920.681,66 |                              |                     |
| 4.0.00.00.00.0000             | DESPESAS DE CAPITAL  |                |                              | 11.043.142,58       |
| 4.4.00.00.00.0000             | INVESTIMENTOS  |                | 11.043.142,58                |                     |
| 4.4.90.00.00.0000             | APLICAÇÕES DIRETAS   |                | 11.043.142,58                |                     |
| 4.4.90.39.00.0000             | OUTROS SERVIÇOS DE TERCEIROS - PESSOA JURÍDICA             | 10.234.657,58  |                              |                     |
| 4.4.90.52.00.0000             | EQUIPAMENTOS E MATERIAL PERMANENTE                         | 808.485,00     |                              |                     |
| Total da Unidade Orçamentária |  |                |                              | 149.795.560,93      |
| Total do Órgão                |  |                |                              | 149.795.560,93      |

**DIÁRIO OFICIAL DO MUNICÍPIO DE SAQUAREMA**

ESTADO DO RIO DE JANEIRO Natureza da Despesa Segundo as Categorias Econômicas  
 Prefeitura Municipal de Saquarema Exercício de 2023 - Anexo 2, da Lei 4.320/64

Unidade Gestora.....: CONSOLIDADO  
 Órgão.....: 19 Inst.Benef.Assist.Serv.Munic.Saquarema  
 Unidade Orçamentária: 19.001 Inst.Benef.Assist.Serv.Munic.Saquarema

| Código            | Especificação  | Desdobramento | Grupo de Natureza da Despesa | Natureza da Despesa |
|-------------------|--|---------------|------------------------------|---------------------|
| 3.0.00.00.00.0000 | DESPESAS CORRENTES   |               |                              | 37.524.145,72       |
| 3.1.00.00.00.0000 | PESSOAL E ENCARGOS SOCIAIS                                   |               | 35.909.145,72                |                     |
| 3.1.90.00.00.0000 | APLICAÇÕES DIRETAS   |               | 35.865.145,72                |                     |
| 3.1.90.01.00.0000 | APOSENTADORIAS DO RPPS, RES. REM. E REF. DOS MILITARES       | 34.470.145,72 |                              |                     |
| 3.1.90.03.00.0000 | PENSÕES DO RPPS E DO MILITAR                                 | 285.000,00    |                              |                     |
| 3.1.90.11.00.0000 | VENCIMENTOS E VANTAGENS FIXAS - PESSOAL CIVIL                | 960.000,00    |                              |                     |
| 3.1.90.13.00.0000 | OBRIGAÇÕES PATRONAIS   | 150.000,00    |                              |                     |
| 3.1.91.00.00.0000 | APLICAÇÃO DIR. DEC. OP. O., FUN. E ENT. INT. OFSS            |               | 44.000,00                    |                     |
| 3.1.91.13.00.0000 | CONTRIBUIÇÕES PATRONAIS                                      | 44.000,00     |                              |                     |
| 3.3.00.00.00.0000 | OUTRAS DESPESAS CORRENTES                                    |               | 1.615.000,00                 |                     |
| 3.3.90.00.00.0000 | APLICAÇÕES DIRETAS   |               | 1.615.000,00                 |                     |
| 3.3.90.08.00.0000 | OUTROS BENEFÍCIOS ASSISTENCIAIS DO SERVIDOR OU DO MILITAR    | 2.000,00      |                              |                     |
| 3.3.90.14.00.0000 | DIÁRIAS - CIVIL  | 24.000,00     |                              |                     |
| 3.3.90.30.00.0000 | MATERIAL DE CONSUMO  | 163.500,00    |                              |                     |
| 3.3.90.35.00.0000 | SERVIÇOS DE CONSULTORIA                                      | 400.000,00    |                              |                     |
| 3.3.90.36.00.0000 | OUTROS SERVIÇOS DE TERCEIROS - PESSOA FÍSICA                 | 160.000,00    |                              |                     |
| 3.3.90.39.00.0000 | OUTROS SERVIÇOS DE TERCEIROS - PESSOA JURÍDICA               | 621.500,00    |                              |                     |
| 3.3.90.40.00.0000 | SERVIÇOS TECNOLO. INFORMAÇÃO E COMUNICAÇÃO - PESSOA JURÍDICA | 30.000,00     |                              |                     |
| 3.3.90.46.00.0000 | AUXÍLIO-ALIMENTAÇÃO  | 180.000,00    |                              |                     |
| 3.3.90.47.00.0000 | OBRIGAÇÕES TRIBUTÁRIAS E CONTRIBUTIVAS                       | 20.000,00     |                              |                     |
| 3.3.90.49.00.0000 | AUXÍLIO-TRANSPORTE   | 12.000,00     |                              |                     |
| 3.3.90.92.00.0000 | DESPESAS DE EXERCÍCIOS ANTERIORES                            | 2.000,00      |                              |                     |
| 4.0.00.00.00.0000 | DESPESAS DE CAPITAL  |               |                              | 800.000,00          |
| 4.4.00.00.00.0000 | INVESTIMENTOS  |               | 800.000,00                   |                     |
| 4.4.90.00.00.0000 | APLICAÇÕES DIRETAS   |               | 800.000,00                   |                     |
| 4.4.90.51.00.0000 | OBRA E INSTALAÇÕES   | 250.000,00    |                              |                     |
| 4.4.90.52.00.0000 | EQUIPAMENTOS E MATERIAL PERMANENTE                           | 550.000,00    |                              |                     |
| 9.0.00.00.00.0000 | RESERVA DE CONTINGÊNCIA                                      |               |                              | 36.032.310,23       |
| 9.9.00.00.00.0000 | RESERVA DE CONTINGÊNCIA                                      | 36.032.310,23 |                              |                     |
| 9.9.99.00.00.0000 | RESERVA DE CONTINGÊNCIA                                      | 36.032.310,23 |                              |                     |
| 9.9.99.99.00.0000 | RESERVA DE CONTINGÊNCIA                                      | 36.032.310,23 |                              |                     |
|                   | Total da Unidade Orçamentária                                |               |                              | 74.356.455,95       |
|                   | Total do Órgão   |               |                              | 74.356.455,95       |

ESTADO DO RIO DE JANEIRO Natureza da Despesa Segundo as Categorias Econômicas  
 Prefeitura Municipal de Saquarema Exercício de 2023 - Anexo 2, da Lei 4.320/64

Unidade Gestora.....: CONSOLIDADO  
 Órgão.....: 20 Secretaria de Gestão  
 Unidade Orçamentária: 20.001 Gab. da Secretaria de Gestão

| Código            | Especificação  | Desdobramento | Grupo de Natureza da Despesa | Natureza da Despesa |
|-------------------|--|---------------|------------------------------|---------------------|
| 3.0.00.00.00.0000 | DESPESAS CORRENTES   |               |                              | 4.869.659,38        |
| 3.3.00.00.00.0000 | OUTRAS DESPESAS CORRENTES                                    |               | 4.869.659,38                 |                     |
| 3.3.90.00.00.0000 | APLICAÇÕES DIRETAS   |               | 4.869.659,38                 |                     |
| 3.3.90.14.00.0000 | DIÁRIAS - CIVIL  | 31.000,00     |                              |                     |
| 3.3.90.30.00.0000 | MATERIAL DE CONSUMO  | 433.659,38    |                              |                     |
| 3.3.90.35.00.0000 | SERVIÇOS DE CONSULTORIA                                      | 400.000,00    |                              |                     |
| 3.3.90.36.00.0000 | OUTROS SERVIÇOS DE TERCEIROS - PESSOA FÍSICA                 | 3.000,00      |                              |                     |
| 3.3.90.39.00.0000 | OUTROS SERVIÇOS DE TERCEIROS - PESSOA JURÍDICA               | 282.000,00    |                              |                     |
| 3.3.90.40.00.0000 | SERVIÇOS TECNOLO. INFORMAÇÃO E COMUNICAÇÃO - PESSOA JURÍDICA | 3.720.000,00  |                              |                     |
| 4.0.00.00.00.0000 | DESPESAS DE CAPITAL  |               |                              | 330.000,00          |
| 4.4.00.00.00.0000 | INVESTIMENTOS  |               | 330.000,00                   |                     |
| 4.4.90.00.00.0000 | APLICAÇÕES DIRETAS   |               | 330.000,00                   |                     |
| 4.4.90.40.00.0000 | SERVIÇOS DE TECNOLOGIA DA INFORMAÇÃO E COMUNICAÇÃO - PJ      | 100.000,00    |                              |                     |
| 4.4.90.52.00.0000 | EQUIPAMENTOS E MATERIAL PERMANENTE                           | 230.000,00    |                              |                     |
|                   | Total da Unidade Orçamentária                                |               |                              | 5.199.659,38        |
|                   | Total do Órgão   |               |                              | 5.199.659,38        |

ESTADO DO RIO DE JANEIRO Natureza da Despesa Segundo as Categorias Econômicas  
 Prefeitura Municipal de Saquarema Exercício de 2023 - Anexo 2, da Lei 4.320/64

Unidade Gestora.....: CONSOLIDADO  
 Órgão.....: 21 Secretaria de Urbanismo  
 Unidade Orçamentária: 21.001 Gabinete da Secretaria de Urbanismo

| Código            | Especificação   | Desdobramento | Grupo de Natureza da Despesa | Natureza da Despesa |
|-------------------|---|---------------|------------------------------|---------------------|
| 3.0.00.00.00.0000 | DESPESAS CORRENTES  |               |                              | 6.915.000,00        |
| 3.3.00.00.00.0000 | OUTRAS DESPESAS CORRENTES                                   |               | 6.915.000,00                 |                     |
| 3.3.90.00.00.0000 | APLICAÇÕES DIRETAS  |               | 6.915.000,00                 |                     |
| 3.3.90.14.00.0000 | DIÁRIAS - CIVIL   | 20.000,00     |                              |                     |
| 3.3.90.30.00.0000 | MATERIAL DE CONSUMO   | 105.000,00    |                              |                     |
| 3.3.90.35.00.0000 | SERVIÇOS DE CONSULTORIA                                     | 20.000,00     |                              |                     |
| 3.3.90.36.00.0000 | OUTROS SERVIÇOS DE TERCEIROS - PESSOA FÍSICA                | 10.000,00     |                              |                     |
| 3.3.90.39.00.0000 | OUTROS SERVIÇOS DE TERCEIROS - PESSOA JURÍDICA              | 6.160.000,00  |                              |                     |
| 3.3.90.40.00.0000 | SERVIÇOS TECNOL. INFORMAÇÃO E COMUNICAÇÃO - PESSOA JURÍDICA | 600.000,00    |                              |                     |
| 4.0.00.00.00.0000 | DESPESAS DE CAPITAL   |               |                              | 450.000,00          |
| 4.4.00.00.00.0000 | INVESTIMENTOS   |               | 450.000,00                   |                     |
| 4.4.90.00.00.0000 | APLICAÇÕES DIRETAS  |               | 450.000,00                   |                     |
| 4.4.90.52.00.0000 | EQUIPAMENTOS E MATERIAL PERMANENTE                          | 450.000,00    |                              |                     |
|                   | Total da Unidade Orçamentária                               |               |                              | 7.365.000,00        |
|                   | Total do Órgão  |               |                              | 7.365.000,00        |

ESTADO DO RIO DE JANEIRO Natureza da Despesa Segundo as Categorias Econômicas  
 Prefeitura Municipal de Saquarema Exercício de 2023 - Anexo 2, da Lei 4.320/64

Unidade Gestora.....: CONSOLIDADO  
 Órgão.....: 22 Sec de Desenvolvimento Econômico  
 Unidade Orçamentária: 22.001 Gab de Desenvolvimento Econômico

| Código            | Especificação                                  | Desdobramento | Grupo de Natureza da Despesa | Natureza da Despesa |
|-------------------|--|---------------|------------------------------|---------------------|
| 3.0.00.00.00.0000 | DESPESAS CORRENTES                             |               |                              | 19.562.000,00       |
| 3.3.00.00.00.0000 | OUTRAS DESPESAS CORRENTES                      |               | 19.562.000,00                |                     |
| 3.3.90.00.00.0000 | APLICAÇÕES DIRETAS                             |               | 19.562.000,00                |                     |
| 3.3.90.14.00.0000 | DIÁRIAS - CIVIL                                | 3.000,00      |                              |                     |
| 3.3.90.30.00.0000 | MATERIAL DE CONSUMO                            | 3.000,00      |                              |                     |
| 3.3.90.36.00.0000 | OUTROS SERVIÇOS DE TERCEIROS - PESSOA FÍSICA   | 3.000,00      |                              |                     |
| 3.3.90.39.00.0000 | OUTROS SERVIÇOS DE TERCEIROS - PESSOA JURÍDICA | 19.553.000,00 |                              |                     |
| 4.0.00.00.00.0000 | DESPESAS DE CAPITAL                            |               |                              | 50.000,00           |
| 4.4.00.00.00.0000 | INVESTIMENTOS                                  |               | 50.000,00                    |                     |
| 4.4.90.00.00.0000 | APLICAÇÕES DIRETAS                             |               | 50.000,00                    |                     |
| 4.4.90.52.00.0000 | EQUIPAMENTOS E MATERIAL PERMANENTE             | 50.000,00     |                              |                     |
|                   | Total da Unidade Orçamentária                  |               |                              | 19.612.000,00       |
|                   | Total do Órgão                                 |               |                              | 19.612.000,00       |

ESTADO DO RIO DE JANEIRO Natureza da Despesa Segundo as Categorias Econômicas  
 Prefeitura Municipal de Saquarema Exercício de 2023 - Anexo 2, da Lei 4.320/64

Unidade Gestora.....: CONSOLIDADO  
 Órgão.....: 24 Secretaria de Infraestrutura  
 Unidade Orçamentária: 24.001 Gabinete da Secretaria de Infraestrutura

| Código            | Especificação                                  | Desdobramento  | Grupo de Natureza da Despesa | Natureza da Despesa |
|-------------------|--|----------------|------------------------------|---------------------|
| 3.0.00.00.00.0000 | DESPESAS CORRENTES                             |                |                              | 559.000,00          |
| 3.3.00.00.00.0000 | OUTRAS DESPESAS CORRENTES                      |                | 559.000,00                   |                     |
| 3.3.90.00.00.0000 | APLICAÇÕES DIRETAS                             |                | 559.000,00                   |                     |
| 3.3.90.14.00.0000 | DIÁRIAS - CIVIL                                | 5.000,00       |                              |                     |
| 3.3.90.30.00.0000 | MATERIAL DE CONSUMO                            | 8.000,00       |                              |                     |
| 3.3.90.36.00.0000 | OUTROS SERVIÇOS DE TERCEIROS - PESSOA FÍSICA   | 3.000,00       |                              |                     |
| 3.3.90.39.00.0000 | OUTROS SERVIÇOS DE TERCEIROS - PESSOA JURÍDICA | 543.000,00     |                              |                     |
| 4.0.00.00.00.0000 | DESPESAS DE CAPITAL                            |                |                              | 135.398.377,51      |
| 4.4.00.00.00.0000 | INVESTIMENTOS                                  |                | 135.398.377,51               |                     |
| 4.4.90.00.00.0000 | APLICAÇÕES DIRETAS                             |                | 135.398.377,51               |                     |
| 4.4.90.51.00.0000 | OBRAS E INSTALAÇÕES                            | 135.238.377,51 |                              |                     |
| 4.4.90.52.00.0000 | EQUIPAMENTOS E MATERIAL PERMANENTE             | 160.000,00     |                              |                     |
|                   | Total da Unidade Orçamentária                  |                |                              | 135.957.377,51      |
|                   | Total do Órgão                                 |                |                              | 135.957.377,51      |
|                   | Total Geral                                    |                |                              | 2.663.172.337,10    |

FONTE: GOVBR - Planejamento e Orçamento





# D.O.S

Ano V • Nº 1064  
Quinta-feira, 29 de dezembro de 2022

DIÁRIO OFICIAL DO MUNICÍPIO DE SAQUAREMA



**PREFEITURA  
SAQUAREMA**  
TRABALHO E RESPEITO



**#EU ❤️  
SAQUAREMA**

   /PrefeituradeSaquarema



ESTADO DO RIO DE JANEIRO  
Prefeitura Municipal de Saquarema  
Exercício de 2023 - Anexo 2, da Lei 4.320/64

Demonstração da Despesa por Unidades Orçamentárias  
Segundo as Categorias Econômicas

| Unidade Gestora : CONSOLIDADO<br>Órgão<br>Unidade Orçamentária | ----- Despesas Correntes ----- |                            |                           | Total            |
|--|--------------------------------|----------------------------|---------------------------|------------------|
|  | Pessoal e Encargos Sociais     | Juros e Encargos da Dívida | Outras Despesas Correntes |                  |
| Câmara Municipal de Saquarema                                  |                                |                            |                           |                  |
| Câmara Municipal de Saquarema                                  | 12.365.200,00                  |                            | 6.251.000,00              | 18.616.200,00    |
| Controladoria Geral do Município                               |                                |                            |                           |                  |
| Gabinete da Controladoria Geral                                |                                |                            | 232.000,00                | 232.000,00       |
| Procuradoria Geral do Município                                |                                |                            |                           |                  |
| Gabinete da Procuradoria                                       |                                |                            | 73.000,00                 | 73.000,00        |
| Secretaria da Mulher   |                                |                            |                           |                  |
| Gabinete da Secretaria da Mulher                               |                                |                            | 1.068.000,00              | 1.068.000,00     |
| Secretaria de Agricultura, Abast. Pesca                        |                                |                            |                           |                  |
| Gabinete da Secretaria de Agricultura                          |                                |                            | 2.451.880,00              | 2.451.880,00     |
| Secretaria de Comunicação                                      |                                |                            |                           |                  |
| Gabinete da Secretaria de Comunicação                          |                                |                            | 15.372.356,27             | 15.372.356,27    |
| Secretaria de Desenvolvimento Social                           |                                |                            |                           |                  |
| Fundo de Assistência Social                                    | 9.087.133,86                   |                            | 111.542.790,03            | 120.629.923,89   |
| Fundo da Criança e Adolescente                                 | 637.824,72                     |                            | 1.262.899,20              | 1.900.723,92     |
| Fundo de Direitos do Idoso                                     | 736.138,99                     |                            | 4.174.629,54              | 4.910.768,53     |
| Sec.Educa,Cultura,Inclusão,Ciência e Tec                       |                                |                            |                           |                  |
| Gabinete da Secretaria de Educação                             | 4.789.838,49                   |                            | 36.762.286,13             | 41.552.124,62    |
| Departamento de Educação                                       | 164.945.011,75                 |                            | 469.964.068,53            | 634.909.080,28   |
| Educação - FUNDEB  | 90.076.680,62                  |                            |                           | 90.076.680,62    |
| Departamento de Cultura  |                                |                            | 2.438.000,00              | 2.438.000,00     |
| Secretaria de Esporte, Lazer e Turismo                         |                                |                            |                           |                  |
| Gab. da Sec. de Esporte, Lazer e Turismo                       |                                |                            | 36.000.000,00             | 36.000.000,00    |
| Secretaria de Finanças   |                                |                            |                           |                  |
| Gabinete da Secretaria de Finanças                             | 1.878.954,27                   | 1.670.000,00               | 34.809.750,91             | 38.358.705,18    |
| Secretaria de Governo  |                                |                            |                           |                  |
| Gabinete de Governo  |                                |                            | 19.389.000,00             | 19.389.000,00    |
| Secretaria de Meio Ambiente                                    |                                |                            |                           |                  |
| Fundo de Meio Ambiente   |                                |                            | 3.870.000,00              | 3.870.000,00     |
| Secretaria de Obras Públicas                                   |                                |                            |                           |                  |
| Gabinete de Obras Públicas                                     |                                |                            | 8.750.000,00              | 8.750.000,00     |
| Secretaria de Planejamento                                     |                                |                            |                           |                  |
| Gab. da Sec. de Planejamento                                   |                                |                            | 50.000,00                 | 50.000,00        |
| Secretaria de Adm., Receita e Tributação                       |                                |                            |                           |                  |
| Gab. da Sec. Adm. Receita e Tributação                         | 46.517.957,37                  |                            | 63.030.798,53             | 109.548.755,90   |
| Secretaria de Saúde  |                                |                            |                           |                  |
| Fundo de Saúde   | 33.636.405,53                  |                            | 350.225.258,56            | 383.861.664,09   |
| Secretaria de Segurança e Ordem Pública                        |                                |                            |                           |                  |
| Gabinete de Segurança e Ordem Pública                          | 8.851.351,40                   |                            | 3.049.666,00              | 11.901.017,40    |
| Coordenadoria da Guarda Municipal                              |                                |                            | 7.267.216,57              | 7.267.216,57     |
| Coordenadoria de Defesa Civil                                  |                                |                            | 203.000,00                | 203.000,00       |
| Secretaria de Transp e Serviços Públicos                       |                                |                            |                           |                  |
| Gabinete de Transp e Serviços Públicos                         |                                |                            | 138.752.418,35            | 138.752.418,35   |
| Inst.Benef.Assist.Serv.Munic.Saquarema                         |                                |                            |                           |                  |
| Inst.Benef.Assist.Serv.Munic.Saquarema                         | 35.909.145,72                  |                            | 1.615.000,00              | 37.524.145,72    |
| Secretaria de Gestão   |                                |                            |                           |                  |
| Gab. da Secretaria de Gestão                                   |                                |                            | 4.869.659,38              | 4.869.659,38     |
| Secretaria de Urbanismo  |                                |                            |                           |                  |
| Gabinete da Secretaria de Urbanismo                            |                                |                            | 6.915.000,00              | 6.915.000,00     |
| Sec de Desenvolvimento Econômico                               |                                |                            |                           |                  |
| Gab de Desenvolvimento Econômico                               |                                |                            | 19.562.000,00             | 19.562.000,00    |
| Secretaria de Infraestrutura                                   |                                |                            |                           |                  |
| Gabinete da Secretaria de Infraestrutura                       |                                |                            | 559.000,00                | 559.000,00       |
| Total .....  | 409.431.642,72                 | 1.670.000,00               | 1.350.510.678,00          | 1.761.612.320,72 |



## DIÁRIO OFICIAL DO MUNICÍPIO DE SAQUAREMA

ESTADO DO RIO DE JANEIRO  
Prefeitura Municipal de Saquarema  
Exercício de 2023 - Anexo 2, da Lei 4.320/64

Demonstração da Despesa por Unidades Orçamentárias  
Segundo as Categorias Econômicas

| Unidade Gestora : CONSOLIDADO<br>Órgão<br>Unidade Orçamentária | Despesas de Capital |                       |                       | Total          |
|--|---------------------|-----------------------|-----------------------|----------------|
|  | Investimentos       | Inversões Financeiras | Amortização da Dívida |                |
| Câmara Municipal de Saquarema                                  |                     |                       |                       |                |
| Câmara Municipal de Saquarema                                  | 4.274.324,59        |                       |                       | 4.274.324,59   |
| Controladoria Geral do Município                               |                     |                       |                       |                |
| Gabinete da Controladoria Geral                                | 50.000,00           |                       |                       | 50.000,00      |
| Procuradoria Geral do Município                                |                     |                       |                       |                |
| Gabinete da Procuradoria                                       | 321.000,00          |                       |                       | 321.000,00     |
| Secretaria da Mulher   |                     |                       |                       |                |
| Gabinete da Secretaria da Mulher                               | 95.000,00           |                       |                       | 95.000,00      |
| Secretaria de Agricultura, Abast. Pesca                        |                     |                       |                       |                |
| Gabinete da Secretaria de Agricultura                          | 1.535.000,00        |                       |                       | 1.535.000,00   |
| Secretaria de Comunicação                                      |                     |                       |                       |                |
| Gabinete da Secretaria de Comunicação                          | 35.000,00           |                       |                       | 35.000,00      |
| Secretaria de Desenvolvimento Social                           |                     |                       |                       |                |
| Fundo de Assistência Social                                    | 4.577.916,74        |                       |                       | 4.577.916,74   |
| Fundo da Criança e Adolescente                                 | 620.000,00          |                       |                       | 620.000,00     |
| Fundo de Direitos do Idoso                                     | 2.536.483,06        |                       |                       | 2.536.483,06   |
| Sec.Educa,Cultura,Inclusão,Ciência e Tec                       |                     |                       |                       |                |
| Gabinete da Secretaria de Educação                             | 1.170.000,00        |                       |                       | 1.170.000,00   |
| Departamento de Educação                                       | 568.143.606,12      |                       |                       | 568.143.606,12 |
| Departamento de Cultura  | 600.000,00          |                       |                       | 600.000,00     |
| Secretaria de Esporte, Lazer e Turismo                         |                     |                       |                       |                |
| Gab. da Sec. de Esporte, Lazer e Turismo                       | 515.000,00          |                       |                       | 515.000,00     |
| Secretaria de Finanças   |                     |                       | 5.342.607,15          | 5.342.607,15   |
| Gabinete da Secretaria de Finanças                             |                     |                       |                       |                |
| Secretaria de Governo  |                     |                       |                       |                |
| Gabinete de Governo  | 173.000,00          |                       |                       | 173.000,00     |
| Secretaria de Meio Ambiente                                    |                     |                       |                       |                |
| Fundo de Meio Ambiente   | 1.315.000,00        |                       |                       | 1.315.000,00   |
| Secretaria de Obras Públicas                                   |                     |                       |                       |                |
| Gabinete de Obras Públicas                                     | 16.375.000,00       |                       |                       | 16.375.000,00  |
| Secretaria de Saúde  |                     |                       |                       |                |
| Fundo de Saúde   | 106.755.255,58      |                       |                       | 106.755.255,58 |
| Secretaria de Segurança e Ordem Pública                        |                     |                       |                       |                |
| Gabinete de Segurança e Ordem Pública                          | 100.000,00          |                       |                       | 100.000,00     |
| Secretaria de Transp e Serviços Públicos                       |                     |                       |                       |                |
| Gabinete de Transp e Serviços Públicos                         | 11.043.142,58       |                       |                       | 11.043.142,58  |
| Inst.Benef.Assist.Serv.Munic.Saquarema                         |                     |                       |                       |                |
| Inst.Benef.Assist.Serv.Munic.Saquarema                         | 800.000,00          |                       |                       | 800.000,00     |
| Secretaria de Gestão   |                     |                       |                       |                |
| Gab. da Secretaria de Gestão                                   | 330.000,00          |                       |                       | 330.000,00     |
| Secretaria de Urbanismo  |                     |                       |                       |                |
| Gabinete da Secretaria de Urbanismo                            | 450.000,00          |                       |                       | 450.000,00     |
| Sec de Desenvolvimento Econômico                               |                     |                       |                       |                |
| Gab de Desenvolvimento Econômico                               | 50.000,00           |                       |                       | 50.000,00      |
| Secretaria de Infraestrutura                                   |                     |                       |                       |                |
| Gabinete da Secretaria de Infraestrutura                       | 135.398.377,51      |                       |                       | 135.398.377,51 |
| Total .....  | 857.263.106,18      | 0,00                  | 5.342.607,15          | 862.605.713,33 |

# ATENÇÃO:

**NOVO NÚMERO  
DE TELEFONE  
DA PREFEITURA  
DE SAQUAREMA:**

**2655-6400**



**PREFEITURA  
SAQUAREMA**  
TRABALHO E RESPEITO



ESTADO DO RIO DE JANEIRO  
 Prefeitura Municipal de Saquarema  
 Exercício de 2023 - Anexo 2, da Lei 4.320/64

Demonstração da Despesa por Unidades Orçamentárias  
 Segundo as Categorias Econômicas

| Unidade Gestora : CONSOLIDADO<br>Órgão<br>Unidade Orçamentária | T O T A I S             |                       |                         | Total Geral             |
|--|-------------------------|-----------------------|-------------------------|-------------------------|
|  | Despesas Correntes      | Despesas de Capital   | Reserva de Contingência |                         |
| Câmara Municipal de Saquarema                                  |                         |                       |                         |                         |
| Câmara Municipal de Saquarema                                  | 18.616.200,00           | 4.274.324,59          |                         | 22.890.524,59           |
| Controladoria Geral do Município                               |                         |                       |                         |                         |
| Gabinete da Controladoria Geral                                | 232.000,00              | 50.000,00             |                         | 282.000,00              |
| Procuradoria Geral do Município                                |                         |                       |                         |                         |
| Gabinete da Procuradoria                                       | 73.000,00               | 321.000,00            |                         | 394.000,00              |
| Secretaria da Mulher   |                         |                       |                         |                         |
| Gabinete da Secretaria da Mulher                               | 1.068.000,00            | 95.000,00             |                         | 1.163.000,00            |
| Secretaria de Agricultura, Abast. Pesca                        |                         |                       |                         |                         |
| Gabinete da Secretaria de Agricultura                          | 2.451.880,00            | 1.535.000,00          |                         | 3.986.880,00            |
| Secretaria de Comunicação                                      |                         |                       |                         |                         |
| Gabinete da Secretaria de Comunicação                          | 15.372.356,27           | 35.000,00             |                         | 15.407.356,27           |
| Secretaria de Desenvolvimento Social                           |                         |                       |                         |                         |
| Fundo de Assistência Social                                    | 120.629.923,89          | 4.577.916,74          |                         | 125.207.840,63          |
| Fundo da Criança e Adolescente                                 | 1.900.723,92            | 620.000,00            |                         | 2.520.723,92            |
| Fundo de Direitos do Idoso                                     | 4.910.768,53            | 2.536.483,06          |                         | 7.447.251,59            |
| Sec. Educa, Cultura, Inclusão, Ciência e Tec                   |                         |                       |                         |                         |
| Gabinete da Secretaria de Educação                             | 41.552.124,62           | 1.170.000,00          |                         | 42.722.124,62           |
| Departamento de Educação                                       | 634.909.080,28          | 568.143.606,12        |                         | 1.203.052.686,40        |
| Educação - FUNDEB  | 90.076.680,62           |                       |                         | 90.076.680,62           |
| Departamento de Cultura  | 2.438.000,00            | 600.000,00            |                         | 3.038.000,00            |
| Secretaria de Esporte, Lazer e Turismo                         |                         |                       |                         |                         |
| Gab. da Sec. de Esporte, Lazer e Turismo                       | 36.000.000,00           | 515.000,00            |                         | 36.515.000,00           |
| Secretaria de Finanças   |                         |                       |                         |                         |
| Gabinete da Secretaria de Finanças                             | 38.358.705,18           | 5.342.607,15          | 2.921.992,82            | 46.623.305,15           |
| Secretaria de Governo  |                         |                       |                         |                         |
| Gabinete de Governo  | 19.389.000,00           | 173.000,00            |                         | 19.562.000,00           |
| Secretaria de Meio Ambiente                                    |                         |                       |                         |                         |
| Fundo de Meio Ambiente   | 3.870.000,00            | 1.315.000,00          |                         | 5.185.000,00            |
| Secretaria de Obras Públicas                                   |                         |                       |                         |                         |
| Gabinete de Obras Públicas                                     | 8.750.000,00            | 16.375.000,00         |                         | 25.125.000,00           |
| Secretaria de Planejamento                                     |                         |                       |                         |                         |
| Gab. da Sec. de Planejamento                                   | 50.000,00               |                       |                         | 50.000,00               |
| Secretaria de Adm., Receita e Tributação                       |                         |                       |                         |                         |
| Gab. da Sec. Adm. Receita e Tributação                         | 109.548.755,90          |                       |                         | 109.548.755,90          |
| Secretaria de Saúde  |                         |                       |                         |                         |
| Fundo de Saúde   | 383.861.664,09          | 106.755.255,58        |                         | 490.616.919,67          |
| Secretaria de Segurança e Ordem Pública                        |                         |                       |                         |                         |
| Gabinete de Segurança e Ordem Pública                          | 11.901.017,40           | 100.000,00            |                         | 12.001.017,40           |
| Coordenadoria da Guarda Municipal                              | 7.267.216,57            |                       |                         | 7.267.216,57            |
| Coordenadoria de Defesa Civil                                  | 203.000,00              |                       |                         | 203.000,00              |
| Secretaria de Transp e Serviços Públicos                       |                         |                       |                         |                         |
| Gabinete de Transp e Serviços Públicos                         | 138.752.418,35          | 11.043.142,58         |                         | 149.795.560,93          |
| Inst. Benef. Assist. Serv. Munic. Saquarema                    |                         |                       |                         |                         |
| Inst. Benef. Assist. Serv. Munic. Saquarema                    | 37.524.145,72           | 800.000,00            | 36.032.310,23           | 74.356.455,95           |
| Secretaria de Gestão   |                         |                       |                         |                         |
| Gab. da Secretaria de Gestão                                   | 4.869.659,38            | 330.000,00            |                         | 5.199.659,38            |
| Secretaria de Urbanismo  |                         |                       |                         |                         |
| Gabinete da Secretaria de Urbanismo                            | 6.915.000,00            | 450.000,00            |                         | 7.365.000,00            |
| Sec de Desenvolvimento Econômico                               |                         |                       |                         |                         |
| Gab de Desenvolvimento Econômico                               | 19.562.000,00           | 50.000,00             |                         | 19.612.000,00           |
| Secretaria de Infraestrutura                                   |                         |                       |                         |                         |
| Gabinete da Secretaria de Infraestrutura                       | 559.000,00              | 135.398.377,51        |                         | 135.957.377,51          |
| <b>Total .....</b>   | <b>1.761.612.320,72</b> | <b>862.605.713,33</b> | <b>38.954.303,05</b>    | <b>2.663.172.337,10</b> |

FONTE: GOVBR - Planejamento e Orçamento



**AQUI TEM SAÚDE**

**PREFEITURA SAQUAREMA**  
 TRABALHO E RESPEITO



*Saquarema é mais!*  
**AGRICULTURA**

Saquarema: a cidade que é muito mais sustentabilidade, respeito à agricultura familiar e renda ao trabalhador do campo!



## DIÁRIO OFICIAL DO MUNICÍPIO DE SAQUAREMA

ESTADO DO RIO DE JANEIRO  
Prefeitura Municipal de Saquarema

Programa de Trabalho  
Exercício de 2023 - Anexo 6, da Lei 4.320/64

Unidade Gestora.....: CONSOLIDADO  
Órgão.....: 01 Câmara Municipal de Saquarema  
Unidade Orçamentária: 01.001 Câmara Municipal de Saquarema

| Código                | Especificação  | Projetos     | Atividades    | Oper. Especiais | Total         |
|-----------------------|--|--------------|---------------|-----------------|---------------|
| 01.000.0000.0.000.000 | Legislativa  | 4.874.324,59 | 17.986.200,00 | 30.000,00       | 22.890.524,59 |
| 01.031.0000.0.000.000 | Ação Legislativa   | 4.874.324,59 | 16.926.200,00 | 30.000,00       | 21.830.524,59 |
| 01.031.0000.0.000.000 | Encargos Especiais - Custeio de dívidas, ressarcimentos, indenizações e outros afins.  |              |               | 30.000,00       | 30.000,00     |
| 01.031.0000.0.013.000 | Outros Encargos Especiais  |              |               | 30.000,00       | 30.000,00     |
| 01.031.0003.0.000.000 | O objetivo do programa é promover o desenvolvimento da cidade de Saquarema em toda a infraestrutura do município, com a implantação, criação, modernização e manutenção dos bens públicos existentes e novas aquisições municipais, visando melhoraria da qualidade de vida do cidadão saquaremense. | 4.874.324,59 |               |                 | 4.874.324,59  |
| 01.031.0003.1.061.000 | Investimentos com Obras, Ampliações e Aparelhamento do Poder Legislativo   | 4.874.324,59 |               |                 | 4.874.324,59  |
| 01.031.0011.0.000.000 | Tem finalidade o cumprimento da Lei Orgânica do município em atendimento ao Artigo 34  |              | 16.176.200,00 |                 | 16.176.200,00 |
| 01.031.0011.2.004.000 | Atendimento de Gastos com Pessoal e Encargos Sociais da Câmara Municipal   |              | 13.766.200,00 |                 | 13.766.200,00 |
| 01.031.0011.2.110.000 | Operacionalização da Câmara Municipal  |              | 2.410.000,00  |                 | 2.410.000,00  |
| 01.031.0014.0.000.000 | Manter, promover e operacionalizar a manutenção da frota de veículos e máquinas municipais e aquisição de novos veículos e máquinas para a frota municipal.  |              | 750.000,00    |                 | 750.000,00    |
| 01.031.0014.2.083.000 | Manutenção da Frota de Veículos da Câmara Municipal  |              | 200.000,00    |                 | 200.000,00    |
| 01.031.0014.2.125.000 | Operacionalização da Frota de Veículos da Câmara Municipal   |              | 550.000,00    |                 | 550.000,00    |
| 01.123.0000.0.000.000 | Administração Financeira   |              | 10.000,00     |                 | 10.000,00     |
| 01.123.0011.0.000.000 | Tem finalidade o cumprimento da Lei Orgânica do município em atendimento ao Artigo 34  |              | 10.000,00     |                 | 10.000,00     |
| 01.123.0011.2.157.000 | Operacionalização das Despesas Financeiras da Câmara Municipal   |              | 10.000,00     |                 | 10.000,00     |
| 01.126.0000.0.000.000 | Tecnologia da Informação   |              | 850.000,00    |                 | 850.000,00    |
| 01.126.0024.0.000.000 | Manter, promover e operacionalizar a manutenção do parque tecnológico, implantar novas tecnologias, interligar as unidades e órgãos da municipalidade  |              | 850.000,00    |                 | 850.000,00    |
| 01.126.0024.2.055.000 | Gestão da Tecnologia da Informação da Câmara Municipal   |              | 850.000,00    |                 | 850.000,00    |
| 01.128.0000.0.000.000 | Formação de Recursos Humanos   |              | 200.000,00    |                 | 200.000,00    |
| 01.128.0011.0.000.000 | Tem finalidade o cumprimento da Lei Orgânica do município em atendimento ao Artigo 34  |              | 200.000,00    |                 | 200.000,00    |
| 01.128.0011.2.037.000 | Capacitação e Representação Social dos Servidores do Legislativo   |              | 200.000,00    |                 | 200.000,00    |
|                       | Total Unidade Orçamentária.....  | 4.874.324,59 | 17.986.200,00 | 30.000,00       | 22.890.524,59 |
|                       | Total do Órgão .....   | 4.874.324,59 | 17.986.200,00 | 30.000,00       | 22.890.524,59 |





ESTADO DO RIO DE JANEIRO

Programa de Trabalho

Prefeitura Municipal de Saquarema

Exercício de 2023 - Anexo 6, da Lei 4.320/64

Unidade Gestora.....: CONSOLIDADO  
 Órgão.....: 02 Controladoria Geral do Município  
 Unidade Orçamentária: 02.001 Gabinete da Controladoria Geral

| Código                | Especificação   | Projetos  | Atividades Oper. Especiais | Total      |
|-----------------------|---|-----------|----------------------------|------------|
| 04.000.0000.0.000.000 | Administração   | 50.000,00 | 232.000,00                 | 282.000,00 |
| 04.122.0000.0.000.000 | Administração Geral   | 50.000,00 | 142.000,00                 | 192.000,00 |
| 04.122.0010.0.000.000 | Prover a unidade orçamentaria com recursos tecnicos e materiais, objetivando o pleno desenvolvimento de suas atividades | 50.000,00 | 142.000,00                 | 192.000,00 |
| 04.122.0010.1.076.000 | Modernização das Unidade Administrativa   | 50.000,00 |                            | 50.000,00  |
| 04.122.0010.2.163.000 | Operacionalização das Unidades Administrativas  |           | 142.000,00                 | 142.000,00 |
| 04.128.0000.0.000.000 | Formação de Recursos Humanos  |           | 90.000,00                  | 90.000,00  |
| 04.128.0010.0.000.000 | Prover a unidade orçamentaria com recursos tecnicos e materiais, objetivando o pleno desenvolvimento de suas atividades |           | 90.000,00                  | 90.000,00  |
| 04.128.0010.2.042.000 | Formação e Capacitação de Recursos Humanos  |           | 90.000,00                  | 90.000,00  |
|                       | Total Unidade Orçamentária.....   | 50.000,00 | 232.000,00                 | 282.000,00 |
|                       | Total do Órgão .....  | 50.000,00 | 232.000,00                 | 282.000,00 |





## DIÁRIO OFICIAL DO MUNICÍPIO DE SAQUAREMA

ESTADO DO RIO DE JANEIRO

Programa de Trabalho

Prefeitura Municipal de Saquarema

Exercício de 2023 - Anexo 6, da Lei 4.320/64

Unidade Gestora.....: CONSOLIDADO

Órgão.....: 03 Procuradoria Geral do Município

Unidade Orçamentária: 03.001 Gabinete da Procuradoria

| Código                | Especificação  | Projetos   | Atividades Oper. Especiais | Total      |
|-----------------------|--|------------|----------------------------|------------|
| 04.000.0000.0.000.000 | Administração  | 321.000,00 | 73.000,00                  | 394.000,00 |
| 04.122.0000.0.000.000 | Administração Geral  | 321.000,00 | 61.000,00                  | 382.000,00 |
| 04.122.0003.0.000.000 | O objetivo do programa é promover o desenvolvimento da cidade de Saquarema em toda a infraestrutura do município, com a implantação, criação, modernização e manutenção dos bens públicos existentes e novas aquisições municipais, visando melhoria da qualidade de vida do cidadão saquaremense. | 300.000,00 |                            | 300.000,00 |
| 04.122.0003.1.054.000 | Desapropriação de Bens Moveis e Bens Imóveis   | 300.000,00 |                            | 300.000,00 |
| 04.122.0010.0.000.000 | Prover a unidade orçamentaria com recursos tecnicos e materiais, objetivando o pleno desenvolvimento de suas atividades  | 21.000,00  | 61.000,00                  | 82.000,00  |
| 04.122.0010.1.076.000 | Modernização das Unidade Administrativa  | 21.000,00  |                            | 21.000,00  |
| 04.122.0010.2.163.000 | Operacionalização das Unidades Administrativas   |            | 61.000,00                  | 61.000,00  |
| 04.128.0000.0.000.000 | Formação de Recursos Humanos   |            | 12.000,00                  | 12.000,00  |
| 04.128.0010.0.000.000 | Prover a unidade orçamentaria com recursos tecnicos e materiais, objetivando o pleno desenvolvimento de suas atividades  |            | 12.000,00                  | 12.000,00  |
| 04.128.0010.2.042.000 | Formação e Capacitação de Recursos Humanos   |            | 12.000,00                  | 12.000,00  |
|                       | Total Unidade Orçamentária.....  | 321.000,00 | 73.000,00                  | 394.000,00 |
|                       | Total do Órgão .....   | 321.000,00 | 73.000,00                  | 394.000,00 |



## DIÁRIO OFICIAL DO MUNICÍPIO DE SAQUAREMA

ESTADO DO RIO DE JANEIRO  
 Prefeitura Municipal de Saquarema

Programa de Trabalho  
 Exercício de 2023 - Anexo 6, da Lei 4.320/64

Unidade Gestora.....: CONSOLIDADO  
 Órgão.....: 04 Secretaria da Mulher  
 Unidade Orçamentária: 04.001 Gabinete da Secretaria da Mulher

| Código                | Especificação  | Projetos   | Atividades Oper. Especiais | Total        |
|-----------------------|--|------------|----------------------------|--------------|
| 04.000.0000.0.000.000 | Administração  | 265.000,00 | 868.000,00                 | 1.133.000,00 |
| 04.122.0000.0.000.000 | Administração Geral  | 265.000,00 | 758.000,00                 | 1.023.000,00 |
| 04.122.0003.0.000.000 | O objetivo do programa é promover o desenvolvimento da cidade de Saquarema em toda a infraestrutura do município, com a implantação, criação, modernização e manutenção dos bens públicos existentes e novas aquisições municipais, visando melhoria da qualidade de vida do cidadão saquaremense.                                   | 200.000,00 |                            | 200.000,00   |
| 04.122.0003.1.033.000 | Construção, Ampliação e Reforma das Unidades Administrativas   | 200.000,00 |                            | 200.000,00   |
| 04.122.0010.0.000.000 | Prover a unidade orçamentaria com recursos técnicos e materiais, objetivando o pleno desenvolvimento de suas atividades  | 65.000,00  | 296.000,00                 | 361.000,00   |
| 04.122.0010.1.076.000 | Modernização das Unidade Administrativa  | 65.000,00  |                            | 65.000,00    |
| 04.122.0010.2.163.000 | Operacionalização das Unidades Administrativas   |            | 296.000,00                 | 296.000,00   |
| 04.122.0029.0.000.000 | Planejar, coordenar, operacionalizar e fortalecer as políticas de efetivação de direitos da mulher à luz dos mandamentos e princípios consagrados na Constituição Federal, e a interlocução entre o Estado e a sociedade civil, com objetivo de garantir à sociedade maior participação na elaboração e acompanhamento das políticas |            | 462.000,00                 | 462.000,00   |
| 04.122.0029.2.111.000 | Operacionalização da Campanha: Sinal Vermelho  |            | 30.000,00                  | 30.000,00    |
| 04.122.0029.2.112.000 | Operacionalização da Casa de Permanência Breve   |            | 100.000,00                 | 100.000,00   |
| 04.122.0029.2.180.000 | Operacionalização do C.A.P.O.  |            | 186.000,00                 | 186.000,00   |
| 04.122.0029.2.181.000 | Operacionalização do C.R.A.M.  |            | 6.000,00                   | 6.000,00     |
| 04.122.0029.2.216.000 | Operacionalização do Programa: Brasil sem Homofobia  |            | 10.000,00                  | 10.000,00    |
| 04.122.0029.2.226.000 | Operacionalização do Projeto: Maria da Penha vai à Escola  |            | 50.000,00                  | 50.000,00    |
| 04.122.0029.2.227.000 | Operacionalização do Projeto: Maria Feliz  |            | 50.000,00                  | 50.000,00    |
| 04.122.0029.2.229.000 | Operacionalização do Projeto: Quebrando o silêncio   |            | 30.000,00                  | 30.000,00    |
| 04.126.0000.0.000.000 | Tecnologia da Informação   |            | 50.000,00                  | 50.000,00    |
| 04.126.0024.0.000.000 | Manter, promover e operacionalizar a manutenção do parque tecnológico, implantar novas tecnologias, interligar as unidades e órgãos da municipalidade  |            | 50.000,00                  | 50.000,00    |
| 04.126.0024.2.057.000 | Gestão da Tecnologia da Informação da Gestão Pública   |            | 50.000,00                  | 50.000,00    |
| 04.128.0000.0.000.000 | Formação de Recursos Humanos   |            | 60.000,00                  | 60.000,00    |
| 04.128.0010.0.000.000 | Prover a unidade orçamentaria com recursos técnicos e materiais, objetivando o pleno desenvolvimento   |            | 20.000,00                  | 20.000,00    |



## DIÁRIO OFICIAL DO MUNICÍPIO DE SAQUAREMA

ESTADO DO RIO DE JANEIRO  
Prefeitura Municipal de Saquarema

Programa de Trabalho  
Exercício de 2023 - Anexo 6, da Lei 4.320/64

Unidade Gestora.....: CONSOLIDADO  
Órgão.....: 04 Secretaria da Mulher  
Unidade Orçamentária: 04.001 Gabinete da Secretaria da Mulher

| Código                | Especificação  | Projetos   | Atividades Oper. Especiais | Total        |
|-----------------------|--|------------|----------------------------|--------------|
|                       | de suas atividades   |            |                            |              |
| 04.128.0010.2.042.000 | Formação e Capacitação de Recursos Humanos   |            | 20.000,00                  | 20.000,00    |
| 04.128.0029.0.000.000 | Planejar, coordenar, operacionalizar e fortalecer as políticas de efetivação de direitos da mulher à luz dos mandamentos e princípios consagrados na Constituição Federal, e a interlocução entre o Estado e a sociedade civil, com objetivo de garantir à sociedade maior participação na elaboração e acompanhamento das políticas |            | 40.000,00                  | 40.000,00    |
| 04.128.0029.2.044.000 | Formação e Capacitação de Recursos Humanos do C.A.P.O.   |            | 20.000,00                  | 20.000,00    |
| 04.128.0029.2.045.000 | Formação e Capacitação de Recursos Humanos do C.R.A.M.   |            | 20.000,00                  | 20.000,00    |
| 06.000.0000.0.000.000 | Segurança Pública  |            | 30.000,00                  | 30.000,00    |
| 06.181.0000.0.000.000 | Policciamento  |            | 30.000,00                  | 30.000,00    |
| 06.181.0014.0.000.000 | Manter, promover e operacionalizar a manutenção da frota de veículos e maquinas municipais e aquisição de novos veiculos e maquinas para a frota municipal.  |            | 30.000,00                  | 30.000,00    |
| 06.181.0014.2.088.000 | Manutenção da Frota de Veículos da Patrulha Maria da Penha   |            | 30.000,00                  | 30.000,00    |
|                       | Total Unidade Orçamentária.....  | 265.000,00 | 898.000,00                 | 1.163.000,00 |
|                       | Total do Órgão .....   | 265.000,00 | 898.000,00                 | 1.163.000,00 |

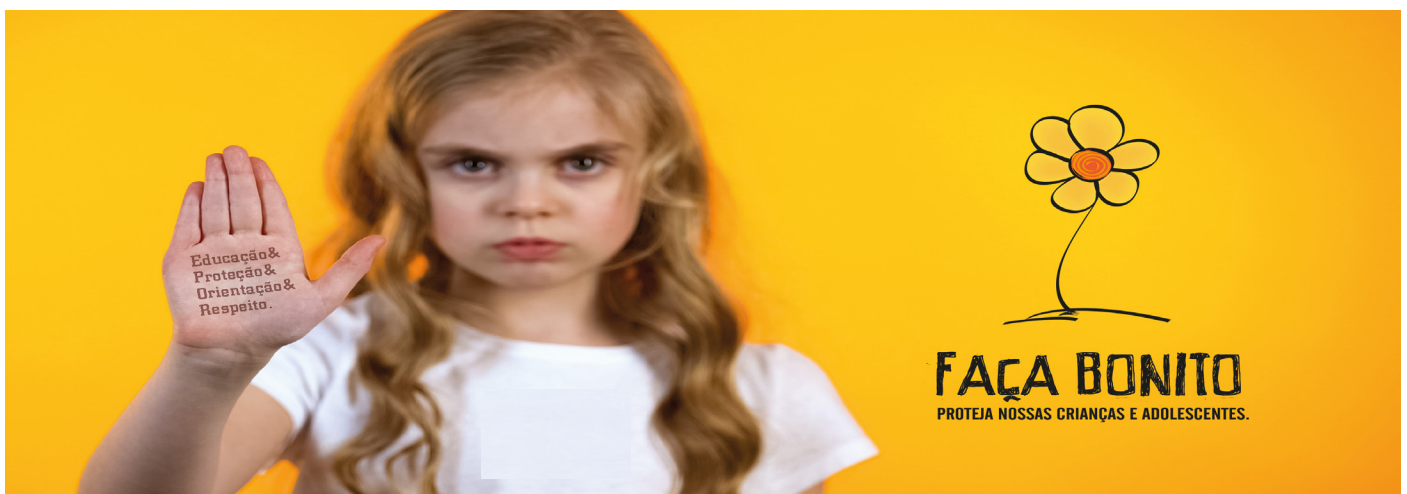

**Atendimento 24h**  
**Tel.: (22) 99608-3414**  
conselhotelelar.saquarema@yahoo.com

**Plantão Social CREAS:**  
**(22) 99802-4136**  
Não recebe WhatsApp e possui o sigilo da identidade resguardado



**PREFEITURA SAQUAREMA**  
TRABALHO E RESPEITO





**DIÁRIO OFICIAL DO MUNICÍPIO DE SAQUAREMA**

ESTADO DO RIO DE JANEIRO  
Prefeitura Municipal de Saquarema

Programa de Trabalho  
Exercício de 2023 - Anexo 6, da Lei 4.320/64

Unidade Gestora.....: CONSOLIDADO  
Órgão.....: 05 Secretaria de Agricultura, Abast. Pesca  
Unidade Orçamentária: 05.001 Gabinete da Secretaria de Agricultura

| Código                | Especificação  | Projetos     | Atividades Oper. Especiais | Total        |
|-----------------------|--|--------------|----------------------------|--------------|
| 20.000.0000.0.000.000 | Agricultura  | 1.995.000,00 | 1.991.880,00               | 3.986.880,00 |
| 20.122.0000.0.000.000 | Administração Geral  | 545.000,00   | 265.000,00                 | 810.000,00   |
| 20.122.0003.0.000.000 | O objetivo do programa é promover o desenvolvimento da cidade de Saquarema em toda a infraestrutura do município, com a implantação, criação, modernização e manutenção dos bens públicos existentes e novas aquisições municipais, visando melhoraria da qualidade de vida do cidadão saquaremense. | 520.000,00   |                            | 520.000,00   |
| 20.122.0003.1.033.000 | Construção, Ampliação e Reforma das Unidades Administrativas   | 420.000,00   |                            | 420.000,00   |
| 20.122.0003.1.054.000 | Desapropriação de Bens Moveis e Bens Imóveis   | 100.000,00   |                            | 100.000,00   |
| 20.122.0010.0.000.000 | Prover a unidade orçamentaria com recursos tecnicos e materiais, objetivando o pleno desenvolvimento de suas atividades  | 25.000,00    | 265.000,00                 | 290.000,00   |
| 20.122.0010.1.076.000 | Modernização das Unidade Administrativa  | 25.000,00    |                            | 25.000,00    |
| 20.122.0010.2.163.000 | Operacionalização das Unidades Administrativas   |              | 265.000,00                 | 265.000,00   |
| 20.126.0000.0.000.000 | Tecnologia da Informação   | 10.000,00    | 10.000,00                  | 20.000,00    |
| 20.126.0024.0.000.000 | Manter, promover e operacionalizar a manutenção do parque tecnológico, implantar novas tecnologias, interligar as unidades e órgãos da municipalidade  | 10.000,00    | 10.000,00                  | 20.000,00    |
| 20.126.0024.1.076.000 | Modernização das Unidade Administrativa  | 10.000,00    |                            | 10.000,00    |
| 20.126.0024.2.057.000 | Gestão da Tecnologia da Informação da Gestão Pública   |              | 10.000,00                  | 10.000,00    |
| 20.128.0000.0.000.000 | Formação de Recursos Humanos   |              | 100.000,00                 | 100.000,00   |
| 20.128.0010.0.000.000 | Prover a unidade orçamentaria com recursos tecnicos e materiais, objetivando o pleno desenvolvimento de suas atividades  |              | 100.000,00                 | 100.000,00   |
| 20.128.0010.2.042.000 | Formação e Capacitação de Recursos Humanos   |              | 100.000,00                 | 100.000,00   |
| 20.608.0000.0.000.000 | Promoção da Produção Agropecuária  | 1.440.000,00 | 1.616.880,00               | 3.056.880,00 |
| 20.608.0003.0.000.000 | O objetivo do programa é promover o desenvolvimento da cidade de Saquarema em toda a infraestrutura do município, com a implantação, criação, modernização e manutenção dos bens públicos existentes e novas aquisições municipais, visando melhoraria da qualidade de vida do cidadão saquaremense. | 200.000,00   |                            | 200.000,00   |
| 20.608.0003.1.027.000 | Construção do Mercado do Pescador  | 130.000,00   |                            | 130.000,00   |
| 20.608.0003.1.028.000 | Construção do Mercado do Produtor  | 70.000,00    |                            | 70.000,00    |
| 20.608.0014.0.000.000 | Manter, promover e operacionalizar a manutenção da frota de veículos e maquinas municipais e aquisição de novos veiculos e maquinas para a frota municipal.  | 1.100.000,00 | 886.880,00                 | 1.986.880,00 |



## DIÁRIO OFICIAL DO MUNICÍPIO DE SAQUAREMA

ESTADO DO RIO DE JANEIRO  
Prefeitura Municipal de Saquarema

Programa de Trabalho  
Exercício de 2023 - Anexo 6, da Lei 4.320/64

Unidade Gestora.....: CONSOLIDADO  
Órgão.....: 05 Secretaria de Agricultura, Abast. Pesca  
Unidade Orçamentária: 05.001 Gabinete da Secretaria de Agricultura

| Código                          | Especificação   | Projetos     | Atividades Oper. Especiais | Total        |
|---------------------------------|---|--------------|----------------------------|--------------|
| 20.608.0014.1.020.000           | Aquisição e Ampliação da Frota de Veículos e Maquinas da Patrulha Mecanizada  | 1.100.000,00 |                            | 1.100.000,00 |
| 20.608.0014.2.080.000           | Manutenção da Frota de Maquinas e Equipamentos da Patrulha Mecanizada   |              | 680.000,00                 | 680.000,00   |
| 20.608.0014.2.122.000           | Operacionalização da Frota de Maquinas e Equipamentos da Patrulha Mecanizada  |              | 206.880,00                 | 206.880,00   |
| 20.608.0025.0.000.000           | Promover a produção do agronegocio com objetivo de garantir o abastecimento no mercado local. Apoio aos pequenos produtores rurais. Incentivo á produção do pequeno produtor da zona rural de Saquarema, através de assessoria técnica ao pequeno produtor entre outras ações | 140.000,00   | 420.000,00                 | 560.000,00   |
| 20.608.0025.1.068.000           | Promoção e Realização de Feiras Agrícolas nos Bairros   | 140.000,00   |                            | 140.000,00   |
| 20.608.0025.2.052.000           | Gestão da Assistencia ao Produtor Rural   |              | 160.000,00                 | 160.000,00   |
| 20.608.0025.2.203.000           | Operacionalização do Horto Municipal  |              | 80.000,00                  | 80.000,00    |
| 20.608.0025.2.208.000           | Operacionalização do Mercado do Pescador  |              | 130.000,00                 | 130.000,00   |
| 20.608.0025.2.209.000           | Operacionalização do Mercado do Produtor  |              | 50.000,00                  | 50.000,00    |
| 20.608.0027.0.000.000           | Planejar, coordenar e operacionalizar as praças, parques e jardins do municipio de Saquarema.   |              | 310.000,00                 | 310.000,00   |
| 20.608.0027.2.210.000           | Operacionalização do Parque de Exposições Agropecuárias   |              | 310.000,00                 | 310.000,00   |
| Total Unidade Orçamentária..... |   | 1.995.000,00 | 1.991.880,00               | 3.986.880,00 |
| Total do Órgão .....            |   | 1.995.000,00 | 1.991.880,00               | 3.986.880,00 |

**PULMÃO NÃO É CINZEIRO.**

Fumantes estão sujeitos a doenças respiratórias e complicações da covid-19.

**PREFEITURA SAQUAREMA**  
TRABALHO E RESPEITO



DIÁRIO OFICIAL DO MUNICÍPIO DE SAQUAREMA

ESTADO DO RIO DE JANEIRO

Programa de Trabalho

Prefeitura Municipal de Saquarema

Exercício de 2023 - Anexo 6, da Lei 4.320/64

Unidade Gestora.....: CONSOLIDADO

Órgão.....: 06 Secretaria de Comunicação

Unidade Orçamentária: 06.001 Gabinete da Secretaria de Comunicação

| Código                | Especificação  | Projetos  | Atividades Oper. Especiais | Total         |
|-----------------------|--|-----------|----------------------------|---------------|
| 24.000.0000.0.000.000 | Comunicações   | 35.000,00 | 15.372.356,27              | 15.407.356,27 |
| 24.122.0000.0.000.000 | Administração Geral  |           | 49.105,50                  | 49.105,50     |
| 24.122.0010.0.000.000 | Prover a unidade orçamentaria com recursos tecnicos e materiais, objetivando o pleno desenvolvimento de suas atividades                        |           | 49.105,50                  | 49.105,50     |
| 24.122.0010.2.163.000 | Operacionalização das Unidades Administrativas   |           | 49.105,50                  | 49.105,50     |
| 24.128.0000.0.000.000 | Formação de Recursos Humanos   |           | 10.000,00                  | 10.000,00     |
| 24.128.0010.0.000.000 | Prover a unidade orçamentaria com recursos tecnicos e materiais, objetivando o pleno desenvolvimento de suas atividades                        |           | 10.000,00                  | 10.000,00     |
| 24.128.0010.2.042.000 | Formação e Capacitação de Recursos Humanos   |           | 10.000,00                  | 10.000,00     |
| 24.131.0000.0.000.000 | Comunicação Social   | 35.000,00 | 15.313.250,77              | 15.348.250,77 |
| 24.131.0013.0.000.000 | Prover a unidade orçamentaria com recursos tecnicos e materiais, objetivando o pleno acesso as informações a população                         | 35.000,00 | 15.313.250,77              | 15.348.250,77 |
| 24.131.0013.1.079.000 | Câmaras, Equipamentos, Kits e Acessorios para Filmagens e Produção Autiovisiual, e bens de informática e respectivos periféricos e acessórios. | 35.000,00 |                            | 35.000,00     |
| 24.131.0013.2.036.000 | Atos Oficiais e Campanhas Publicitárias  |           | 5.248.257,92               | 5.248.257,92  |
| 24.131.0013.2.053.000 | Gestão da Comunicação Institucional  |           | 10.003.886,55              | 10.003.886,55 |
| 24.131.0013.2.189.000 | Operacionalização do Cerimonial e Eventos Oficiais   |           | 61.106,30                  | 61.106,30     |
|                       | Total Unidade Orçamentária.....  | 35.000,00 | 15.372.356,27              | 15.407.356,27 |
|                       | Total do Órgão .....   | 35.000,00 | 15.372.356,27              | 15.407.356,27 |



## DIÁRIO OFICIAL DO MUNICÍPIO DE SAQUAREMA

ESTADO DO RIO DE JANEIRO  
Prefeitura Municipal de Saquarema

Programa de Trabalho  
Exercício de 2023 - Anexo 6, da Lei 4.320/64

Unidade Gestora.....: CONSOLIDADO  
Órgão.....: 07 Secretaria de Desenvolvimento Social  
Unidade Orçamentária: 07.010 Fundo de Assistência Social

| Código                | Especificação   | Projetos     | Atividades     | Oper. Especiais | Total          |
|-----------------------|---|--------------|----------------|-----------------|----------------|
| 08.000.0000.0.000.000 | Assistência Social  | 5.305.996,74 | 119.802.315,29 | 99.528,60       | 125.207.840,63 |
| 08.122.0000.0.000.000 | Administração Geral   | 1.250.624,28 | 10.597.480,87  | 99.528,60       | 11.947.633,75  |
| 08.122.0000.0.000.000 | Encargos Especiais - Custeio de dívidas, ressarcimentos, indenizações e outros afins.   |              |                | 99.528,60       | 99.528,60      |
| 08.122.0000.0.013.000 | Outros Encargos Especiais   |              |                | 99.528,60       | 99.528,60      |
| 08.122.0012.0.000.000 | Planejar, coordenar e operacionalizar políticas públicas a fortalecer as políticas de efetivação de direitos humanos à luz dos mandamentos e princípios consagrados na Constituição Federal, e a interlocução entre o Estado e a sociedade civil, com objetivo de garantir à sociedade maior participação na elaboração e acompanhamento das políticas. | 43.604,28    | 32.786,98      |                 | 76.391,26      |
| 08.122.0012.1.088.000 | Modernização dos Conselhos Municipais da Assistência Social   | 43.604,28    |                |                 | 43.604,28      |
| 08.122.0012.2.238.000 | Operacionalização dos Conselhos Municipais da Assistência Social  |              | 32.786,98      |                 | 32.786,98      |
| 08.122.0020.0.000.000 | Manter a operacionalização da Gestão do Sistema Único de Assistência Social   | 1.207.020,00 | 10.564.693,89  |                 | 11.771.713,89  |
| 08.122.0020.1.082.000 | Modernização das Unidades Administrativas do Sistema Único de Assistência Social  | 1.207.020,00 |                |                 | 1.207.020,00   |
| 08.122.0020.2.032.000 | Atendimento de Gastos com Pessoal e Encargos Sociais do Sistema Único de Assistência Social   |              | 8.938.714,95   |                 | 8.938.714,95   |
| 08.122.0020.2.168.000 | Operacionalização das Unidades Administrativas do Sistema Único de Assistência Social   |              | 1.625.978,94   |                 | 1.625.978,94   |
| 08.123.0000.0.000.000 | Administração Financeira  |              | 10.702,00      |                 | 10.702,00      |
| 08.123.0020.0.000.000 | Manter a operacionalização da Gestão do Sistema Único de Assistência Social   |              | 10.702,00      |                 | 10.702,00      |
| 08.123.0020.2.162.000 | Operacionalização das Despesas Financeiras do Sistema Único de Assistência Social   |              | 10.702,00      |                 | 10.702,00      |
| 08.126.0000.0.000.000 | Tecnologia da Informação  |              | 168.674,97     |                 | 168.674,97     |
| 08.126.0024.0.000.000 | Manter, promover e operacionalizar a manutenção do parque tecnológico, implantar novas tecnologias, interligar as unidades e órgãos da municipalidade   |              | 168.674,97     |                 | 168.674,97     |
| 08.126.0024.2.065.000 | Gestão da Tecnologia da Informação do Sistema Único de Assistência Social   |              | 168.674,97     |                 | 168.674,97     |
| 08.128.0000.0.000.000 | Formação de Recursos Humanos  |              | 21.404,00      |                 | 21.404,00      |
| 08.128.0012.0.000.000 | Planejar, coordenar e operacionalizar políticas públicas a fortalecer as políticas de efetivação de direitos humanos à luz dos mandamentos e princípios consagrados na Constituição Federal, e a interlocução entre o Estado e a sociedade civil, com objetivo de garantir à sociedade maior  |              | 10.702,00      |                 | 10.702,00      |





**DIÁRIO OFICIAL DO MUNICÍPIO DE SAQUAREMA**

ESTADO DO RIO DE JANEIRO  
 Prefeitura Municipal de Saquarema

Programa de Trabalho  
 Exercício de 2023 - Anexo 6, da Lei 4.320/64

Unidade Gestora.....: CONSOLIDADO  
 Órgão.....: 07 Secretaria de Desenvolvimento Social  
 Unidade Orçamentária: 07.010 Fundo de Assistência Social

| Código                | Especificação   | Projetos     | Atividades Oper. Especiais | Total          |
|-----------------------|---|--------------|----------------------------|----------------|
| 08.128.0012.2.046.000 | participação na elaboração e acompanhamento das políticas.<br>Formação e Capacitação de Recursos Humanos do Conselhos Municipais da Assistência Social  |              | 10.702,00                  | 10.702,00      |
| 08.128.0020.0.000.000 | Manter a operacionalização da Gestão do Sistema Único de Assistência Social   |              | 10.702,00                  | 10.702,00      |
| 08.128.0020.2.050.000 | Formação e Capacitação de Recursos Humanos do Sistema Único de Assistência Social   |              | 10.702,00                  | 10.702,00      |
| 08.244.0000.0.000.000 | Assistência Comunitária   | 4.055.372,46 | 109.004.053,45             | 113.059.425,91 |
| 08.244.0003.0.000.000 | O objetivo do programa é promover o desenvolvimento da cidade de Saquarema em toda a infraestrutura do município, com a implantação, criação, modernização e manutenção dos bens públicos existentes e novas aquisições municipais, visando melhoraria da qualidade de vida do cidadão saquaremense.  | 2.801.353,50 |                            | 2.801.353,50   |
| 08.244.0003.1.035.000 | Construção, Ampliação e Reforma das Unidades Administrativas do CRAS  | 2.319.763,50 |                            | 2.319.763,50   |
| 08.244.0003.1.036.000 | Construção, Ampliação e Reforma das Unidades Administrativas do CREAS   | 107.020,00   |                            | 107.020,00     |
| 08.244.0003.1.037.000 | Construção, Ampliação e Reforma das Unidades Administrativas do Sistema Único de Assistência Social   | 374.570,00   |                            | 374.570,00     |
| 08.244.0012.0.000.000 | Planejar, coordenar e operacionalizar políticas públicas a fortalecer as políticas de efetivação de direitos humanos à luz dos mandamentos e princípios consagrados na Constituição Federal, e a interlocução entre o Estado e a sociedade civil, com objetivo de garantir à sociedade maior participação na elaboração e acompanhamento das políticas. | 556.504,00   | 104.904.547,95             | 105.461.051,95 |
| 08.244.0012.1.086.000 | Modernização dos Programas de Inclusão Social e Produtiva   | 535.100,00   |                            | 535.100,00     |
| 08.244.0012.1.087.000 | Modernização do Programa: Café da Manhã do Trabalhador  | 21.404,00    |                            | 21.404,00      |
| 08.244.0012.2.051.000 | Gestão da Ajuda Financeira a Instituições Beneficentes  |              | 767.744,76                 | 767.744,76     |
| 08.244.0012.2.069.000 | Gestão de Programas de Inclusão Social e Produtiva  |              | 13.062.739,18              | 13.062.739,18  |
| 08.244.0012.2.173.000 | Operacionalização de Políticas de Promoção da Igualdade Racial  |              | 41.404,00                  | 41.404,00      |
| 08.244.0012.2.174.000 | Operacionalização de Políticas Públicas LGBTQIA+  |              | 41.404,00                  | 41.404,00      |
| 08.244.0012.2.217.000 | Operacionalização do Programa: Café da Manhã do Trabalhador   |              | 601.838,84                 | 601.838,84     |
| 08.244.0012.2.220.000 | Operacionalização do Programa: Futuro Cidadão   |              | 2.842.106,00               | 2.842.106,00   |
| 08.244.0012.2.221.000 | Operacionalização do Programa: Hora da Cidadania  |              | 63.510,00                  | 63.510,00      |



## DIÁRIO OFICIAL DO MUNICÍPIO DE SAQUAREMA

ESTADO DO RIO DE JANEIRO  
Prefeitura Municipal de Saquarema

Programa de Trabalho  
Exercício de 2023 - Anexo 6, da Lei 4.320/64

Unidade Gestora.....: CONSOLIDADO  
Órgão.....: 07 Secretaria de Desenvolvimento Social  
Unidade Orçamentária: 07.010 Fundo de Assistência Social

| Código                          | Especificação   | Projetos     | Atividades Oper. Especiais | Total         |                |
|---------------------------------|---|--------------|----------------------------|---------------|----------------|
| 08.244.0012.2.248.000           | Transferência de Renda e Benefícios Eventuais   |              | 87.483.801,17              | 87.483.801,17 |                |
| 08.244.0014.0.000.000           | Manter, promover e operacionalizar a manutenção da frota de veículos e maquinas municipais e aquisição de novos veiculos e maquinas para a frota municipal. | 274.914,00   | 414.096,74                 | 689.010,74    |                |
| 08.244.0014.1.010.000           | Aquisição e Ampliação da Frota de Veículos da Administração da Assistência Social   | 274.914,00   |                            | 274.914,00    |                |
| 08.244.0014.2.081.000           | Manutenção da Frota de Veículos da Administração da Assistência Social  |              | 214.040,00                 | 214.040,00    |                |
| 08.244.0014.2.123.000           | Operacionalização da Frota de Veículos da Administração da Assistência Social   |              | 200.056,74                 | 200.056,74    |                |
| 08.244.0020.0.000.000           | Manter a operncionalização da Gestão do Sistema Unico de Assistencia Social   | 155.265,00   | 305.007,00                 | 460.272,00    |                |
| 08.244.0020.1.085.000           | Modernização do Cadastro Único  | 155.265,00   |                            | 155.265,00    |                |
| 08.244.0020.2.070.000           | Gestão do Cadastro Único  |              | 305.007,00                 | 305.007,00    |                |
| 08.244.0030.0.000.000           | Desenvolvimento e implementações de policita publica da Proteção Social Basica do município de Saquarema  | 233.731,68   | 2.825.138,03               | 3.058.869,71  |                |
| 08.244.0030.1.083.000           | Modernização das Unidades Administrativas do CRAS   | 233.731,68   |                            | 233.731,68    |                |
| 08.244.0030.2.013.000           | Atendimento de Gastos com Pessoal e Encargos Sociais do CRAS  |              | 1.039.882,14               | 1.039.882,14  |                |
| 08.244.0030.2.166.000           | Operacionalização das Unidades Administrativas do CRAS  |              | 1.491.715,23               | 1.491.715,23  |                |
| 08.244.0030.2.243.000           | Operacionalização dos Programas de Reintegração da Família e Fortalecimento de Vínculos   |              | 293.540,66                 | 293.540,66    |                |
| 08.244.0031.0.000.000           | Desenvolvimento e implementações de policita publica da Proteção Social de Média e Alta do município de Saquarema   | 33.604,28    | 555.263,73                 | 588.868,01    |                |
| 08.244.0031.1.084.000           | Modernização das Unidades Administrativas do CREAS  | 33.604,28    |                            | 33.604,28     |                |
| 08.244.0031.2.001.000           | Aperfeiçoamento das Ações de Alta Complexidade  |              | 126.210,88                 | 126.210,88    |                |
| 08.244.0031.2.014.000           | Atendimento de Gastos com Pessoal e Encargos Sociais do CREAS   |              | 180.147,54                 | 180.147,54    |                |
| 08.244.0031.2.167.000           | Operacionalização das Unidades Administrativas do CREAS   |              | 248.905,31                 | 248.905,31    |                |
| Total Unidade Orçamentária..... |   | 5.305.996,74 | 119.802.315,29             | 99.528,60     | 125.207.840,63 |



DIÁRIO OFICIAL DO MUNICÍPIO DE SAQUAREMA

ESTADO DO RIO DE JANEIRO  
Prefeitura Municipal de Saquarema

Programa de Trabalho  
Exercício de 2023 - Anexo 6, da Lei 4.320/64

Unidade Gestora.....: CONSOLIDADO  
Órgão.....: 07 Secretaria de Desenvolvimento Social  
Unidade Orçamentária: 07.020 Fundo da Criança e Adolescente

| Código                          | Especificação  | Projetos   | Atividades   | Oper. Especiais | Total        |
|---------------------------------|--|------------|--------------|-----------------|--------------|
| 08.000.0000.0.000.000           | Assistência Social   | 667.106,00 | 1.853.617,92 |                 | 2.520.723,92 |
| 08.123.0000.0.000.000           | Administração Financeira   |            | 10.702,00    |                 | 10.702,00    |
| 08.123.0017.0.000.000           | Planejar, coordenar e operacionalizar políticas públicas voltadas para assistência social comunitária dos direitos da criança e do adolescente - CMDCA.  |            | 10.702,00    |                 | 10.702,00    |
| 08.123.0017.2.159.000           | Operacionalização das Despesas Financeiras do Fundo da Criança e ao Adolescente  |            | 10.702,00    |                 | 10.702,00    |
| 08.243.0000.0.000.000           | Assistência à Criança e ao Adolescente   | 667.106,00 | 1.842.915,92 |                 | 2.510.021,92 |
| 08.243.0003.0.000.000           | O objetivo do programa é promover o desenvolvimento da cidade de Saquarema em toda a infraestrutura do município, com a implantação, criação, modernização e manutenção dos bens públicos existentes e novas aquisições municipais, visando melhoria da qualidade de vida do cidadão saquaremense. | 147.106,00 |              |                 | 147.106,00   |
| 08.243.0003.1.049.000           | Construção, Ampliação e Reforma do Abrigo Raio de Sol  | 147.106,00 |              |                 | 147.106,00   |
| 08.243.0014.0.000.000           | Manter, promover e operacionalizar a manutenção da frota de veículos e máquinas municipais e aquisição de novos veículos e máquinas para a frota municipal.  |            | 280.800,00   |                 | 280.800,00   |
| 08.243.0014.2.123.000           | Operacionalização da Frota de Veículos da Administração da Assistência Social  |            | 280.800,00   |                 | 280.800,00   |
| 08.243.0017.0.000.000           | Planejar, coordenar e operacionalizar políticas públicas voltadas para assistência social comunitária dos direitos da criança e do adolescente - CMDCA.  | 520.000,00 | 1.562.115,92 |                 | 2.082.115,92 |
| 08.243.0017.1.089.000           | Modernização do Abrigo Raio de Sol   | 450.000,00 |              |                 | 450.000,00   |
| 08.243.0017.1.090.000           | Modernização do Conselho Tutelar   | 70.000,00  |              |                 | 70.000,00    |
| 08.243.0017.2.028.000           | Atendimento de Gastos com Pessoal e Encargos Sociais do Fundo da Criança e ao Adolescente  |            | 845.979,23   |                 | 845.979,23   |
| 08.243.0017.2.179.000           | Operacionalização do Abrigo Raio de Sol  |            | 562.367,73   |                 | 562.367,73   |
| 08.243.0017.2.195.000           | Operacionalização do Conselho Tutelar  |            | 143.768,96   |                 | 143.768,96   |
| 08.243.0017.2.201.000           | Operacionalização do Fundo da Criança e ao Adolescente   |            | 10.000,00    |                 | 10.000,00    |
| Total Unidade Orçamentária..... |  | 667.106,00 | 1.853.617,92 |                 | 2.520.723,92 |



## DIÁRIO OFICIAL DO MUNICÍPIO DE SAQUAREMA

ESTADO DO RIO DE JANEIRO  
Prefeitura Municipal de Saquarema

Programa de Trabalho  
Exercício de 2023 - Anexo 6, da Lei 4.320/64

Unidade Gestora.....: CONSOLIDADO  
Órgão.....: 07 Secretaria de Desenvolvimento Social  
Unidade Orçamentária: 07.030 Fundo de Direitos do Idoso

| Código                | Especificação  | Projetos     | Atividades     | Oper. Especiais | Total          |
|-----------------------|--|--------------|----------------|-----------------|----------------|
| 08.000.0000.0.000.000 | Assistência Social   | 2.736.483,06 | 4.710.768,53   |                 | 7.447.251,59   |
| 08.123.0000.0.000.000 | Administração Financeira   |              | 4.280,80       |                 | 4.280,80       |
| 08.123.0019.0.000.000 | Planejar, coordenar e operacionalizar políticas públicas voltadas para assistência social comunitária das políticas de proteção ao idoso.  |              | 4.280,80       |                 | 4.280,80       |
| 08.123.0019.2.160.000 | Operacionalização das Despesas Financeiras do Fundo do Idoso   |              | 4.280,80       |                 | 4.280,80       |
| 08.241.0000.0.000.000 | Assistência ao Idoso   | 2.736.483,06 | 4.706.487,73   |                 | 7.442.970,79   |
| 08.241.0003.0.000.000 | O objetivo do programa é promover o desenvolvimento da cidade de Saquarema em toda a infraestrutura do município, com a implantação, criação, modernização e manutenção dos bens públicos existentes e novas aquisições municipais, visando melhoraria da qualidade de vida do cidadão saquaremense. | 1.136.483,06 |                |                 | 1.136.483,06   |
| 08.241.0003.1.052.000 | Construção, Ampliação e Reforma do Lar dos Idosos  | 1.136.483,06 |                |                 | 1.136.483,06   |
| 08.241.0014.0.000.000 | Manter, promover e operacionalizar a manutenção da frota de veículos e máquinas municipais e aquisição de novos veículos e máquinas para a frota municipal.  |              | 251.070,20     |                 | 251.070,20     |
| 08.241.0014.2.123.000 | Operacionalização da Frota de Veículos da Administração da Assistência Social  |              | 251.070,20     |                 | 251.070,20     |
| 08.241.0019.0.000.000 | Planejar, coordenar e operacionalizar políticas públicas voltadas para assistência social comunitária das políticas de proteção ao idoso.  | 1.500.000,00 | 4.292.216,11   |                 | 5.792.216,11   |
| 08.241.0019.1.092.000 | Modernização do Centro de Convivência  | 100.000,00   |                |                 | 100.000,00     |
| 08.241.0019.1.093.000 | Modernização do Centro Dia do Idoso  | 700.000,00   |                |                 | 700.000,00     |
| 08.241.0019.1.094.000 | Modernização do Lar dos Idosos   | 700.000,00   |                |                 | 700.000,00     |
| 08.241.0019.2.029.000 | Atendimento de Gastos com Pessoal e Encargos Sociais do Fundo do Idoso   |              | 1.306.813,90   |                 | 1.306.813,90   |
| 08.241.0019.2.185.000 | Operacionalização do Centro de Convivência   |              | 142.051,95     |                 | 142.051,95     |
| 08.241.0019.2.187.000 | Operacionalização do Centro Dia do Idoso   |              | 1.311.518,28   |                 | 1.311.518,28   |
| 08.241.0019.2.202.000 | Operacionalização do Fundo do Idoso  |              | 5.000,00       |                 | 5.000,00       |
| 08.241.0019.2.206.000 | Operacionalização do Lar dos Idosos  |              | 1.526.831,98   |                 | 1.526.831,98   |
| 08.241.0027.0.000.000 | Planejar, coordenar e operacionalizar as praças, parques e jardins do município de Saquarema.  | 100.000,00   | 163.201,42     |                 | 263.201,42     |
| 08.241.0027.1.091.000 | Modernização da Praça do Bem-Estar   | 100.000,00   |                |                 | 100.000,00     |
| 08.241.0027.2.136.000 | Operacionalização da Praça do Bem-Estar  |              | 163.201,42     |                 | 163.201,42     |
|                       | Total Unidade Orçamentária.....  | 2.736.483,06 | 4.710.768,53   |                 | 7.447.251,59   |
|                       | Total do Órgão .....   | 8.709.585,80 | 126.366.701,74 | 99.528,60       | 135.175.816,14 |





**DIÁRIO OFICIAL DO MUNICÍPIO DE SAQUAREMA**

ESTADO DO RIO DE JANEIRO  
Prefeitura Municipal de Saquarema

Programa de Trabalho  
Exercício de 2023 - Anexo 6, da Lei 4.320/64

Unidade Gestora.....: CONSOLIDADO  
Órgão.....: 08 Sec. Educa, Cultura, Inclusão, Ciência e Tec  
Unidade Orçamentária: 08.001 Gabinete da Secretaria de Educação

| Código                | Especificação  | Projetos     | Atividades Oper. Especiais | Total         |
|-----------------------|--|--------------|----------------------------|---------------|
| 12.000.0000.0.000.000 | Educação   | 1.220.000,00 | 41.502.124,62              | 42.722.124,62 |
| 12.122.0000.0.000.000 | Administração Geral  | 1.210.000,00 | 9.581.281,26               | 10.791.281,26 |
| 12.122.0003.0.000.000 | O objetivo do programa é promover o desenvolvimento da cidade de Saquarema em toda a infraestrutura do município, com a implantação, criação, modernização e manutenção dos bens públicos existentes e novas aquisições municipais, visando melhoraria da qualidade de vida do cidadão saquaremense.   | 1.110.000,00 |                            | 1.110.000,00  |
| 12.122.0003.1.033.000 | Construção, Ampliação e Reforma das Unidades Administrativas   | 1.110.000,00 |                            | 1.110.000,00  |
| 12.122.0008.0.000.000 | Elevar a oferta de escolaridade na educação básica, garantindo uma educação de qualidade em todos os níveis de ensino, agregando ações que visem a implantação de mecanismos voltados para o combate a evasão, a repetência, promovendo aprendizagem significativas de forma a eliminar a fragmentação e a dissociação da realidade social assistindo o educando através de programas suplementares de material, transporte, alimentação, combatendo a distorção do índice Idade x Série e paralelamente o incentivo ao aprimoramento dos profissionais da educação, adequação de métodos de trabalho tornando a escola mais atrativa e desafiante para seus alunos. | 100.000,00   | 9.259.281,26               | 9.359.281,26  |
| 12.122.0008.1.098.000 | Modernização das Unidade Administrativa da Educação  | 100.000,00   |                            | 100.000,00    |
| 12.122.0008.2.012.000 | Atendimento de Gastos com Pessoal e Encargos Sociais do Administrativo da Educação   |              | 7.392.682,37               | 7.392.682,37  |
| 12.122.0008.2.042.000 | Formação e Capacitação de Recursos Humanos   |              | 14.000,00                  | 14.000,00     |
| 12.122.0008.2.154.000 | Operacionalização das Despesas com as Entidades de Classe e Organizações Representativas   |              | 50.000,00                  | 50.000,00     |
| 12.122.0008.2.164.000 | Operacionalização das Unidades Administrativas da Educação   |              | 1.547.598,89               | 1.547.598,89  |
| 12.122.0008.2.192.000 | Operacionalização do Conselho Municipal de Educação  |              | 55.000,00                  | 55.000,00     |
| 12.122.0008.2.250.000 | Operacionalização das Despesas Administrativa Diversas da Educação   |              | 200.000,00                 | 200.000,00    |
| 12.122.0014.0.000.000 | Manter, promover e operacionalizar a manutenção da frota de veículos e maquinas municipais e aquisição de novos veiculos e maquinas para a frota municipal.  |              | 322.000,00                 | 322.000,00    |
| 12.122.0014.2.085.000 | Manutenção da Frota de Veículos da Educação  |              | 205.000,00                 | 205.000,00    |



## DIÁRIO OFICIAL DO MUNICÍPIO DE SAQUAREMA

ESTADO DO RIO DE JANEIRO  
Prefeitura Municipal de Saquarema

Programa de Trabalho  
Exercício de 2023 - Anexo 6, da Lei 4.320/64

Unidade Gestora.....: CONSOLIDADO  
Órgão.....: 08 Sec. Educa, Cultura, Inclusão, Ciência e Tec  
Unidade Orçamentária: 08.001 Gabinete da Secretaria de Educação

| Código                          | Especificação   | Projetos     | Atividades    | Oper. Especiais | Total         |
|---------------------------------|---|--------------|---------------|-----------------|---------------|
| 12.122.0014.2.127.000           | Operacionalização da Frota de Veículos da Educação  |              | 117.000,00    |                 | 117.000,00    |
| 12.126.0000.0.000.000           | Tecnologia da Informação  | 10.000,00    | 31.920.843,36 |                 | 31.930.843,36 |
| 12.126.0024.0.000.000           | Manter, promover e operacionalizar a manutenção do parque tecnológico, implantar novas tecnologias, interligar as unidades e órgãos da municipalidade | 10.000,00    | 31.920.843,36 |                 | 31.930.843,36 |
| 12.126.0024.1.098.000           | Modernização das Unidade Administrativa da Educação   | 10.000,00    |               |                 | 10.000,00     |
| 12.126.0024.2.057.000           | Gestão da Tecnologia da Informação da Gestão Pública  |              | 31.920.843,36 |                 | 31.920.843,36 |
| Total Unidade Orçamentária..... |   | 1.220.000,00 | 41.502.124,62 |                 | 42.722.124,62 |



# ALVARÁ ON-LINE

*Agora você pode!*

AGORA EMPREENDEDORES DE SAQUAREMA PODEM TIRAR SEU ALVARÁ ONLINE COM AGILIDADE E COMODIDADE



**ACESSE**  
O SITE DA JUCERJA  
[www.jucerja.rj.gov.br](http://www.jucerja.rj.gov.br)



**CONFIRA**  
OS MANUAIS  
E REGULAMENTOS



A PARTIR DE  
**48H**  
OS TRÂMITES SÃO  
CONCLUÍDOS

PARA MAIS INFORMAÇÕES, ACESSE:  
[www.saquarema.rj.gov.br](http://www.saquarema.rj.gov.br)



**PREFEITURA**  
**SAQUAREMA**  
TRABALHO E RESPEITO



## DIÁRIO OFICIAL DO MUNICÍPIO DE SAQUAREMA

ESTADO DO RIO DE JANEIRO  
 Prefeitura Municipal de Saquarema

Programa de Trabalho  
 Exercício de 2023 - Anexo 6, da Lei 4.320/64

Unidade Gestora.....: CONSOLIDADO  
 Órgão.....: 08 Sec.Educa,Cultura,Inclusão,Ciência e Tec  
 Unidade Orçamentária: 08.002 Departamento de Educação

| Código                | Especificação  | Projetos       | Atividades Oper. Especiais | Total            |
|-----------------------|--|----------------|----------------------------|------------------|
| 12.000.0000.0.000.000 | Educação   | 589.223.606,12 | 613.829.080,28             | 1.203.052.686,40 |
| 12.122.0000.0.000.000 | Administração Geral  |                | 1.000.000,00               | 1.000.000,00     |
| 12.122.0008.0.000.000 | Elevar a oferta de escolaridade na educação básica, garantindo uma educação de qualidade em todos os níveis de ensino, agregando ações que visem a implantação de mecanismos voltados para o combate a evasão, a repetência, promovendo aprendizagem significativas de forma a eliminar a fragmentação e a dissociação da realidade social assistindo o educando através de programas suplementares de material, transporte, alimentação, combatendo a distorção do índice Idade x Série e paralelamente o incentivo ao aprimoramento dos profissionais da educação, adequação de métodos de trabalho tornando a escola mais atrativa e desafiante para seus alunos. |                | 1.000.000,00               | 1.000.000,00     |
| 12.122.0008.2.164.000 | Operacionalização das Unidades Administrativas da Educação   |                | 1.000.000,00               | 1.000.000,00     |
| 12.361.0000.0.000.000 | Ensino Fundamental   | 411.400.000,00 | 384.142.351,19             | 795.542.351,19   |
| 12.361.0003.0.000.000 | O objetivo do programa é promover o desenvolvimento da cidade de Saquarema em toda a infraestrutura do município, com a implantação, criação, modernização e manutenção dos bens públicos existentes e novas aquisições municipais, visando melhoraria da qualidade de vida do cidadão saquaremense.   | 338.900.000,00 |                            | 338.900.000,00   |
| 12.361.0003.1.043.000 | Construção, Ampliação e Reforma de Unidades do Ensino Fundamental  | 318.900.000,00 |                            | 318.900.000,00   |
| 12.361.0003.1.054.000 | Desapropriação de Bens Moveis e Bens Imóveis   | 20.000.000,00  |                            | 20.000.000,00    |
| 12.361.0008.0.000.000 | Elevar a oferta de escolaridade na educação básica, garantindo uma educação de qualidade em todos os níveis de ensino, agregando ações que visem a implantação de mecanismos voltados para o combate a evasão, a repetência, promovendo aprendizagem significativas de forma a eliminar a fragmentação e a dissociação da realidade social assistindo o educando através de programas suplementares de material, transporte, alimentação, combatendo a distorção do índice Idade x Série e paralelamente o incentivo ao aprimoramento dos profissionais da educação, adequação de métodos de trabalho tornando a escola mais atrativa e desafiante para seus         | 72.350.000,00  | 307.913.858,20             | 380.263.858,20   |



## DIÁRIO OFICIAL DO MUNICÍPIO DE SAQUAREMA

ESTADO DO RIO DE JANEIRO  
Prefeitura Municipal de Saquarema

Programa de Trabalho  
Exercício de 2023 - Anexo 6, da Lei 4.320/64

Unidade Gestora.....: CONSOLIDADO  
Órgão.....: 08 Sec. Educa, Cultura, Inclusão, Ciência e Tec  
Unidade Orçamentária: 08.002 Departamento de Educação

| Código                | Especificação  | Projetos      | Atividades Oper. Especiais | Total          |
|-----------------------|--|---------------|----------------------------|----------------|
|                       | alunos.  |               |                            |                |
| 12.361.0008.1.005.000 | Aparelhamento das Unidades do Ensino Fundamental   | 69.300.000,00 |                            | 69.300.000,00  |
| 12.361.0008.1.047.000 | Construção, Ampliação e Reforma de Campos Sintéticos e Quadras Poliesportivas  | 3.050.000,00  |                            | 3.050.000,00   |
| 12.361.0008.2.020.000 | Atendimento de Gastos com Pessoal e Encargos Sociais do Ensino Fundamental   |               | 232.078.858,20             | 232.078.858,20 |
| 12.361.0008.2.047.000 | Formação e Capacitação de Recursos Humanos do Ensino Fundamental   |               | 1.000.000,00               | 1.000.000,00   |
| 12.361.0008.2.106.000 | Operacionalização da Alimentação do Ensino Fundamental   |               | 5.000.000,00               | 5.000.000,00   |
| 12.361.0008.2.127.000 | Operacionalização da Frota de Veículos da Educação   |               | 500.000,00                 | 500.000,00     |
| 12.361.0008.2.198.000 | Operacionalização do Ensino Fundamental  |               | 69.335.000,00              | 69.335.000,00  |
| 12.361.0014.0.000.000 | Manter, promover e operacionalizar a manutenção da frota de veículos e máquinas municipais e aquisição de novos veículos e máquinas para a frota municipal.  | 150.000,00    | 5.228.492,99               | 5.378.492,99   |
| 12.361.0014.1.018.000 | Aquisição e Ampliação da Frota de Veículos do Ensino Fundamental   | 150.000,00    |                            | 150.000,00     |
| 12.361.0014.2.090.000 | Manutenção da Frota de Veículos do Ensino Fundamental  |               | 106.158,69                 | 106.158,69     |
| 12.361.0014.2.095.000 | Manutenção do Transporte Escolar do Ensino Fundamental   |               | 3.506.334,30               | 3.506.334,30   |
| 12.361.0014.2.237.000 | Operacionalização do Transporte Escolar do Ensino Fundamental  |               | 1.616.000,00               | 1.616.000,00   |
| 12.361.0024.0.000.000 | Manter, promover e operacionalizar a manutenção do parque tecnológico, implantar novas tecnologias, interligar as unidades e órgãos da municipalidade  |               | 71.000.000,00              | 71.000.000,00  |
| 12.361.0024.2.062.000 | Gestão da Tecnologia da Informação do Ensino Fundamental   |               | 71.000.000,00              | 71.000.000,00  |
| 12.363.0000.0.000.000 | Ensino Profissional  | 43.683.606,12 |                            | 43.683.606,12  |
| 12.363.0003.0.000.000 | O objetivo do programa é promover o desenvolvimento da cidade de Saquarema em toda a infraestrutura do município, com a implantação, criação, modernização e manutenção dos bens públicos existentes e novas aquisições municipais, visando melhoraria da qualidade de vida do cidadão saquaremense. | 43.683.606,12 |                            | 43.683.606,12  |
| 12.363.0003.1.031.000 | Construção dos Pólos de Capacitação Técnica  | 43.683.606,12 |                            | 43.683.606,12  |
| 12.364.0000.0.000.000 | Ensino Superior  |               | 88.759.000,00              | 88.759.000,00  |
| 12.364.0008.0.000.000 | Elevar a oferta de escolaridade na educação básica, garantindo uma educação de qualidade em todos os níveis de ensino, agregando ações que visem a implantação de mecanismos voltados para o combate a evasão, a repetência, promovendo aprendizagem   |               | 85.759.000,00              | 85.759.000,00  |





## DIÁRIO OFICIAL DO MUNICÍPIO DE SAQUAREMA

ESTADO DO RIO DE JANEIRO  
 Prefeitura Municipal de Saquarema

Programa de Trabalho  
 Exercício de 2023 - Anexo 6, da Lei 4.320/64

Unidade Gestora.....: CONSOLIDADO  
 Órgão.....: 08 Sec.Educa,Cultura,Inclusão,Ciência e Tec  
 Unidade Orçamentária: 08.002 Departamento de Educação

| Código                | Especificação  | Projetos       | Atividades Oper. Especiais | Total          |
|-----------------------|--|----------------|----------------------------|----------------|
|                       | significativas de forma a eliminar a fragmentação e a dissociação da realidade social assistindo o educando através de programas suplementares de material, transporte, alimentação, combatendo a distorção do índice Idade x Série e paralelamente o incentivo ao aprimoramento dos profissionais da educação, adequação de métodos de trabalho tornando a escola mais atrativa e desafiante para seus alunos.  |                |                            |                |
| 12.364.0008.2.244.000 | Operacionalização dos Programas: Conexão Universitária e Bolsa Permanência   |                | 85.759.000,00              | 85.759.000,00  |
| 12.364.0035.0.000.000 | Assegurar aos usuários o serviço convencional de transporte coletivo municipal de passageiros e construir políticas de mobilidade que possibilitem o desenvolvimento urbano sustentável e o acesso universal do cidadão à cidade   |                | 3.000.000,00               | 3.000.000,00   |
| 12.364.0035.2.072.000 | Gestão do Transporte Universitário   |                | 3.000.000,00               | 3.000.000,00   |
| 12.365.0000.0.000.000 | Educação Infantil  | 133.990.000,00 | 109.556.789,57             | 243.546.789,57 |
| 12.365.0003.0.000.000 | O objetivo do programa é promover o desenvolvimento da cidade de Saquarema em toda a infraestrutura do município, com a implantação, criação, modernização e manutenção dos bens públicos existentes e novas aquisições municipais, visando melhoraria da qualidade de vida do cidadão saquaremense.   | 104.620.000,00 |                            | 104.620.000,00 |
| 12.365.0003.1.044.000 | Construção, Ampliação e Reforma de Unidades do Ensino Infantil - Creche  | 66.400.000,00  |                            | 66.400.000,00  |
| 12.365.0003.1.045.000 | Construção, Ampliação e Reforma de Unidades do Ensino Infantil - Pré-escolar   | 23.220.000,00  |                            | 23.220.000,00  |
| 12.365.0003.1.054.000 | Desapropriação de Bens Moveis e Bens Imóveis   | 15.000.000,00  |                            | 15.000.000,00  |
| 12.365.0008.0.000.000 | Elevar a oferta de escolaridade na educação básica, garantindo uma educação de qualidade em todos os níveis de ensino, agregando ações que visem a implantação de mecanismos voltados para o combate a evasão, a repetência, promovendo aprendizagem significativas de forma a eliminar a fragmentação e a dissociação da realidade social assistindo o educando através de programas suplementares de material, transporte, alimentação, combatendo a distorção do índice Idade x Série e paralelamente o incentivo ao aprimoramento dos profissionais da | 29.370.000,00  | 98.476.789,57              | 127.846.789,57 |



## DIÁRIO OFICIAL DO MUNICÍPIO DE SAQUAREMA

ESTADO DO RIO DE JANEIRO  
Prefeitura Municipal de Saquarema

Programa de Trabalho  
Exercício de 2023 - Anexo 6, da Lei 4.320/64

Unidade Gestora.....: CONSOLIDADO  
Órgão.....: 08 Sec. Educa, Cultura, Inclusão, Ciência e Tec  
Unidade Orçamentária: 08.002 Departamento de Educação

| Código                | Especificação  | Projetos      | Atividades Oper. Especiais | Total         |
|-----------------------|--|---------------|----------------------------|---------------|
|                       | educação, adequação de métodos de trabalho tornando a escola mais atrativa e desafiante para seus alunos.  |               |                            |               |
| 12.365.0008.1.006.000 | Aparelhamento das Unidades do Ensino Infantil - Creche   | 18.610.000,00 |                            | 18.610.000,00 |
| 12.365.0008.1.007.000 | Aparelhamento das Unidades do Ensino Infantil - Pré-escolar  | 7.960.000,00  |                            | 7.960.000,00  |
| 12.365.0008.1.047.000 | Construção, Ampliação e Reforma de Campos Sintéticos e Quadras Poliesportivas  | 2.800.000,00  |                            | 2.800.000,00  |
| 12.365.0008.2.023.000 | Atendimento de Gastos com Pessoal e Encargos Sociais do Ensino Infantil  |               | 61.672.377,49              | 61.672.377,49 |
| 12.365.0008.2.048.000 | Formação e Capacitação de Recursos Humanos do Ensino Infantil - Creche   |               | 100.000,00                 | 100.000,00    |
| 12.365.0008.2.049.000 | Formação e Capacitação de Recursos Humanos do Ensino Infantil - Pré-escolar  |               | 100.000,00                 | 100.000,00    |
| 12.365.0008.2.107.000 | Operacionalização da Alimentação do Ensino Infantil - Creche   |               | 2.376.554,70               | 2.376.554,70  |
| 12.365.0008.2.108.000 | Operacionalização da Alimentação do Ensino Infantil - Pré-Escola   |               | 2.110.000,00               | 2.110.000,00  |
| 12.365.0008.2.199.000 | Operacionalização do Ensino Infantil - Creche  |               | 15.772.857,38              | 15.772.857,38 |
| 12.365.0008.2.200.000 | Operacionalização do Ensino Infantil - Pré-escolar   |               | 16.345.000,00              | 16.345.000,00 |
| 12.365.0014.0.000.000 | Manter, promover e operacionalizar a manutenção da frota de veículos e máquinas municipais e aquisição de novos veículos e máquinas para a frota municipal.  |               | 80.000,00                  | 80.000,00     |
| 12.365.0014.2.096.000 | Manutenção do Transporte Escolar do Ensino Infantil  |               | 80.000,00                  | 80.000,00     |
| 12.365.0024.0.000.000 | Manter, promover e operacionalizar a manutenção do parque tecnológico, implantar novas tecnologias, interligar as unidades e órgãos da municipalidade  |               | 11.000.000,00              | 11.000.000,00 |
| 12.365.0024.2.063.000 | Gestão da Tecnologia da Informação do Ensino Infantil - Creche   |               | 7.000.000,00               | 7.000.000,00  |
| 12.365.0024.2.064.000 | Gestão da Tecnologia da Informação do Ensino Infantil - Pré-escolar  |               | 4.000.000,00               | 4.000.000,00  |
| 12.366.0000.0.000.000 | Educação de Jovens e Adultos   |               | 25.839.824,27              | 25.839.824,27 |
| 12.366.0008.0.000.000 | Elevar a oferta de escolaridade na educação básica, garantindo uma educação de qualidade em todos os níveis de ensino, agregando ações que visem a implantação de mecanismos voltados para o combate a evasão, a repetência, promovendo aprendizagem significativas de forma a eliminar a fragmentação e a dissociação da realidade social assistindo o educando através de programas suplementares de material, transporte, alimentação, combatendo a distorção do índice Idade x Série e |               | 25.839.824,27              | 25.839.824,27 |



## DIÁRIO OFICIAL DO MUNICÍPIO DE SAQUAREMA

ESTADO DO RIO DE JANEIRO  
 Prefeitura Municipal de Saquarema

Programa de Trabalho  
 Exercício de 2023 - Anexo 6, da Lei 4.320/64

Unidade Gestora.....: CONSOLIDADO  
 Órgão.....: 08 Sec.Educa,Cultura,Inclusão,Ciência e Tec  
 Unidade Orçamentária: 08.002 Departamento de Educação

| Código                | Especificação  | Projetos   | Atividades    | Oper. Especiais | Total         |
|-----------------------|--|------------|---------------|-----------------|---------------|
|                       | paralelamente o incentivo ao aprimoramento dos profissionais da educação, adequação de métodos de trabalho tornando a escola mais atrativa e desafiante para seus alunos.  |            |               |                 |               |
| 12.366.0008.2.015.000 | Atendimento de Gastos com Pessoal e Encargos Sociais do Ensino de Jovens e Adultos   |            | 5.300.867,77  |                 | 5.300.867,77  |
| 12.366.0008.2.109.000 | Operacionalização da Alimentação do Ensino Jovens e Adultos  |            | 1.100.000,00  |                 | 1.100.000,00  |
| 12.366.0008.2.196.000 | Operacionalização do Ensino de Jovens e Adultos  |            | 15.238.956,50 |                 | 15.238.956,50 |
| 12.366.0008.2.249.000 | Operacionalização do Programa Municipal de Incentivo à Educação  |            | 4.100.000,00  |                 | 4.100.000,00  |
| 12.366.0008.2.252.000 | Formação e Capacitação de Recursos Humanos do Ensino de Jovens e Adultos   |            | 100.000,00    |                 | 100.000,00    |
| 12.367.0000.0.000.000 | Educação Especial  | 150.000,00 | 4.531.115,25  |                 | 4.681.115,25  |
| 12.367.0008.0.000.000 | Elevar a oferta de escolaridade na educação básica, garantindo uma educação de qualidade em todos os níveis de ensino, agregando ações que visem a implantação de mecanismos voltados para o combate a evasão, a repetência, promovendo aprendizagem significativas de forma a eliminar a fragmentação e a dissociação da realidade social assistindo o educando através de programas suplementares de material, transporte, alimentação, combatendo a distorção do índice Idade x Série e paralelamente o incentivo ao aprimoramento dos profissionais da educação, adequação de métodos de trabalho tornando a escola mais atrativa e desafiante para seus alunos. |            | 3.867.115,25  |                 | 3.867.115,25  |
| 12.367.0008.2.017.000 | Atendimento de Gastos com Pessoal e Encargos Sociais do Ensino Especial  |            | 2.297.115,25  |                 | 2.297.115,25  |
| 12.367.0008.2.105.000 | Operacionalização da Alimentação do Ensino Especial  |            | 280.000,00    |                 | 280.000,00    |
| 12.367.0008.2.127.000 | Operacionalização da Frota de Veículos da Educação   |            | 45.000,00     |                 | 45.000,00     |
| 12.367.0008.2.197.000 | Operacionalização do Ensino Especial   |            | 1.145.000,00  |                 | 1.145.000,00  |
| 12.367.0008.2.251.000 | Formação e Capacitação de Recursos Humanos do Ensino Especial  |            | 100.000,00    |                 | 100.000,00    |
| 12.367.0014.0.000.000 | Manter, promover e operacionalizar a manutenção da frota de veículos e máquinas municipais e aquisição de novos veículos e máquinas para a frota municipal.  | 150.000,00 | 664.000,00    |                 | 814.000,00    |
| 12.367.0014.1.017.000 | Aquisição e Ampliação da Frota de Veículos do Ensino Especial  | 150.000,00 |               |                 | 150.000,00    |
| 12.367.0014.2.089.000 | Manutenção da Frota de Veículos do Ensino Especial   |            | 85.000,00     |                 | 85.000,00     |



## DIÁRIO OFICIAL DO MUNICÍPIO DE SAQUAREMA

ESTADO DO RIO DE JANEIRO  
Prefeitura Municipal de Saquarema

Programa de Trabalho  
Exercício de 2023 - Anexo 6, da Lei 4.320/64

Unidade Gestora.....: CONSOLIDADO  
Órgão.....: 08 Sec. Educa, Cultura, Inclusão, Ciência e Tec  
Unidade Orçamentária: 08.002 Departamento de Educação

| Código                          | Especificação  | Projetos       | Atividades Oper. Especiais | Total            |
|---------------------------------|--|----------------|----------------------------|------------------|
| 12.367.0014.2.094.000           | Manutenção do Transporte Escolar do Ensino Especial        |                | 490.000,00                 | 490.000,00       |
| 12.367.0014.2.236.000           | Operacionalização do Transporte Escolar do Ensino Especial |                | 89.000,00                  | 89.000,00        |
| Total Unidade Orçamentária..... |  | 589.223.606,12 | 613.829.080,28             | 1.203.052.686,40 |







## DIÁRIO OFICIAL DO MUNICÍPIO DE SAQUAREMA

ESTADO DO RIO DE JANEIRO  
 Prefeitura Municipal de Saquarema

Programa de Trabalho  
 Exercício de 2023 - Anexo 6, da Lei 4.320/64

Unidade Gestora.....: CONSOLIDADO  
 Órgão.....: 08 Sec.Educa,Cultura,Inclusão,Ciência e Tec  
 Unidade Orçamentária: 08.003 Educação - FUNDEB

| Código                | Especificação  | Projetos | Atividades Oper. Especiais | Total         |
|-----------------------|--|----------|----------------------------|---------------|
| 12.000.0000.0.000.000 | Educação   |          | 90.076.680,62              | 90.076.680,62 |
| 12.361.0000.0.000.000 | Ensino Fundamental   |          | 70.718.579,93              | 70.718.579,93 |
| 12.361.0008.0.000.000 | Elevar a oferta de escolaridade na educação básica, garantindo uma educação de qualidade em todos os níveis de ensino, agregando ações que visem a implantação de mecanismos voltados para o combate a evasão, a repetência, promovendo aprendizagem significativas de forma a eliminar a fragmentação e a dissociação da realidade social assistindo o educando através de programas suplementares de material, transporte, alimentação, combatendo a distorção do índice Idade x Série e paralelamente o incentivo ao aprimoramento dos profissionais da educação, adequação de métodos de trabalho tornando a escola mais atrativa e desafiante para seus alunos. |          | 70.718.579,93              | 70.718.579,93 |
| 12.361.0008.2.021.000 | Atendimento de Gastos com Pessoal e Encargos Sociais do Ensino Fundamental - FUNDEB 30%  |          | 1.622.988,08               | 1.622.988,08  |
| 12.361.0008.2.022.000 | Atendimento de Gastos com Pessoal e Encargos Sociais do Ensino Fundamental - FUNDEB 70%  |          | 69.095.591,85              | 69.095.591,85 |
| 12.365.0000.0.000.000 | Educação Infantil  |          | 15.684.462,69              | 15.684.462,69 |
| 12.365.0008.0.000.000 | Elevar a oferta de escolaridade na educação básica, garantindo uma educação de qualidade em todos os níveis de ensino, agregando ações que visem a implantação de mecanismos voltados para o combate a evasão, a repetência, promovendo aprendizagem significativas de forma a eliminar a fragmentação e a dissociação da realidade social assistindo o educando através de programas suplementares de material, transporte, alimentação, combatendo a distorção do índice Idade x Série e paralelamente o incentivo ao aprimoramento dos profissionais da educação, adequação de métodos de trabalho tornando a escola mais atrativa e desafiante para seus alunos. |          | 15.684.462,69              | 15.684.462,69 |
| 12.365.0008.2.024.000 | Atendimento de Gastos com Pessoal e Encargos Sociais do Ensino Infantil - Creche - FUNDEB 30%  |          | 2.439.771,01               | 2.439.771,01  |
| 12.365.0008.2.025.000 | Atendimento de Gastos com Pessoal e Encargos Sociais do Ensino Infantil - Creche - FUNDEB 70%  |          | 9.913.703,15               | 9.913.703,15  |
| 12.365.0008.2.026.000 | Atendimento de Gastos com Pessoal e Encargos Sociais do Ensino Infantil  |          | 280.226,55                 | 280.226,55    |



## DIÁRIO OFICIAL DO MUNICÍPIO DE SAQUAREMA

ESTADO DO RIO DE JANEIRO

Programa de Trabalho

Prefeitura Municipal de Saquarema

Exercício de 2023 - Anexo 6, da Lei 4.320/64

|                       |  |               |               |
|-----------------------|--|---------------|---------------|
| 12.365.0008.2.027.000 | - Pré-Escola - FUNDEB 30%<br>Atendimento de Gastos com Pessoal e Encargos Sociais do Ensino Infantil   | 3.050.761,98  | 3.050.761,98  |
| 12.366.0000.0.000.000 | - Pré-Escola - FUNDEB 70%<br>Educação de Jovens e Adultos  | 428.255,06    | 428.255,06    |
| 12.366.0008.0.000.000 | Elevar a oferta de escolaridade na educação básica, garantindo uma educação de qualidade em todos os níveis de ensino, agregando ações que visem a implantação de mecanismos voltados para o combate a evasão, a repetência, promovendo aprendizagem significativas de forma a eliminar a fragmentação e a dissociação da realidade social assistindo o educando através de programas suplementares de material, transporte, alimentação, combatendo a distorção do índice Idade x Série e paralelamente o incentivo ao aprimoramento dos profissionais da educação, adequação de métodos de trabalho tornando a escola mais atrativa e desafiante para seus alunos. | 428.255,06    | 428.255,06    |
| 12.366.0008.2.016.000 | Atendimento de Gastos com Pessoal e Encargos Sociais do Ensino de Jovens e Adultos - FUNDEB 70%  | 428.255,06    | 428.255,06    |
| 12.367.0000.0.000.000 | Educação Especial  | 3.245.382,94  | 3.245.382,94  |
| 12.367.0008.0.000.000 | Elevar a oferta de escolaridade na educação básica, garantindo uma educação de qualidade em todos os níveis de ensino, agregando ações que visem a implantação de mecanismos voltados para o combate a evasão, a repetência, promovendo aprendizagem significativas de forma a eliminar a fragmentação e a dissociação da realidade social assistindo o educando através de programas suplementares de material, transporte, alimentação, combatendo a distorção do índice Idade x Série e paralelamente o incentivo ao aprimoramento dos profissionais da educação, adequação de métodos de trabalho tornando a escola mais atrativa e desafiante para seus alunos. | 3.245.382,94  | 3.245.382,94  |
| 12.367.0008.2.018.000 | Atendimento de Gastos com Pessoal e Encargos Sociais do Ensino Especial - FUNDEB 30%   | 155.455,56    | 155.455,56    |
| 12.367.0008.2.019.000 | Atendimento de Gastos com Pessoal e Encargos Sociais do Ensino Especial - FUNDEB 70%   | 3.089.927,38  | 3.089.927,38  |
|                       | Total Unidade Orçamentária.....  | 90.076.680,62 | 90.076.680,62 |



DIÁRIO OFICIAL DO MUNICÍPIO DE SAQUAREMA

ESTADO DO RIO DE JANEIRO  
 Prefeitura Municipal de Saquarema

Programa de Trabalho  
 Exercício de 2023 - Anexo 6, da Lei 4.320/64

Unidade Gestora.....: CONSOLIDADO  
 Órgão.....: 08 Sec.Educa,Cultura,Inclusão,Ciência e Tec  
 Unidade Orçamentária: 08.004 Departamento de Cultura

| Código                | Especificação  | Projetos       | Atividades Oper. Especiais | Total            |
|-----------------------|--|----------------|----------------------------|------------------|
| 13.000.0000.0.000.000 | Cultura  | 1.180.843,36   | 1.857.156,64               | 3.038.000,00     |
| 13.122.0000.0.000.000 | Administração Geral  |                | 188.000,00                 | 188.000,00       |
| 13.122.0007.0.000.000 | Promover política pública da difusão cultural, visando a manutenção e operacionalização dos espaços culturais no município.  |                | 163.000,00                 | 163.000,00       |
| 13.122.0007.2.169.000 | Operacionalização das Unidades Culturais   |                | 163.000,00                 | 163.000,00       |
| 13.122.0010.0.000.000 | Prover a unidade orçamentaria com recursos técnicos e materiais, objetivando o pleno desenvolvimento de suas atividades  |                | 25.000,00                  | 25.000,00        |
| 13.122.0010.2.163.000 | Operacionalização das Unidades Administrativas   |                | 25.000,00                  | 25.000,00        |
| 13.126.0000.0.000.000 | Tecnologia da Informação   |                | 19.156,64                  | 19.156,64        |
| 13.126.0024.0.000.000 | Manter, promover e operacionalizar a manutenção do parque tecnológico, implantar novas tecnologias, interligar as unidades e órgãos da municipalidade  |                | 19.156,64                  | 19.156,64        |
| 13.126.0024.2.057.000 | Gestão da Tecnologia da Informação da Gestão Pública   |                | 19.156,64                  | 19.156,64        |
| 13.391.0000.0.000.000 | Patrimônio Histórico, Artístico e Arque  |                | 350.000,00                 | 350.000,00       |
| 13.391.0007.0.000.000 | Promover política pública da difusão cultural, visando a manutenção e operacionalização dos espaços culturais no município.  |                | 350.000,00                 | 350.000,00       |
| 13.391.0007.2.093.000 | Manutenção do Patrimônio Histórico, Artístico e Cultural   |                | 350.000,00                 | 350.000,00       |
| 13.392.0000.0.000.000 | Difusão Cultural   | 1.180.843,36   | 1.300.000,00               | 2.480.843,36     |
| 13.392.0003.0.000.000 | O objetivo do programa é promover o desenvolvimento da cidade de Saquarema em toda a infraestrutura do município, com a implantação, criação, modernização e manutenção dos bens públicos existentes e novas aquisições municipais, visando melhoraria da qualidade de vida do cidadão saquaremense. | 1.180.843,36   |                            | 1.180.843,36     |
| 13.392.0003.1.038.000 | Construção, Ampliação e Reforma das Unidades Culturais   | 1.180.843,36   |                            | 1.180.843,36     |
| 13.392.0004.0.000.000 | Desenvolver políticas públicas, projetos, ações e atividades que estimulem a utilização da linguagem artística e expressões manifestações culturais, especialmente no ambiente escolar.  |                | 1.300.000,00               | 1.300.000,00     |
| 13.392.0004.2.038.000 | Difusão de Atividades Artístico Culturais  |                | 1.300.000,00               | 1.300.000,00     |
|                       | Total Unidade Orçamentária.....  | 1.180.843,36   | 1.857.156,64               | 3.038.000,00     |
|                       | Total do Órgão .....   | 591.624.449,48 | 747.265.042,16             | 1.338.889.491,64 |



## DIÁRIO OFICIAL DO MUNICÍPIO DE SAQUAREMA

ESTADO DO RIO DE JANEIRO  
Prefeitura Municipal de Saquarema

Programa de Trabalho  
Exercício de 2023 - Anexo 6, da Lei 4.320/64

Unidade Gestora.....: CONSOLIDADO  
Órgão.....: 09 Secretaria de Esporte, Lazer e Turismo  
Unidade Orçamentária: 09.001 Gab. da Sec. de Esporte, Lazer e Turismo

| Código                | Especificação  | Projetos   | Atividades Oper. Especiais | Total        |
|-----------------------|--|------------|----------------------------|--------------|
| 04.000.0000.0.000.000 | Administração  | 275.000,00 | 1.765.000,00               | 2.040.000,00 |
| 04.122.0000.0.000.000 | Administração Geral  | 270.000,00 | 1.720.000,00               | 1.990.000,00 |
| 04.122.0003.0.000.000 | O objetivo do programa é promover o desenvolvimento da cidade de Saquarema em toda a infraestrutura do município, com a implantação, criação, modernização e manutenção dos bens públicos existentes e novas aquisições municipais, visando melhoraria da qualidade de vida do cidadão saquaremense. | 260.000,00 |                            | 260.000,00   |
| 04.122.0003.1.033.000 | Construção, Ampliação e Reforma das Unidades Administrativas   | 240.000,00 |                            | 240.000,00   |
| 04.122.0003.1.054.000 | Desapropriação de Bens Moveis e Bens Imóveis   | 20.000,00  |                            | 20.000,00    |
| 04.122.0010.0.000.000 | Prover a unidade orçamentaria com recursos tecnicos e materiais, objetivando o pleno desenvolvimento de suas atividades  | 10.000,00  | 1.720.000,00               | 1.730.000,00 |
| 04.122.0010.1.076.000 | Modernização das Unidade Administrativa  | 10.000,00  |                            | 10.000,00    |
| 04.122.0010.2.155.000 | Operacionalização das Despesas Diversas da Administração Pública   |            | 30.000,00                  | 30.000,00    |
| 04.122.0010.2.163.000 | Operacionalização das Unidades Administrativas   |            | 1.690.000,00               | 1.690.000,00 |
| 04.126.0000.0.000.000 | Tecnologia da Informação   | 5.000,00   |                            | 5.000,00     |
| 04.126.0024.0.000.000 | Manter, promover e operacionalizar a manutenção do parque tecnológico, implantar novas tecnologias, interligar as unidades e órgãos da municipalidade  | 5.000,00   |                            | 5.000,00     |
| 04.126.0024.1.076.000 | Modernização das Unidade Administrativa  | 5.000,00   |                            | 5.000,00     |
| 04.128.0000.0.000.000 | Formação de Recursos Humanos   |            | 25.000,00                  | 25.000,00    |
| 04.128.0010.0.000.000 | Prover a unidade orçamentaria com recursos tecnicos e materiais, objetivando o pleno desenvolvimento de suas atividades  |            | 25.000,00                  | 25.000,00    |
| 04.128.0010.2.042.000 | Formação e Capacitação de Recursos Humanos   |            | 25.000,00                  | 25.000,00    |
| 04.695.0000.0.000.000 | Turismo  |            | 20.000,00                  | 20.000,00    |
| 04.695.0010.0.000.000 | Prover a unidade orçamentaria com recursos tecnicos e materiais, objetivando o pleno desenvolvimento de suas atividades  |            | 20.000,00                  | 20.000,00    |
| 04.695.0010.2.154.000 | Operacionalização das Despesas com as Entidades de Classe e Organizações Representativas   |            | 20.000,00                  | 20.000,00    |
| 11.000.0000.0.000.000 | Trabalho   | 480.000,00 |                            | 480.000,00   |
| 11.331.0000.0.000.000 | Proteção e Benefícios ao Trabalhador   | 480.000,00 |                            | 480.000,00   |
| 11.331.0041.0.000.000 | Promover por meio de ações administrativas o atendimento as politicas públicas voltadas a garantia da renda ao trabalhador da renda ao trabalhador autonomo e ambulante em decorrencia da atuação  | 480.000,00 |                            | 480.000,00   |



## DIÁRIO OFICIAL DO MUNICÍPIO DE SAQUAREMA

ESTADO DO RIO DE JANEIRO  
Prefeitura Municipal de Saquarema

Programa de Trabalho  
Exercício de 2023 - Anexo 6, da Lei 4.320/64

Unidade Gestora.....: CONSOLIDADO  
Órgão.....: 09 Secretaria de Esporte, Lazer e Turismo  
Unidade Orçamentária: 09.001 Gab. da Sec. de Esporte, Lazer e Turismo

| Código                | Especificação  | Projetos      | Atividades Oper. Especiais | Total         |
|-----------------------|--|---------------|----------------------------|---------------|
|                       | do poder público.  |               |                            |               |
| 11.331.0041.1.097.000 | Renda Temporária ao Trabalhador  | 480.000,00    |                            | 480.000,00    |
| 23.000.0000.0.000.000 | Comércio e Serviços  | 12.270.000,00 | 580.000,00                 | 12.850.000,00 |
| 23.122.0000.0.000.000 | Administração Geral  |               | 500.000,00                 | 500.000,00    |
| 23.122.0036.0.000.000 | Manter, promover e operacionalizar as atividades e programas de natureza turística e de lazer do município de Saquarema e investir em publicidade de mídia especializada e de massa para atingir o público final nos níveis estadual, nacional e internacional.                                      |               | 500.000,00                 | 500.000,00    |
| 23.122.0036.2.073.000 | Gestão do Turismo Municipal  |               | 500.000,00                 | 500.000,00    |
| 23.695.0000.0.000.000 | Turismo  | 12.270.000,00 | 80.000,00                  | 12.350.000,00 |
| 23.695.0003.0.000.000 | O objetivo do programa é promover o desenvolvimento da cidade de Saquarema em toda a infraestrutura do município, com a implantação, criação, modernização e manutenção dos bens públicos existentes e novas aquisições municipais, visando melhoraria da qualidade de vida do cidadão saquaremense. | 300.000,00    |                            | 300.000,00    |
| 23.695.0003.1.078.000 | Cameras e Equipamentos de video monitoramento modernos   | 300.000,00    |                            | 300.000,00    |
| 23.695.0036.0.000.000 | Manter, promover e operacionalizar as atividades e programas de natureza turística e de lazer do município de Saquarema e investir em publicidade de mídia especializada e de massa para atingir o público final nos níveis estadual, nacional e internacional.                                      | 11.970.000,00 | 80.000,00                  | 12.050.000,00 |
| 23.695.0036.1.021.000 | Carnaval em Saquarema  | 1.750.000,00  |                            | 1.750.000,00  |
| 23.695.0036.1.066.000 | Promoção e Realização de Eventos   | 9.245.000,00  |                            | 9.245.000,00  |
| 23.695.0036.1.069.000 | Promoção e Realização de Festivais Gastronômicos   | 825.000,00    |                            | 825.000,00    |
| 23.695.0036.1.075.000 | Revitalização e Ampliação da Sinalização Turísticas  | 150.000,00    |                            | 150.000,00    |
| 23.695.0036.2.147.000 | Operacionalização das Ações de Promoção do Destino   |               | 65.000,00                  | 65.000,00     |
| 23.695.0036.2.177.000 | Operacionalização de Reuniões, Seminários e Fóruns   |               | 15.000,00                  | 15.000,00     |
| 27.000.0000.0.000.000 | Desporto e Lazer   | 30.000,00     | 21.115.000,00              | 21.145.000,00 |
| 27.122.0000.0.000.000 | Administração Geral  |               | 4.100.000,00               | 4.100.000,00  |
| 27.122.0032.0.000.000 | Esporte e o lazer são fatores de desenvolvimento local pelos benefícios que proporcionam à saúde física e mental dos seres humanos.  |               | 4.100.000,00               | 4.100.000,00  |
| 27.122.0032.2.071.000 | Gestão do Esporte e Lazer Municipal  |               | 4.100.000,00               | 4.100.000,00  |
| 27.811.0000.0.000.000 | Desporto de Rendimento   | 30.000,00     | 15.290.000,00              | 15.320.000,00 |
| 27.811.0003.0.000.000 | O objetivo do programa é promover o desenvolvimento da cidade de Saquarema em toda a infraestrutura do município, com a implantação, criação, modernização e manutenção  | 30.000,00     | 30.000,00                  | 60.000,00     |





## DIÁRIO OFICIAL DO MUNICÍPIO DE SAQUAREMA

ESTADO DO RIO DE JANEIRO  
Prefeitura Municipal de Saquarema

Programa de Trabalho  
Exercício de 2023 - Anexo 6, da Lei 4.320/64

Unidade Gestora.....: CONSOLIDADO  
Órgão.....: 09 Secretaria de Esporte, Lazer e Turismo  
Unidade Orçamentária: 09.001 Gab. da Sec. de Esporte, Lazer e Turismo

| Código                | Especificação   | Projetos      | Atividades Oper. Especiais | Total         |
|-----------------------|---|---------------|----------------------------|---------------|
|                       | dos bens públicos existentes e novas aquisições municipais, visando melhoria da qualidade de vida do cidadão saquaremense.          |               |                            |               |
| 27.811.0003.1.026.000 | Construção do Kartódromo Municipal  | 30.000,00     |                            | 30.000,00     |
| 27.811.0003.2.099.000 | Manutenção e Conservação dos Estádios Municipais  |               | 30.000,00                  | 30.000,00     |
| 27.811.0032.0.000.000 | Esporte e o lazer são fatores de desenvolvimento local pelos benefícios que proporcionam à saúde física e mental dos seres humanos. |               | 15.260.000,00              | 15.260.000,00 |
| 27.811.0032.2.067.000 | Gestão de ações direcionadas ao Surf  |               | 9.220.000,00               | 9.220.000,00  |
| 27.811.0032.2.176.000 | Operacionalização de Projetos de Fomento ao Esporte   |               | 1.030.000,00               | 1.030.000,00  |
| 27.811.0032.2.204.000 | Operacionalização do Kartódromo Municipal   |               | 5.010.000,00               | 5.010.000,00  |
| 27.812.0000.0.000.000 | Desporto Comunitário  |               | 1.725.000,00               | 1.725.000,00  |
| 27.812.0032.0.000.000 | Esporte e o lazer são fatores de desenvolvimento local pelos benefícios que proporcionam à saúde física e mental dos seres humanos. |               | 1.725.000,00               | 1.725.000,00  |
| 27.812.0032.2.068.000 | Gestão de Eventos Esportivos e de Lazer   |               | 1.685.000,00               | 1.685.000,00  |
| 27.812.0032.2.219.000 | Operacionalização do Programa: Escolinhas Esportivas  |               | 40.000,00                  | 40.000,00     |
|                       | Total Unidade Orçamentária.....   | 13.055.000,00 | 23.460.000,00              | 36.515.000,00 |
|                       | Total do Órgão .....  | 13.055.000,00 | 23.460.000,00              | 36.515.000,00 |

# Diário Oficial de Saquarema na Internet

Inovação, informação e transparência a um clique



Veículo oficial de comunicação, publicidade e divulgação dos atos normativos e administrativos do Poder Executivo Municipal De acordo com a Lei nº 1.715/2018 e o Decreto nº 1.822/2018.

ACESSE: [WWW.DOS.SAQUAREMA.RJ.GOV.BR](http://WWW.DOS.SAQUAREMA.RJ.GOV.BR)



**DIÁRIO OFICIAL DO MUNICÍPIO DE SAQUAREMA**

ESTADO DO RIO DE JANEIRO  
Prefeitura Municipal de Saquarema

Programa de Trabalho  
Exercício de 2023 - Anexo 6, da Lei 4.320/64

Unidade Gestora.....: CONSOLIDADO  
Órgão.....: 10 Secretaria de Finanças  
Unidade Orçamentária: 10.001 Gabinete da Secretaria de Finanças

| Código                | Especificação   | Projetos        | Atividades        | Oper. Especiais        | Total         |
|-----------------------|---|-----------------|-------------------|------------------------|---------------|
| 04.000.0000.0.000.000 | Administração   |                 | 4.275.980,16      |                        | 4.275.980,16  |
| 04.122.0000.0.000.000 | Administração Geral   |                 | 280.000,00        |                        | 280.000,00    |
| 04.122.0010.0.000.000 | Prover a unidade orçamentaria com recursos tecnicos e materiais, objetivando o pleno desenvolvimento de suas atividades                               |                 | 280.000,00        |                        | 280.000,00    |
| 04.122.0010.2.163.000 | Operacionalização das Unidades Administrativas  |                 | 280.000,00        |                        | 280.000,00    |
| 04.123.0000.0.000.000 | Administração Financeira  |                 | 2.000.000,00      |                        | 2.000.000,00  |
| 04.123.0010.0.000.000 | Prover a unidade orçamentaria com recursos tecnicos e materiais, objetivando o pleno desenvolvimento de suas atividades                               |                 | 2.000.000,00      |                        | 2.000.000,00  |
| 04.123.0010.2.156.000 | Operacionalização das Despesas Financeiras da Administração Pública   |                 | 2.000.000,00      |                        | 2.000.000,00  |
| 04.126.0000.0.000.000 | Tecnologia da Informação  |                 | 1.975.980,16      |                        | 1.975.980,16  |
| 04.126.0024.0.000.000 | Manter, promover e operacionalizar a manutenção do parque tecnológico, implantar novas tecnologias, interligar as unidades e órgãos da municipalidade |                 | 1.975.980,16      |                        | 1.975.980,16  |
| 04.126.0024.2.247.000 | Gerenciamento dos Sistemas Integrado de Gestão Pública  |                 | 1.975.980,16      |                        | 1.975.980,16  |
| 04.128.0000.0.000.000 | Formação de Recursos Humanos  |                 | 20.000,00         |                        | 20.000,00     |
| 04.128.0010.0.000.000 | Prover a unidade orçamentaria com recursos tecnicos e materiais, objetivando o pleno desenvolvimento de suas atividades                               |                 | 20.000,00         |                        | 20.000,00     |
| 04.128.0010.2.042.000 | Formação e Capacitação de Recursos Humanos  |                 | 20.000,00         |                        | 20.000,00     |
| 28.000.0000.0.000.000 | Encargos Especiais  |                 |                   | 39.425.332,17          | 39.425.332,17 |
| 28.843.0000.0.000.000 | Serviço da Dívida Interna   |                 |                   | 7.012.607,15           | 7.012.607,15  |
| 28.843.0000.0.000.000 | Encargos Especiais - Custeio de dívidas, ressarcimentos, indenizações e outros afins.   |                 |                   | 7.012.607,15           | 7.012.607,15  |
| 28.843.0000.0.011.000 | Dívida Interna Contratada   |                 |                   | 7.012.607,15           | 7.012.607,15  |
| 28.845.0000.0.000.000 | Outras Transferências   |                 |                   | 150.000,00             | 150.000,00    |
| 28.845.0000.0.000.000 | Encargos Especiais - Custeio de dívidas, ressarcimentos, indenizações e outros afins.   |                 |                   | 150.000,00             | 150.000,00    |
| 28.845.0000.0.012.000 | Devolução ou Restituição de Recursos  |                 |                   | 150.000,00             | 150.000,00    |
| 28.846.0000.0.000.000 | Outros Encargos Especiais   |                 |                   | 32.262.725,02          | 32.262.725,02 |
| 28.846.0000.0.000.000 | Encargos Especiais - Custeio de dívidas, ressarcimentos, indenizações e outros afins.   |                 |                   | 32.262.725,02          | 32.262.725,02 |
| 28.846.0000.0.001.000 | Amortização do Deficit Atuarial Previdenciario  |                 |                   | 3.080.000,00           | 3.080.000,00  |
| 28.846.0000.0.013.000 | Outros Encargos Especiais   |                 |                   | 29.182.725,02          | 29.182.725,02 |
| 99.000.0000.0.000.000 | Reservas  |                 |                   | 2.921.992,82           | 2.921.992,82  |
| 99.999.0000.0.000.000 | Reserva de Contingência   |                 |                   | 2.921.992,82           | 2.921.992,82  |
| 99.999.9999.0.000.000 | Reserva orçamentária de contingência  |                 |                   | 2.921.992,82           | 2.921.992,82  |
| 99.999.9999.0.009.000 | Reserva de Contingência   |                 |                   | 2.921.992,82           | 2.921.992,82  |
|                       | Total Unidade Orçamentária.....   |                 | 4.275.980,16      | 42.347.324,99          | 46.623.305,15 |
| <b>Código</b>         | <b>Especificação</b>  | <b>Projetos</b> | <b>Atividades</b> | <b>Oper. Especiais</b> | <b>Total</b>  |
|                       | Total do Órgão .....  |                 | 4.275.980,16      | 42.347.324,99          | 46.623.305,15 |



## DIÁRIO OFICIAL DO MUNICÍPIO DE SAQUAREMA

ESTADO DO RIO DE JANEIRO  
Prefeitura Municipal de Saquarema

Programa de Trabalho  
Exercício de 2023 - Anexo 6, da Lei 4.320/64

Unidade Gestora.....: CONSOLIDADO  
Órgão.....: 11 Secretaria de Governo  
Unidade Orçamentária: 11.001 Gabinete de Governo

| Código                | Especificação   | Projetos   | Atividades Oper. Especiais | Total         |
|-----------------------|---|------------|----------------------------|---------------|
| 04.000.0000.0.000.000 | Administração   | 173.000,00 | 17.954.000,00              | 18.127.000,00 |
| 04.122.0000.0.000.000 | Administração Geral   | 173.000,00 | 15.384.000,00              | 15.557.000,00 |
| 04.122.0010.0.000.000 | Prover a unidade orçamentaria com recursos técnicos e materiais, objetivando o pleno desenvolvimento de suas atividades                               | 173.000,00 | 15.384.000,00              | 15.557.000,00 |
| 04.122.0010.1.076.000 | Modernização das Unidade Administrativa   | 173.000,00 |                            | 173.000,00    |
| 04.122.0010.2.155.000 | Operacionalização das Despesas Diversas da Administração Pública  |            | 130.000,00                 | 130.000,00    |
| 04.122.0010.2.163.000 | Operacionalização das Unidades Administrativas  |            | 15.254.000,00              | 15.254.000,00 |
| 04.126.0000.0.000.000 | Tecnologia da Informação  |            | 2.570.000,00               | 2.570.000,00  |
| 04.126.0024.0.000.000 | Manter, promover e operacionalizar a manutenção do parque tecnológico, implantar novas tecnologias, interligar as unidades e órgãos da municipalidade |            | 2.570.000,00               | 2.570.000,00  |
| 04.126.0024.2.057.000 | Gestão da Tecnologia da Informação da Gestão Pública  |            | 2.570.000,00               | 2.570.000,00  |
| 24.000.0000.0.000.000 | Comunicações  |            | 1.435.000,00               | 1.435.000,00  |
| 24.131.0000.0.000.000 | Comunicação Social  |            | 1.435.000,00               | 1.435.000,00  |
| 24.131.0013.0.000.000 | Prover a unidade orçamentaria com recursos técnicos e materiais, objetivando o pleno acesso as informações a população                                |            | 1.435.000,00               | 1.435.000,00  |
| 24.131.0013.2.036.000 | Atos Oficiais e Campanhas Publicitárias   |            | 1.000.000,00               | 1.000.000,00  |
| 24.131.0013.2.053.000 | Gestão da Comunicação Institucional   |            | 435.000,00                 | 435.000,00    |
|                       | Total Unidade Orçamentária.....   | 173.000,00 | 19.389.000,00              | 19.562.000,00 |
|                       | Total do Órgão .....  | 173.000,00 | 19.389.000,00              | 19.562.000,00 |

**ENCARE O QUE NÃO TE FAZ BEM. DE PREFERÊNCIA, EM NOSSA COMPANHIA.**

Violência Verbal, Moral, Sexual ou Psicológica é Crime!

**LIGUE 180**

**CRAM** **PREFEITURA SAQUAREMA**

**LEMBRE-SE, O PLANETA NÃO É DESCARTÁVEL!**

ECONOMIZE ENERGIA  
ECONOMIZE ÁGUA  
ECONOMIZE PAPEL  
ECONOMIZE MATERIAL HOSPITALAR

**RECICLE SUAS ATITUDES.**

**PREFEITURA SAQUAREMA**  
TRABALHO E RESPEITO



## DIÁRIO OFICIAL DO MUNICÍPIO DE SAQUAREMA

ESTADO DO RIO DE JANEIRO  
 Prefeitura Municipal de Saquarema

Programa de Trabalho  
 Exercício de 2023 - Anexo 6, da Lei 4.320/64

Unidade Gestora.....: CONSOLIDADO  
 Órgão.....: 12 Secretaria de Meio Ambiente  
 Unidade Orçamentária: 12.020 Fundo de Meio Ambiente

| Código                | Especificação  | Projetos     | Atividades Oper. Especiais | Total        |
|-----------------------|--|--------------|----------------------------|--------------|
| 18.000.0000.0.000.000 | Gestão Ambiental   | 1.300.000,00 | 3.885.000,00               | 5.185.000,00 |
| 18.122.0000.0.000.000 | Administração Geral  | 800.000,00   | 67.000,00                  | 867.000,00   |
| 18.122.0003.0.000.000 | O objetivo do programa é promover o desenvolvimento da cidade de Saquarema em toda a infraestrutura do município, com a implantação, criação, modernização e manutenção dos bens públicos existentes e novas aquisições municipais, visando melhoraria da qualidade de vida do cidadão saquaremense. | 700.000,00   |                            | 700.000,00   |
| 18.122.0003.1.054.000 | Desapropriação de Bens Moveis e Bens Imóveis   | 700.000,00   |                            | 700.000,00   |
| 18.122.0010.0.000.000 | Prover a unidade orçamentaria com recursos tecnicos e materiais, objetivando o pleno desenvolvimento de suas atividades  |              | 17.000,00                  | 17.000,00    |
| 18.122.0010.2.163.000 | Operacionalização das Unidades Administrativas   |              | 17.000,00                  | 17.000,00    |
| 18.122.0014.0.000.000 | Manter, promover e operacionalizar a manutenção da frota de veiculos e maquinas municipais e aquisição de novos veiculos e maquinas para a frota municipal.  |              | 50.000,00                  | 50.000,00    |
| 18.122.0014.2.128.000 | Operacionalização da Frota de Veículos da Gestão Ambiental   |              | 50.000,00                  | 50.000,00    |
| 18.122.0024.0.000.000 | Manter, promover e operacionalizar a manutenção do parque tecnológico, implantar novas tecnologias, interligar as unidades e órgãos da municipalidade  | 100.000,00   |                            | 100.000,00   |
| 18.122.0024.1.076.000 | Modernização das Unidade Administrativa  | 100.000,00   |                            | 100.000,00   |
| 18.126.0000.0.000.000 | Tecnologia da Informação   | 200.000,00   |                            | 200.000,00   |
| 18.126.0024.0.000.000 | Manter, promover e operacionalizar a manutenção do parque tecnológico, implantar novas tecnologias, interligar as unidades e órgãos da municipalidade  | 200.000,00   |                            | 200.000,00   |
| 18.126.0024.1.076.000 | Modernização das Unidade Administrativa  | 200.000,00   |                            | 200.000,00   |
| 18.128.0000.0.000.000 | Formação de Recursos Humanos   |              | 20.000,00                  | 20.000,00    |
| 18.128.0010.0.000.000 | Prover a unidade orçamentaria com recursos tecnicos e materiais, objetivando o pleno desenvolvimento de suas atividades  |              | 20.000,00                  | 20.000,00    |
| 18.128.0010.2.042.000 | Formação e Capacitação de Recursos Humanos   |              | 20.000,00                  | 20.000,00    |
| 18.541.0000.0.000.000 | Preservação e Conservação Ambiental  | 300.000,00   | 3.798.000,00               | 4.098.000,00 |
| 18.541.0016.0.000.000 | Executar a política municipal do Meio Ambiente e dos Recursos Hídricos, preservação, conservação e utilização sustentável de ecossistemas.   | 300.000,00   | 3.798.000,00               | 4.098.000,00 |
| 18.541.0016.1.099.000 | Construção da Sede das Unidades de Conservação   | 300.000,00   |                            | 300.000,00   |
| 18.541.0016.2.100.000 | Manutenção e Modernização dos Equipamentos Ambientais  |              | 100.000,00                 | 100.000,00   |





## DIÁRIO OFICIAL DO MUNICÍPIO DE SAQUAREMA

ESTADO DO RIO DE JANEIRO  
Prefeitura Municipal de Saquarema

Programa de Trabalho  
Exercício de 2023 - Anexo 6, da Lei 4.320/64

Unidade Gestora.....: CONSOLIDADO  
Órgão.....: 12 Secretaria de Meio Ambiente  
Unidade Orçamentária: 12.020 Fundo de Meio Ambiente

| Código                | Especificação   | Projetos     | Atividades Oper. Especiais | Total        |
|-----------------------|---|--------------|----------------------------|--------------|
| 18.541.0016.2.103.000 | Monitoramento, Análise e Impacto e Estudo Ambiental   |              | 3.248.000,00               | 3.248.000,00 |
| 18.541.0016.2.145.000 | Operacionalização das Ações Ambientais de Cercamento, Plaqueamento e Recuperação da Cobertura Vegetal |              | 100.000,00                 | 100.000,00   |
| 18.541.0016.2.170.000 | Operacionalização das Unidades de Conservação   |              | 300.000,00                 | 300.000,00   |
| 18.541.0016.2.175.000 | Operacionalização de Programas Educativos Ambientais  |              | 30.000,00                  | 30.000,00    |
| 18.541.0016.2.246.000 | Operacionalização dos Sistemas Gestão e Proteção Ambiental  |              | 20.000,00                  | 20.000,00    |
|                       | Total Unidade Orçamentária.....   | 1.300.000,00 | 3.885.000,00               | 5.185.000,00 |
|                       | Total do Órgão .....  | 1.300.000,00 | 3.885.000,00               | 5.185.000,00 |

# PROGRAMA

# TARIFA

# SOLIDÁRIA

**CADASTRE-SE E  
PAGUE APENAS  
50% DO VALOR DA  
PASSAGEM DE  
ÔNIBUS**

**APROVEITE!**

**PREFEITURA  
SAQUAREMA**  
TRABALHO E RESPEITO





## DIÁRIO OFICIAL DO MUNICÍPIO DE SAQUAREMA

ESTADO DO RIO DE JANEIRO  
 Prefeitura Municipal de Saquarema

Programa de Trabalho  
 Exercício de 2023 - Anexo 6, da Lei 4.320/64

Unidade Gestora.....: CONSOLIDADO  
 Órgão.....: 13 Secretaria de Obras Públicas  
 Unidade Orçamentária: 13.001 Gabinete de Obras Públicas

| Código                | Especificação  | Projetos      | Atividades Oper. Especiais | Total         |
|-----------------------|--|---------------|----------------------------|---------------|
| 04.000.0000.0.000.000 | Administração  | 75.000,00     | 780.000,00                 | 855.000,00    |
| 04.122.0000.0.000.000 | Administração Geral  | 75.000,00     | 740.000,00                 | 815.000,00    |
| 04.122.0010.0.000.000 | Prover a unidade orçamentaria com recursos tecnicos e materiais, objetivando o pleno desenvolvimento de suas atividades  | 75.000,00     | 740.000,00                 | 815.000,00    |
| 04.122.0010.1.076.000 | Modernização das Unidade Administrativa  | 75.000,00     |                            | 75.000,00     |
| 04.122.0010.2.153.000 | Operacionalização das Despesas com a Devolução de Recursos   |               | 10.000,00                  | 10.000,00     |
| 04.122.0010.2.155.000 | Operacionalização das Despesas Diversas da Administração Pública   |               | 55.000,00                  | 55.000,00     |
| 04.122.0010.2.163.000 | Operacionalização das Unidades Administrativas   |               | 675.000,00                 | 675.000,00    |
| 04.126.0000.0.000.000 | Tecnologia da Informação   |               | 15.000,00                  | 15.000,00     |
| 04.126.0024.0.000.000 | Manter, promover e operacionalizar a manutenção do parque tecnológico, implantar novas tecnologias, interligar as unidades e órgãos da municipalidade  |               | 15.000,00                  | 15.000,00     |
| 04.126.0024.2.057.000 | Gestão da Tecnologia da Informação da Gestão Pública   |               | 15.000,00                  | 15.000,00     |
| 04.128.0000.0.000.000 | Formação de Recursos Humanos   |               | 25.000,00                  | 25.000,00     |
| 04.128.0010.0.000.000 | Prover a unidade orçamentaria com recursos tecnicos e materiais, objetivando o pleno desenvolvimento de suas atividades  |               | 25.000,00                  | 25.000,00     |
| 04.128.0010.2.042.000 | Formação e Capacitação de Recursos Humanos   |               | 25.000,00                  | 25.000,00     |
| 15.000.0000.0.000.000 | Urbanismo  | 14.370.000,00 |                            | 14.370.000,00 |
| 15.122.0000.0.000.000 | Administração Geral  | 12.770.000,00 |                            | 12.770.000,00 |
| 15.122.0003.0.000.000 | O objetivo do programa é promover o desenvolvimento da cidade de Saquarema em toda a infraestrutura do município, com a implantação, criação, modernização e manutenção dos bens públicos existentes e novas aquisições municipais, visando melhoraria da qualidade de vida do cidadão saquaremense. | 5.300.000,00  |                            | 5.300.000,00  |
| 15.122.0003.1.033.000 | Construção, Ampliação e Reforma das Unidades Administrativas   | 5.300.000,00  |                            | 5.300.000,00  |
| 15.122.0037.0.000.000 | Desenvolver projetos arquitetônicos e urbanísticos que visem dotar a cidade de meios praticos e modernos, otimizando espaços, valorizando a natureza, a vida e a sustentabilidade ambiental.   | 7.470.000,00  |                            | 7.470.000,00  |
| 15.122.0037.1.058.000 | Gerenciamento e Elaboração de Projetos   | 7.470.000,00  |                            | 7.470.000,00  |
| 15.451.0000.0.000.000 | Infra-estrutura Urbana   | 1.600.000,00  |                            | 1.600.000,00  |
| 15.451.0023.0.000.000 | Obras de infraestrutura viária municipal para o desenvolvimento da cidade de Saquarema, visando melhoraria da qualidade de vida da população.  | 1.600.000,00  |                            | 1.600.000,00  |



## DIÁRIO OFICIAL DO MUNICÍPIO DE SAQUAREMA

ESTADO DO RIO DE JANEIRO  
Prefeitura Municipal de Saquarema

Programa de Trabalho  
Exercício de 2023 - Anexo 6, da Lei 4.320/64

Unidade Gestora.....: CONSOLIDADO  
Órgão.....: 13 Secretaria de Obras Públicas  
Unidade Orçamentária: 13.001 Gabinete de Obras Públicas

| Código                | Especificação  | Projetos      | Atividades Oper. Especiais | Total         |
|-----------------------|--|---------------|----------------------------|---------------|
| 15.451.0023.1.074.000 | Revitalização e Ampliação da Infraestrutura Viária   | 1.600.000,00  |                            | 1.600.000,00  |
| 20.000.0000.0.000.000 | Agricultura  | 9.000.000,00  |                            | 9.000.000,00  |
| 20.608.0000.0.000.000 | Promoção da Produção Agropecuária  | 9.000.000,00  |                            | 9.000.000,00  |
| 20.608.0027.0.000.000 | Planejar, coordenar e operacionalizar as praças, parques e jardins do município de Saquarema.  | 9.000.000,00  |                            | 9.000.000,00  |
| 20.608.0027.1.030.000 | Construção do Parque de Exposições Agropecuárias   | 9.000.000,00  |                            | 9.000.000,00  |
| 27.000.0000.0.000.000 | Desporto e Lazer   | 900.000,00    |                            | 900.000,00    |
| 27.812.0000.0.000.000 | Desporto Comunitário   | 900.000,00    |                            | 900.000,00    |
| 27.812.0003.0.000.000 | O objetivo do programa é promover o desenvolvimento da cidade de Saquarema em toda a infraestrutura do município, com a implantação, criação, modernização e manutenção dos bens públicos existentes e novas aquisições municipais, visando melhoria da qualidade de vida do cidadão saquaremense. | 900.000,00    |                            | 900.000,00    |
| 27.812.0003.1.072.000 | Revitalização e Ampliação da Infraestrutura Esportiva e de Lazer   | 900.000,00    |                            | 900.000,00    |
|                       | Total Unidade Orçamentária.....  | 24.345.000,00 | 780.000,00                 | 25.125.000,00 |
|                       | Total do Órgão .....   | 24.345.000,00 | 780.000,00                 | 25.125.000,00 |

ESTADO DO RIO DE JANEIRO  
Prefeitura Municipal de Saquarema

Programa de Trabalho  
Exercício de 2023 - Anexo 6, da Lei 4.320/64

Unidade Gestora.....: CONSOLIDADO  
Órgão.....: 14 Secretaria de Planejamento  
Unidade Orçamentária: 14.001 Gab. da Sec. de Planejamento

| Código                | Especificação   | Projetos | Atividades Oper. Especiais | Total     |
|-----------------------|---|----------|----------------------------|-----------|
| 04.000.0000.0.000.000 | Administração   |          | 50.000,00                  | 50.000,00 |
| 04.122.0000.0.000.000 | Administração Geral   |          | 35.000,00                  | 35.000,00 |
| 04.122.0010.0.000.000 | Prover a unidade orçamentaria com recursos técnicos e materiais, objetivando o pleno desenvolvimento de suas atividades |          | 35.000,00                  | 35.000,00 |
| 04.122.0010.2.163.000 | Operacionalização das Unidades Administrativas  |          | 35.000,00                  | 35.000,00 |
| 04.128.0000.0.000.000 | Formação de Recursos Humanos  |          | 15.000,00                  | 15.000,00 |
| 04.128.0010.0.000.000 | Prover a unidade orçamentaria com recursos técnicos e materiais, objetivando o pleno desenvolvimento de suas atividades |          | 15.000,00                  | 15.000,00 |
| 04.128.0010.2.042.000 | Formação e Capacitação de Recursos Humanos  |          | 15.000,00                  | 15.000,00 |
|                       | Total Unidade Orçamentária.....   |          | 50.000,00                  | 50.000,00 |
|                       | Total do Órgão .....  |          | 50.000,00                  | 50.000,00 |

ESTADO DO RIO DE JANEIRO  
Prefeitura Municipal de Saquarema

Programa de Trabalho  
Exercício de 2023 - Anexo 6, da Lei 4.320/64

Unidade Gestora.....: CONSOLIDADO  
Órgão.....: 15 Secretaria de Adm., Receita e Tributação  
Unidade Orçamentária: 15.001 Gab. da Sec. Adm. Receita e Tributação

| Código                | Especificação   | Projetos | Atividades     | Oper. Especiais | Total          |
|-----------------------|---|----------|----------------|-----------------|----------------|
| 04.000.0000.0.000.000 | Administração   |          | 109.548.755,90 |                 | 109.548.755,90 |
| 04.122.0000.0.000.000 | Administração Geral   |          | 108.689.555,90 |                 | 108.689.555,90 |
| 04.122.0010.0.000.000 | Prover a unidade orçamentaria com recursos tecnicos e materiais, objetivando o pleno desenvolvimento de suas atividades                               |          | 108.674.555,90 |                 | 108.674.555,90 |
| 04.122.0010.2.002.000 | Atendimento de Gastos com Pessoal e Encargos Sociais  |          | 104.109.283,50 |                 | 104.109.283,50 |
| 04.122.0010.2.155.000 | Operacionalização das Despesas Diversas da Administração Pública  |          | 20.000,00      |                 | 20.000,00      |
| 04.122.0010.2.163.000 | Operacionalização das Unidades Administrativas  |          | 4.545.272,40   |                 | 4.545.272,40   |
| 04.122.0022.0.000.000 | Prover a unidade orçamentaria com recursos tecnicos e materiais, objetivando eficiência tributaria do municipio.                                      |          | 15.000,00      |                 | 15.000,00      |
| 04.122.0022.2.104.000 | Operacionalização da Administração Tributária   |          | 15.000,00      |                 | 15.000,00      |
| 04.126.0000.0.000.000 | Tecnologia da Informação  |          | 859.200,00     |                 | 859.200,00     |
| 04.126.0024.0.000.000 | Manter, promover e operacionalizar a manutenção do parque tecnológico, implantar novas tecnologias, interligar as unidades e órgãos da municipalidade |          | 859.200,00     |                 | 859.200,00     |
| 04.126.0024.2.057.000 | Gestão da Tecnologia da Informação da Gestão Pública  |          | 139.200,00     |                 | 139.200,00     |
| 04.126.0024.2.066.000 | Gestão da Tecnologia das Informações Tributárias  |          | 720.000,00     |                 | 720.000,00     |
|                       | Total Unidade Orçamentária.....   |          | 109.548.755,90 |                 | 109.548.755,90 |
|                       | Total do Órgão .....  |          | 109.548.755,90 |                 | 109.548.755,90 |

## Hepatites B e C Faça o teste!

As hepatites B e C são doenças silenciosas e perigosas e nem sempre apresentam sintomas.

**ATENDIMENTO**

ESFs - Estratégia Saúde da Família  
Das 09 às 15 horas com agendamento

Casa Amarela - Rua Waldir Macedo da Silva,  
nº 180, casa 2 Verde Vale  
De segunda a sexta, das 09 às 16 horas

**TESTE RÁPIDO**

Disponibilizado em todas as UBS (Unidade Básica de Saúde)  
e no SAE SAQUAREMA (Casa Amarela)



Saiba mais em [gov.br/saude](http://gov.br/saude)

PREFEITURA SAQUAREMA

SUS

MINISTÉRIO DA SAÚDE

PÁTRIA AMADA BRASIL GOVERNO FEDERAL

## Saquarema, o 9º município mais transparente do estado

**Nota: 8,56** (acima da média estadual e dos municípios fluminenses)

**9º lugar no estado** (destaque positivo pelo segundo ano consecutivo)

**174º lugar no país** (entre 691 cidades com mais de 50 mil habitantes)

Escala Brasil Transparente - Avaliação 360° (EBT 360°)  
Edição 2020/2021

PREFEITURA SAQUAREMA

saquarema.rj.gov.br



## DIÁRIO OFICIAL DO MUNICÍPIO DE SAQUAREMA

ESTADO DO RIO DE JANEIRO  
Prefeitura Municipal de Saquarema

Programa de Trabalho  
Exercício de 2023 - Anexo 6, da Lei 4.320/64

Unidade Gestora.....: CONSOLIDADO  
Órgão.....: 16 Secretaria de Saúde  
Unidade Orçamentária: 16.020 Fundo de Saúde

| Código                | Especificação  | Projetos       | Atividades     | Oper. Especiais | Total          |
|-----------------------|--|----------------|----------------|-----------------|----------------|
| 10.000.0000.0.000.000 | Saúde  | 107.779.255,58 | 380.442.664,09 | 2.395.000,00    | 490.616.919,67 |
| 10.122.0000.0.000.000 | Administração Geral  | 5.075.432,36   | 46.755.687,95  | 195.000,00      | 52.026.120,31  |
| 10.122.0000.0.000.000 | Encargos Especiais - Custeio de dívidas, ressarcimentos, indenizações e outros afins.  |                |                | 195.000,00      | 195.000,00     |
| 10.122.0000.0.013.000 | Outros Encargos Especiais  |                |                | 195.000,00      | 195.000,00     |
| 10.122.0003.0.000.000 | O objetivo do programa é promover o desenvolvimento da cidade de Saquarema em toda a infraestrutura do município, com a implantação, criação, modernização e manutenção dos bens públicos existentes e novas aquisições municipais, visando melhoria da qualidade de vida do cidadão saquaremense. | 3.500.000,00   |                |                 | 3.500.000,00   |
| 10.122.0003.1.034.000 | Construção, Ampliação e Reforma das Unidades Administrativas da Saúde  | 3.500.000,00   |                |                 | 3.500.000,00   |
| 10.122.0010.0.000.000 | Prover a unidade orçamentaria com recursos técnicos e materiais, objetivando o pleno desenvolvimento de suas atividades  |                | 37.558.717,03  |                 | 37.558.717,03  |
| 10.122.0010.2.003.000 | Atendimento de Gastos com Pessoal e Encargos Sociais da Atenção Primária   |                | 20.533.000,00  |                 | 20.533.000,00  |
| 10.122.0010.2.009.000 | Atendimento de Gastos com Pessoal e Encargos Sociais da Média e Alta Complexidade  |                | 9.163.000,00   |                 | 9.163.000,00   |
| 10.122.0010.2.010.000 | Atendimento de Gastos com Pessoal e Encargos Sociais da Saúde Bucal  |                | 7.000,00       |                 | 7.000,00       |
| 10.122.0010.2.011.000 | Atendimento de Gastos com Pessoal e Encargos Sociais da Vigilância Epidemiológica  |                | 2.935.405,53   |                 | 2.935.405,53   |
| 10.122.0010.2.033.000 | Atendimento de Gastos com Pessoal e Encargos Sociais dos Agentes Comunitários de Saúde   |                | 1.367.000,00   |                 | 1.367.000,00   |
| 10.122.0010.2.034.000 | Atendimento de Gastos com Pessoal e Encargos Sociais dos Centros de Especialidades Odontológicas   |                | 60.000,00      |                 | 60.000,00      |
| 10.122.0010.2.165.000 | Operacionalização das Unidades Administrativas da Saúde  |                | 3.493.311,50   |                 | 3.493.311,50   |
| 10.122.0014.0.000.000 | Manter, promover e operacionalizar a manutenção da frota de veículos e máquinas municipais e aquisição de novos veículos e máquinas para a frota municipal.  | 325.432,36     | 8.969.255,74   |                 | 9.294.688,10   |
| 10.122.0014.1.011.000 | Aquisição e Ampliação da Frota de Veículos da Administração da Saúde   | 300.000,00     |                |                 | 300.000,00     |
| 10.122.0014.1.016.000 | Aquisição e Ampliação da Frota de Veículos da Vigilância em Saúde  | 25.432,36      |                |                 | 25.432,36      |
| 10.122.0014.2.082.000 | Manutenção da Frota de Veículos da Administração da Saúde  |                | 1.318.563,00   |                 | 1.318.563,00   |
| 10.122.0014.2.124.000 | Operacionalização da Frota de Veículos da Administração da Saúde   |                | 7.650.692,74   |                 | 7.650.692,74   |
| 10.122.0015.0.000.000 | Manter as ações de saúde pública Primária, saúde pública Média e Alta, Vigilância em Saúde, Farmacologia.  | 1.250.000,00   | 227.715,18     |                 | 1.477.715,18   |



**DIÁRIO OFICIAL DO MUNICÍPIO DE SAQUAREMA**

ESTADO DO RIO DE JANEIRO  
Prefeitura Municipal de Saquarema

Programa de Trabalho  
Exercício de 2023 - Anexo 6, da Lei 4.320/64

Unidade Gestora.....: CONSOLIDADO  
Órgão.....: 16 Secretaria de Saúde  
Unidade Orçamentária: 16.020 Fundo de Saúde

| Código                | Especificação  | Projetos      | Atividades    | Oper. Especiais | Total         |
|-----------------------|--|---------------|---------------|-----------------|---------------|
| 10.122.0015.1.081.000 | Modernização das Unidade Administrativa da Saúde   | 1.250.000,00  |               |                 | 1.250.000,00  |
| 10.122.0015.2.075.000 | Manutenção das Ações e Serviços Oriundos de Consórcios Intermunicipais   |               | 50.000,00     |                 | 50.000,00     |
| 10.122.0015.2.194.000 | Operacionalização do Conselho Municipal de Saúde   |               | 177.715,18    |                 | 177.715,18    |
| 10.123.0000.0.000.000 | Administração Financeira   |               | 25.000,00     |                 | 25.000,00     |
| 10.123.0010.0.000.000 | Prover a unidade orçamentaria com recursos tecnicos e materiais, objetivando o pleno desenvolvimento de suas atividades  |               | 25.000,00     |                 | 25.000,00     |
| 10.123.0010.2.158.000 | Operacionalização das Despesas Financeiras da Saúde  |               | 25.000,00     |                 | 25.000,00     |
| 10.126.0000.0.000.000 | Tecnologia da Informação   | 30.000,00     | 1.531.000,00  |                 | 1.561.000,00  |
| 10.126.0015.0.000.000 | Manter as ações de saúde pública Primária, saúde pública Média e Alta, Vigilância em Saude, Farmacologia.  | 30.000,00     |               |                 | 30.000,00     |
| 10.126.0015.1.081.000 | Modernização das Unidade Administrativa da Saúde   | 30.000,00     |               |                 | 30.000,00     |
| 10.126.0024.0.000.000 | Manter, promover e operacionalizar a manutenção do parque tecnológico, implantar novas tecnologias, interligar as unidades e órgãos da municipalidade  |               | 1.531.000,00  |                 | 1.531.000,00  |
| 10.126.0024.2.059.000 | Gestão da Tecnologia da Informação da Saúde  |               | 1.531.000,00  |                 | 1.531.000,00  |
| 10.128.0000.0.000.000 | Formação de Recursos Humanos   |               | 30.000,00     |                 | 30.000,00     |
| 10.128.0010.0.000.000 | Prover a unidade orçamentaria com recursos tecnicos e materiais, objetivando o pleno desenvolvimento de suas atividades  |               | 30.000,00     |                 | 30.000,00     |
| 10.128.0010.2.042.000 | Formação e Capacitação de Recursos Humanos   |               | 30.000,00     |                 | 30.000,00     |
| 10.301.0000.0.000.000 | Atenção Básica   | 31.618.909,65 | 62.234.058,43 | 2.200.000,00    | 96.052.968,08 |
| 10.301.0000.0.000.000 | Encargos Especiais - Custeio de dívidas, ressarcimentos, indenizações e outros afins.  |               |               | 2.200.000,00    | 2.200.000,00  |
| 10.301.0000.0.012.000 | Devolução ou Restituição de Recursos   |               |               | 2.200.000,00    | 2.200.000,00  |
| 10.301.0002.0.000.000 | Fornecer e ofertar medicação básica gratuita e a preço de custo aos munícipes.   |               | 33.000,00     |                 | 33.000,00     |
| 10.301.0002.2.240.000 | Operacionalização dos Programas de Assistência Farmacêutica e Insumos da Atenção Primária  |               | 33.000,00     |                 | 33.000,00     |
| 10.301.0003.0.000.000 | O objetivo do programa é promover o desenvolvimento da cidade de Saquarema em toda a infraestrutura do município, com a implantação, criação, modernização e manutenção dos bens públicos existentes e novas aquisições municipais, visando melhoraria da qualidade de vida do cidadão saquaremense. | 30.578.177,65 |               |                 | 30.578.177,65 |
| 10.301.0003.1.041.000 | Construção, Ampliação e Reforma de Unidades da Saúde da Atenção Primária   | 30.578.177,65 |               |                 | 30.578.177,65 |





## DIÁRIO OFICIAL DO MUNICÍPIO DE SAQUAREMA

ESTADO DO RIO DE JANEIRO  
Prefeitura Municipal de Saquarema

Programa de Trabalho  
Exercício de 2023 - Anexo 6, da Lei 4.320/64

Unidade Gestora.....: CONSOLIDADO  
Órgão.....: 16 Secretaria de Saúde  
Unidade Orçamentária: 16.020 Fundo de Saúde

| Código                | Especificação  | Projetos      | Atividades Oper. Especiais | Total          |
|-----------------------|--|---------------|----------------------------|----------------|
| 10.301.0015.0.000.000 | Manter as ações de saúde pública Primária, saúde pública Média e Alta, Vigilância em Saúde, Farmacologia.  | 1.040.732,00  | 62.201.058,43              | 63.241.790,43  |
| 10.301.0015.1.003.000 | Aparelhamento das Unidade de Saúde da Atenção Primária   | 838.000,00    |                            | 838.000,00     |
| 10.301.0015.1.081.000 | Modernização das Unidade Administrativa da Saúde   | 200.732,00    |                            | 200.732,00     |
| 10.301.0015.1.095.000 | Modernização das Unidades da Atenção Primária em Saúde   | 1.000,00      |                            | 1.000,00       |
| 10.301.0015.1.096.000 | Modernização das Unidades da Vigilância em Saúde   | 1.000,00      |                            | 1.000,00       |
| 10.301.0015.2.113.000 | Operacionalização da Central de Regulação Municipal de Saquarema   |               | 244.929,05                 | 244.929,05     |
| 10.301.0015.2.143.000 | Operacionalização da Vigilância Epidemiológica   |               | 94.824,93                  | 94.824,93      |
| 10.301.0015.2.149.000 | Operacionalização das Atividades da Atenção Primária   |               | 49.967.311,49              | 49.967.311,49  |
| 10.301.0015.2.171.000 | Operacionalização das Unidades de Saúde de Atenção Primária - Administração  |               | 1.107.126,08               | 1.107.126,08   |
| 10.301.0015.2.172.000 | Operacionalização das Unidades de Saúde em Atenção Primária - ESF  |               | 1.290.413,27               | 1.290.413,27   |
| 10.301.0015.2.183.000 | Operacionalização do CAPS II / AD  |               | 300.000,00                 | 300.000,00     |
| 10.301.0015.2.205.000 | Operacionalização do Laboratório Municipal de Análises Clínicas  |               | 2.376.268,44               | 2.376.268,44   |
| 10.301.0015.2.211.000 | Operacionalização do Programa Municipal de Controle da Dengue  |               | 990.590,78                 | 990.590,78     |
| 10.301.0015.2.213.000 | Operacionalização do Programa Municipal de Imunização  |               | 148.649,47                 | 148.649,47     |
| 10.301.0015.2.231.000 | Operacionalização do Setor de Requisições Judiciais  |               | 5.680.944,92               | 5.680.944,92   |
| 10.302.0000.0.000.000 | Assistência Hospitalar e Ambulatorial  | 60.692.569,77 | 268.458.924,01             | 329.151.493,78 |
| 10.302.0002.0.000.000 | Fornecer e ofertar medicação básica gratuita e a preço de custo aos munícipes.   |               | 222.925,00                 | 222.925,00     |
| 10.302.0002.2.241.000 | Operacionalização dos Programas de Assistência Farmacêutica e Insumos da Média e Alta Complexidade   |               | 222.925,00                 | 222.925,00     |
| 10.302.0003.0.000.000 | O objetivo do programa é promover o desenvolvimento da cidade de Saquarema em toda a infraestrutura do município, com a implantação, criação, modernização e manutenção dos bens públicos existentes e novas aquisições municipais, visando melhoraria da qualidade de vida do cidadão saquaremense. | 55.963.361,76 |                            | 55.963.361,76  |
| 10.302.0003.1.042.000 | Construção, Ampliação e Reforma de Unidades da Saúde da Média e Alta Complexidade  | 55.963.361,76 |                            | 55.963.361,76  |
| 10.302.0015.0.000.000 | Manter as ações de saúde pública Primária, saúde pública Média e Alta, Vigilância em Saúde, Farmacologia.  | 4.729.208,01  | 268.065.999,01             | 272.795.207,02 |
| 10.302.0015.1.004.000 | Aparelhamento das Unidades de Saúde da Média e Alta Complexidade   | 3.150.000,00  |                            | 3.150.000,00   |



**DIÁRIO OFICIAL DO MUNICÍPIO DE SAQUAREMA**

ESTADO DO RIO DE JANEIRO  
Prefeitura Municipal de Saquarema

Programa de Trabalho  
Exercício de 2023 - Anexo 6, da Lei 4.320/64

Unidade Gestora.....: CONSOLIDADO  
Órgão.....: 16 Secretaria de Saúde  
Unidade Orçamentária: 16.020 Fundo de Saúde

| Código                | Especificação   | Projetos      | Atividades Oper. Especiais | Total          |
|-----------------------|---|---------------|----------------------------|----------------|
| 10.302.0015.1.008.000 | Aquisição de Maquinário e Equipamentos para Gestão de Saúde   | 6.000,00      |                            | 6.000,00       |
| 10.302.0015.1.081.000 | Modernização das Unidade Administrativa da Saúde  | 1.572.208,01  |                            | 1.572.208,01   |
| 10.302.0015.1.096.000 | Modernização das Unidades da Vigilância em Saúde  | 1.000,00      |                            | 1.000,00       |
| 10.302.0015.2.115.000 | Operacionalização da Clínica da Mulher  |               | 360.200,00                 | 360.200,00     |
| 10.302.0015.2.116.000 | Operacionalização da Clínica de Oftalmologia  |               | 4.422.130,88               | 4.422.130,88   |
| 10.302.0015.2.117.000 | Operacionalização da Clínica de Reabilitação - Pós-Covid / Pós-Mastectomia  |               | 5.000,00                   | 5.000,00       |
| 10.302.0015.2.118.000 | Operacionalização da Clínica e Hospital Veterinário   |               | 299.993,33                 | 299.993,33     |
| 10.302.0015.2.119.000 | Operacionalização da Clínica Vascular Municipal   |               | 3.358.640,00               | 3.358.640,00   |
| 10.302.0015.2.137.000 | Operacionalização da Residência Terapêutica   |               | 161.540,40                 | 161.540,40     |
| 10.302.0015.2.150.000 | Operacionalização das Atividades da Média e Alta Complexidade   |               | 252.526.356,09             | 252.526.356,09 |
| 10.302.0015.2.178.000 | Operacionalização de Unidades de Saúdes Hospitalares  |               | 3.726.713,39               | 3.726.713,39   |
| 10.302.0015.2.182.000 | Operacionalização do CAMIS  |               | 308.891,01                 | 308.891,01     |
| 10.302.0015.2.184.000 | Operacionalização do Centro de Atendimento - IST/AIDS/Hepatites Virais  |               | 477.305,56                 | 477.305,56     |
| 10.302.0015.2.186.000 | Operacionalização do Centro de Imagens  |               | 87.000,00                  | 87.000,00      |
| 10.302.0015.2.188.000 | Operacionalização do Centros de Especialidades Odontológicas  |               | 204.000,00                 | 204.000,00     |
| 10.302.0015.2.190.000 | Operacionalização do CMR  |               | 430.406,12                 | 430.406,12     |
| 10.302.0015.2.212.000 | Operacionalização do Programa Municipal de Hanseníase e Tuberculose   |               | 7.000,00                   | 7.000,00       |
| 10.302.0015.2.214.000 | Operacionalização do Programa Municipal do Tabagismo  |               | 119.344,73                 | 119.344,73     |
| 10.302.0015.2.232.000 | Operacionalização do Setor de Transporte da Saúde   |               | 1.571.477,50               | 1.571.477,50   |
| 10.302.0024.0.000.000 | Manter, promover e operacionalizar a manutenção do parque tecnológico, implantar novas tecnologias, interligar as unidades e órgãos da municipalidade |               | 170.000,00                 | 170.000,00     |
| 10.302.0024.2.074.000 | Gestão e Desenvolvimento de Tecnologias em Saúde  |               | 170.000,00                 | 170.000,00     |
| 10.303.0000.0.000.000 | Suporte Profilático e Terapêutico   |               | 1.000,00                   | 1.000,00       |
| 10.303.0002.0.000.000 | Fornecer e ofertar medicação básica gratuita e a preço de custo aos munícipes.  |               | 1.000,00                   | 1.000,00       |
| 10.303.0002.2.235.000 | Operacionalização do Suporte Profilático e Terapêutico da Média e Alta Complexidade   |               | 1.000,00                   | 1.000,00       |
| 10.304.0000.0.000.000 | Vigilância Sanitária  | 10.361.343,80 | 1.144.608,85               | 11.505.952,65  |
| 10.304.0003.0.000.000 | O objetivo do programa é promover o desenvolvimento da cidade de Saquarema em toda a infraestrutura do município, com a implantação,                  | 10.330.343,80 |                            | 10.330.343,80  |



## DIÁRIO OFICIAL DO MUNICÍPIO DE SAQUAREMA

ESTADO DO RIO DE JANEIRO

Programa de Trabalho

Prefeitura Municipal de Saquarema

Exercício de 2023 - Anexo 6, da Lei 4.320/64

Unidade Gestora.....: CONSOLIDADO  
Órgão.....: 16 Secretaria de Saúde  
Unidade Orçamentária: 16.020 Fundo de Saúde

| Código                | Especificação   | Projetos       | Atividades     | Oper. Especiais | Total          |
|-----------------------|---|----------------|----------------|-----------------|----------------|
|                       | criação, modernização e manutenção dos bens públicos existentes e novas aquisições municipais, visando melhoria da qualidade de vida do cidadão saquaremense.   |                |                |                 |                |
| 10.304.0003.1.025.000 | Construção do Hospital Veterinário  | 10.330.343,80  |                |                 | 10.330.343,80  |
| 10.304.0039.0.000.000 | Apoiar a manutenção das especialidades regionais, manutenção dos programas de atendimento dos pacientes portadores de HIV, o atendimento das campanhas de HIV e outras DST, as campanhas de vacinação nacional, as ações estruturantes de vigilância sanitária e a manutenção dos recursos humanos dos agentes de endemias (dengue) TFVS. | 31.000,00      | 1.144.608,85   |                 | 1.175.608,85   |
| 10.304.0039.1.096.000 | Modernização das Unidades da Vigilância em Saúde  | 31.000,00      |                |                 | 31.000,00      |
| 10.304.0039.2.121.000 | Operacionalização da Defesa Sanitária Animal e Controle de Zoonoses   |                | 98.000,00      |                 | 98.000,00      |
| 10.304.0039.2.140.000 | Operacionalização da Vigilância Ambiental   |                | 136.224,68     |                 | 136.224,68     |
| 10.304.0039.2.141.000 | Operacionalização da Vigilância da Saúde do Trabalhador   |                | 3.000,00       |                 | 3.000,00       |
| 10.304.0039.2.144.000 | Operacionalização da Vigilância Sanitária   |                | 907.384,17     |                 | 907.384,17     |
| 10.305.0000.0.000.000 | Vigilância Epidemiológica   | 1.000,00       | 262.384,85     |                 | 263.384,85     |
| 10.305.0039.0.000.000 | Apoiar a manutenção das especialidades regionais, manutenção dos programas de atendimento dos pacientes portadores de HIV, o atendimento das campanhas de HIV e outras DST, as campanhas de vacinação nacional, as ações estruturantes de vigilância sanitária e a manutenção dos recursos humanos dos agentes de endemias (dengue) TFVS. | 1.000,00       | 262.384,85     |                 | 263.384,85     |
| 10.305.0039.1.096.000 | Modernização das Unidades da Vigilância em Saúde  | 1.000,00       |                |                 | 1.000,00       |
| 10.305.0039.2.142.000 | Operacionalização da Vigilância em Saúde  |                | 251.384,85     |                 | 251.384,85     |
| 10.305.0039.2.151.000 | Operacionalização das Atividades de Combate a Endemias  |                | 3.000,00       |                 | 3.000,00       |
| 10.305.0039.2.152.000 | Operacionalização das Campanhas de Vacinação  |                | 8.000,00       |                 | 8.000,00       |
|                       | Total Unidade Orçamentária.....   | 107.779.255,58 | 380.442.664,09 | 2.395.000,00    | 490.616.919,67 |
|                       | Total do Órgão .....  | 107.779.255,58 | 380.442.664,09 | 2.395.000,00    | 490.616.919,67 |



## DIÁRIO OFICIAL DO MUNICÍPIO DE SAQUAREMA

ESTADO DO RIO DE JANEIRO

Programa de Trabalho

Prefeitura Municipal de Saquarema

Exercício de 2023 - Anexo 6, da Lei 4.320/64

Unidade Gestora.....: CONSOLIDADO  
Órgão.....: 17 Secretaria de Segurança e Ordem Pública  
Unidade Orçamentária: 17.001 Gabinete de Segurança e Ordem Pública

| Código                | Especificação  | Projetos   | Atividades    | Oper. Especiais | Total         |
|-----------------------|--|------------|---------------|-----------------|---------------|
| 06.000.0000.0.000.000 | Segurança Pública  | 100.000,00 | 11.901.017,40 |                 | 12.001.017,40 |
| 06.122.0000.0.000.000 | Administração Geral  | 100.000,00 | 169.776,00    |                 | 269.776,00    |
| 06.122.0003.0.000.000 | O objetivo do programa é promover o desenvolvimento da cidade de Saquarema em toda a infraestrutura do município, com a implantação, criação, modernização e manutenção dos bens públicos existentes e novas aquisições municipais, visando melhoraria da qualidade de vida do cidadão saquaremense. | 50.000,00  |               |                 | 50.000,00     |
| 06.122.0003.1.033.000 | Construção, Ampliação e Reforma das Unidades Administrativas   | 50.000,00  |               |                 | 50.000,00     |
| 06.122.0010.0.000.000 | Prover a unidade orçamentaria com recursos técnicos e materiais, objetivando o pleno desenvolvimento de suas atividades  | 50.000,00  | 169.776,00    |                 | 219.776,00    |
| 06.122.0010.1.076.000 | Modernização das Unidade Administrativa  | 50.000,00  |               |                 | 50.000,00     |
| 06.122.0010.2.163.000 | Operacionalização das Unidades Administrativas   |            | 169.776,00    |                 | 169.776,00    |
| 06.128.0000.0.000.000 | Formação de Recursos Humanos   |            | 170.000,00    |                 | 170.000,00    |
| 06.128.0010.0.000.000 | Prover a unidade orçamentaria com recursos técnicos e materiais, objetivando o pleno desenvolvimento de suas atividades  |            | 170.000,00    |                 | 170.000,00    |
| 06.128.0010.2.042.000 | Formação e Capacitação de Recursos Humanos   |            | 170.000,00    |                 | 170.000,00    |
| 06.181.0000.0.000.000 | Policciamento  |            | 11.561.241,40 |                 | 11.561.241,40 |
| 06.181.0026.0.000.000 | Tem como finalidade a gestão da Guarda Civil Municipal, Defesa Civil e Postura no campo da Ordem Pública, Criando um Sistema Integrado e Otimizado Envolvendo Instrumento de Prevenção, Coação, Justiça, Defesa dos Direitos, Saúde e Social.  |            | 11.561.241,40 |                 | 11.561.241,40 |
| 06.181.0026.2.138.000 | Operacionalização da Segurança Pública   |            | 2.709.890,00  |                 | 2.709.890,00  |
| 06.181.0026.2.223.000 | Operacionalização do Programa: PROEIS  |            | 8.851.351,40  |                 | 8.851.351,40  |
|                       | Total Unidade Orçamentária.....  | 100.000,00 | 11.901.017,40 |                 | 12.001.017,40 |



## DIÁRIO OFICIAL DO MUNICÍPIO DE SAQUAREMA

ESTADO DO RIO DE JANEIRO  
Prefeitura Municipal de Saquarema

Programa de Trabalho  
Exercício de 2023 - Anexo 6, da Lei 4.320/64

Unidade Gestora.....: CONSOLIDADO  
Órgão.....: 17 Secretaria de Segurança e Ordem Pública  
Unidade Orçamentária: 17.002 Coordenadoria da Guarda Municipal

| Código                          | Especificação   | Projetos  | Atividades   | Oper. Especiais | Total        |
|---------------------------------|---|-----------|--------------|-----------------|--------------|
| 06.000.0000.0.000.000           | Segurança Pública   | 75.000,00 | 7.192.216,57 |                 | 7.267.216,57 |
| 06.181.0000.0.000.000           | Policciamento   | 75.000,00 | 128.000,00   |                 | 203.000,00   |
| 06.181.0014.0.000.000           | Manter, promover e operacionalizar a manutenção da frota de veículos e maquinas municipais e aquisição de novos veiculos e maquinas para a frota municipal.   |           | 103.000,00   |                 | 103.000,00   |
| 06.181.0014.2.087.000           | Manutenção da Frota de Veículos da Guarda Civil   |           | 88.000,00    |                 | 88.000,00    |
| 06.181.0014.2.129.000           | Operacionalização da Frota de Veículos da Guarda Civil  |           | 15.000,00    |                 | 15.000,00    |
| 06.181.0026.0.000.000           | Tem como finalidade a gestão da Guarda Civil Municipal, Defesa Civil e Postura no campo da Ordem Pública, Criando um Sistema Integrado e Otimizado Envolvendo Instrumento de Prevenção, Coação, Justiça, Defesa dos Direitos, Saúde e Social. | 75.000,00 | 25.000,00    |                 | 100.000,00   |
| 06.181.0026.1.002.000           | Aparelhamento da Guarda Civil   | 75.000,00 |              |                 | 75.000,00    |
| 06.181.0026.2.133.000           | Operacionalização da Guarda Civil   |           | 25.000,00    |                 | 25.000,00    |
| 06.183.0000.0.000.000           | Informação e Inteligência   |           | 7.064.216,57 |                 | 7.064.216,57 |
| 06.183.0026.0.000.000           | Tem como finalidade a gestão da Guarda Civil Municipal, Defesa Civil e Postura no campo da Ordem Pública, Criando um Sistema Integrado e Otimizado Envolvendo Instrumento de Prevenção, Coação, Justiça, Defesa dos Direitos, Saúde e Social. |           | 7.064.216,57 |                 | 7.064.216,57 |
| 06.183.0026.2.234.000           | Operacionalização do Sistema de Vídeo Monitoramento   |           | 7.064.216,57 |                 | 7.064.216,57 |
| Total Unidade Orçamentária..... |   | 75.000,00 | 7.192.216,57 |                 | 7.267.216,57 |

*Saquarema é mais!*  
**ILUMINAÇÃO**

Os bairros de Saquarema estão mais seguros e iluminados! A Prefeitura está implantando luminárias de LED em diversos pontos da cidade. Ao todo, 21 mil pontos de iluminação pública serão modernizados com a implantação de luminárias de LED.

**CORONAVÍRUS. SÓ CONFIE NA INFORMAÇÃO OFICIAL.**

A Prefeitura usa seus canais digitais para informar a população sobre os boletins diários e ações de combate ao **coronavírus (Covid-19)**.

Qualquer outra informação deve ser conferida em nossos canais. Diga não às notícias falsas.

Accesse, divulgue e se informe pelos canais oficiais:

[saquarema.rj.gov.br](http://saquarema.rj.gov.br)  
[/PrefeituraSaquarema](https://www.facebook.com/PrefeituraSaquarema)  
[/prefeiturasaquarema](https://www.instagram.com/prefeiturasaquarema)

**BOLETIM DIÁRIO DE OCORRÊNCIA DO CORONAVÍRUS EM SAQUAREMA**

Atenção ao Boletim atualizado de acompanhamento do Coronavírus em nosso município.



ESTADO DO RIO DE JANEIRO  
 Prefeitura Municipal de Saquarema

Programa de Trabalho  
 Exercício de 2023 - Anexo 6, da Lei 4.320/64

Unidade Gestora.....: CONSOLIDADO  
 Órgão.....: 17 Secretaria de Segurança e Ordem Pública  
 Unidade Orçamentária: 17.003 Coordenadoria de Defesa Civil

| Código                | Especificação   | Projetos   | Atividades    | Oper. Especiais | Total         |
|-----------------------|---|------------|---------------|-----------------|---------------|
| 06.000.0000.0.000.000 | Segurança Pública   | 75.000,00  | 128.000,00    |                 | 203.000,00    |
| 06.182.0000.0.000.000 | Defesa Civil  | 75.000,00  | 128.000,00    |                 | 203.000,00    |
| 06.182.0014.0.000.000 | Manter, promover e operacionalizar a manutenção da frota de veículos e máquinas municipais e aquisição de novos veículos e máquinas para a frota municipal.   |            | 103.000,00    |                 | 103.000,00    |
| 06.182.0014.2.084.000 | Manutenção da Frota de Veículos da Defesa Civil   |            | 88.000,00     |                 | 88.000,00     |
| 06.182.0014.2.126.000 | Operacionalização da Frota de Veículos da Defesa Civil  |            | 15.000,00     |                 | 15.000,00     |
| 06.182.0026.0.000.000 | Tem como finalidade a gestão da Guarda Civil Municipal, Defesa Civil e Postura no campo da Ordem Pública, Criando um Sistema Integrado e Otimizado Envolvendo Instrumento de Prevenção, Coação, Justiça, Defesa dos Direitos, Saúde e Social. | 75.000,00  | 25.000,00     |                 | 100.000,00    |
| 06.182.0026.1.001.000 | Aparelhamento da Defesa Civil   | 75.000,00  |               |                 | 75.000,00     |
| 06.182.0026.2.120.000 | Operacionalização da Defesa Civil   |            | 25.000,00     |                 | 25.000,00     |
|                       | Total Unidade Orçamentária.....   | 75.000,00  | 128.000,00    |                 | 203.000,00    |
|                       | Total do Órgão .....  | 250.000,00 | 19.221.233,97 |                 | 19.471.233,97 |



**Novos convênios  
 mais benefícios  
 para servidores  
 e dependentes.  
 Aproveite!**

-  Convênios em serviços de saúde.
-  Descontos em cursos e escolas.
-  Isenções e descontos em diversos serviços.
-  Para mais informações, acesse:  
[www.saquarema.rj.gov.br](http://www.saquarema.rj.gov.br)





## DIÁRIO OFICIAL DO MUNICÍPIO DE SAQUAREMA

ESTADO DO RIO DE JANEIRO  
Prefeitura Municipal de Saquarema

Programa de Trabalho  
Exercício de 2023 - Anexo 6, da Lei 4.320/64

Unidade Gestora.....: CONSOLIDADO  
Órgão.....: 18 Secretaria de Transp e Serviços Públicos  
Unidade Orçamentária: 18.001 Gabinete de Transp e Serviços Públicos

| Código                | Especificação  | Projetos      | Atividades    | Oper. Especiais | Total         |
|-----------------------|--|---------------|---------------|-----------------|---------------|
| 15.000.0000.0.000.000 | Urbanismo  | 17.665.736,69 | 42.321.551,65 |                 | 59.987.288,34 |
| 15.451.0000.0.000.000 | Infra-estrutura Urbana   | 15.577.087,85 | 21.260.565,15 |                 | 36.837.653,00 |
| 15.451.0023.0.000.000 | Obras de infraestrutura viária municipal para o desenvolvimento da cidade de Saquarema, visando melhoria da qualidade de vida da população.  |               | 21.260.565,15 |                 | 21.260.565,15 |
| 15.451.0023.2.098.000 | Manutenção e Conservação de Infraestrutura Viária  |               | 21.260.565,15 |                 | 21.260.565,15 |
| 15.451.0027.0.000.000 | Planejar, coordenar e operacionalizar as praças, parques e jardins do município de Saquarema.  | 15.577.087,85 |               |                 | 15.577.087,85 |
| 15.451.0027.1.048.000 | Construção, Ampliação e Reforma de Praças, Parques e Jardins Públicos  | 15.577.087,85 |               |                 | 15.577.087,85 |
| 15.452.0000.0.000.000 | Serviços Urbanos   | 2.088.648,84  | 21.060.986,50 |                 | 23.149.635,34 |
| 15.452.0003.0.000.000 | O objetivo do programa é promover o desenvolvimento da cidade de Saquarema em toda a infraestrutura do município, com a implantação, criação, modernização e manutenção dos bens públicos existentes e novas aquisições municipais, visando melhoria da qualidade de vida do cidadão saquaremense. | 2.088.648,84  |               |                 | 2.088.648,84  |
| 15.452.0003.1.077.000 | Identificação de Logradouros Públicos  | 2.088.648,84  |               |                 | 2.088.648,84  |
| 15.452.0033.0.000.000 | Promover o desenvolvimento da cidade, visando a melhoria e a conservação dos logradouros públicos  |               | 21.060.986,50 |                 | 21.060.986,50 |
| 15.452.0033.2.079.000 | Limpeza, Conservação e Manutenção de Logradouros   |               | 21.060.986,50 |                 | 21.060.986,50 |
| 18.000.0000.0.000.000 | Gestão Ambiental   |               | 20.727.384,45 |                 | 20.727.384,45 |
| 18.452.0000.0.000.000 | Serviços Urbanos   |               | 20.727.384,45 |                 | 20.727.384,45 |
| 18.452.0033.0.000.000 | Promover o desenvolvimento da cidade, visando a melhoria e a conservação dos logradouros públicos  |               | 20.727.384,45 |                 | 20.727.384,45 |
| 18.452.0033.2.076.000 | Gestão Sustentável de Resíduos   |               | 20.727.384,45 |                 | 20.727.384,45 |
| 25.000.0000.0.000.000 | Energia  | 10.234.657,58 | 16.109.504,87 |                 | 26.344.162,45 |
| 25.752.0000.0.000.000 | Energia Elétrica   | 10.234.657,58 | 16.109.504,87 |                 | 26.344.162,45 |
| 25.752.0034.0.000.000 | Manter, promover e operacionalizar a infraestrutura do Sistema de Iluminação Pública e suas possíveis ampliações e modernizações   | 10.234.657,58 | 16.109.504,87 |                 | 26.344.162,45 |
| 25.752.0034.1.065.000 | Investimentos no Sistema de Iluminação Pública   | 10.234.657,58 |               |                 | 10.234.657,58 |
| 25.752.0034.2.135.000 | Operacionalização da Infraestrutura do Sistema de Iluminação Pública   |               | 497.000,00    |                 | 497.000,00    |
| 25.752.0034.2.233.000 | Operacionalização do Sistema de Iluminação Pública   |               | 15.612.504,87 |                 | 15.612.504,87 |
| 26.000.0000.0.000.000 | Transporte   |               | 42.736.725,69 |                 | 42.736.725,69 |
| 26.122.0000.0.000.000 | Administração Geral  |               | 38.164.156,26 |                 | 38.164.156,26 |
| 26.122.0010.0.000.000 | Prover a unidade orçamentaria com recursos técnicos e materiais,   |               | 23.241.887,95 |                 | 23.241.887,95 |



## DIÁRIO OFICIAL DO MUNICÍPIO DE SAQUAREMA

ESTADO DO RIO DE JANEIRO

Programa de Trabalho

Prefeitura Municipal de Saquarema

Exercício de 2023 - Anexo 6, da Lei 4.320/64

Unidade Gestora.....: CONSOLIDADO

Órgão.....: 18 Secretaria de Transp e Serviços Públicos

Unidade Orçamentária: 18.001 Gabinete de Transp e Serviços Públicos

| Código                | Especificação  | Projetos      | Atividades     | Oper. Especiais | Total          |
|-----------------------|--|---------------|----------------|-----------------|----------------|
|                       | objetivando o pleno desenvolvimento de suas atividades   |               |                |                 |                |
| 26.122.0010.2.002.000 | Atendimento de Gastos com Pessoal e Encargos Sociais   |               | 23.143.750,07  |                 | 23.143.750,07  |
| 26.122.0010.2.163.000 | Operacionalização das Unidades Administrativas   |               | 98.137,88      |                 | 98.137,88      |
| 26.122.0014.0.000.000 | Manter, promover e operacionalizar a manutenção da frota de veículos e maquinas municipais e aquisição de novos veiculos e maquinas para a frota municipal.  |               | 14.922.268,31  |                 | 14.922.268,31  |
| 26.122.0014.2.092.000 | Manutenção da Frota de Veículos e Maquinas da Administração Pública  |               | 1.725.922,25   |                 | 1.725.922,25   |
| 26.122.0014.2.132.000 | Operacionalização da Frota de Veículos e Maquinas da Administração Pública   |               | 13.196.346,06  |                 | 13.196.346,06  |
| 26.128.0000.0.000.000 | Formação de Recursos Humanos   |               | 4.000,00       |                 | 4.000,00       |
| 26.128.0010.0.000.000 | Prover a unidade orçamentaria com recursos tecnicos e materiais, objetivando o pleno desenvolvimento de suas atividades  |               | 4.000,00       |                 | 4.000,00       |
| 26.128.0010.2.042.000 | Formação e Capacitação de Recursos Humanos   |               | 4.000,00       |                 | 4.000,00       |
| 26.453.0000.0.000.000 | Transportes Coletivos Urbanos  |               | 4.568.569,43   |                 | 4.568.569,43   |
| 26.453.0035.0.000.000 | Assegurar aos usuários o serviço convencional de transporte coletivo municipal de passageiros e construir políticas de mobilidade que possibilitem o desenvolvimento urbano sustentável e o acesso universal do cidadão à cidade |               | 4.568.569,43   |                 | 4.568.569,43   |
| 26.453.0035.2.139.000 | Operacionalização da Tarifa Solidaria  |               | 4.568.569,43   |                 | 4.568.569,43   |
|                       | Total Unidade Orçamentária.....  | 27.900.394,27 | 121.895.166,66 |                 | 149.795.560,93 |
|                       | Total do Órgão .....   | 27.900.394,27 | 121.895.166,66 |                 | 149.795.560,93 |



## DIÁRIO OFICIAL DO MUNICÍPIO DE SAQUAREMA

ESTADO DO RIO DE JANEIRO  
Prefeitura Municipal de Saquarema

Programa de Trabalho  
Exercício de 2023 - Anexo 6, da Lei 4.320/64

Unidade Gestora.....: CONSOLIDADO  
Órgão.....: 19 Inst.Benef.Assist.Serv.Munic.Saquarema  
Unidade Orçamentária: 19.001 Inst.Benef.Assist.Serv.Munic.Saquarema

| Código                | Especificação  | Projetos   | Atividades   | Oper. Especiais | Total         |
|-----------------------|--|------------|--------------|-----------------|---------------|
| 09.000.0000.0.000.000 | Previdência Social   | 865.000,00 | 2.684.000,00 | 34.775.145,72   | 38.324.145,72 |
| 09.122.0000.0.000.000 | Administração Geral  | 865.000,00 | 2.496.000,00 |                 | 3.361.000,00  |
| 09.122.0003.0.000.000 | O objetivo do programa é promover o desenvolvimento da cidade de Saquarema em toda a infraestrutura do município, com a implantação, criação, modernização e manutenção dos bens públicos existentes e novas aquisições municipais, visando melhoraria da qualidade de vida do cidadão saquaremense. | 715.000,00 |              |                 | 715.000,00    |
| 09.122.0003.1.062.000 | Investimentos com Obras, Ampliações e Aparelhamento do IBASS   | 715.000,00 |              |                 | 715.000,00    |
| 09.122.0014.0.000.000 | Manter, promover e operacionalizar a manutenção da frota de veículos e maquinas municipais e aquisição de novos veículos e maquinas para a frota municipal.  | 150.000,00 | 35.500,00    |                 | 185.500,00    |
| 09.122.0014.1.080.000 | Aquisição e Ampliação da Frota de Veículos do IBASS  | 150.000,00 |              |                 | 150.000,00    |
| 09.122.0014.2.091.000 | Manutenção da Frota de Veículos do IBASS   |            | 17.000,00    |                 | 17.000,00     |
| 09.122.0014.2.131.000 | Operacionalização da Frota de Veículos do IBASS  |            | 18.500,00    |                 | 18.500,00     |
| 09.122.0028.0.000.000 | Previdência Social dos Servidores Municipais de Saquarema.   |            | 2.460.500,00 |                 | 2.460.500,00  |
| 09.122.0028.2.030.000 | Atendimento de Gastos com Pessoal e Encargos Sociais do IBASS  |            | 1.348.000,00 |                 | 1.348.000,00  |
| 09.122.0028.2.101.000 | Manutenção, Modernização e Operacionalização do IBASS  |            | 1.112.500,00 |                 | 1.112.500,00  |
| 09.123.0000.0.000.000 | Administração Financeira   |            | 15.000,00    |                 | 15.000,00     |
| 09.123.0028.0.000.000 | Previdência Social dos Servidores Municipais de Saquarema.   |            | 15.000,00    |                 | 15.000,00     |
| 09.123.0028.2.161.000 | Operacionalização das Despesas Financeiras do IBASS  |            | 15.000,00    |                 | 15.000,00     |
| 09.126.0000.0.000.000 | Tecnologia da Informação   |            | 123.000,00   |                 | 123.000,00    |
| 09.126.0024.0.000.000 | Manter, promover e operacionalizar a manutenção do parque tecnológico, implantar novas tecnologias, interligar as unidades e órgãos da municipalidade  |            | 123.000,00   |                 | 123.000,00    |
| 09.126.0024.2.057.000 | Gestão da Tecnologia da Informação da Gestão Pública   |            | 123.000,00   |                 | 123.000,00    |
| 09.128.0000.0.000.000 | Formação de Recursos Humanos   |            | 50.000,00    |                 | 50.000,00     |
| 09.128.0028.0.000.000 | Previdência Social dos Servidores Municipais de Saquarema.   |            | 50.000,00    |                 | 50.000,00     |
| 09.128.0028.2.042.000 | Formação e Capacitação de Recursos Humanos   |            | 50.000,00    |                 | 50.000,00     |
| 09.272.0000.0.000.000 | Previdência do Regime Estatutário  |            |              | 34.775.145,72   | 34.775.145,72 |
| 09.272.0000.0.000.000 | Encargos Especiais - Custeio de dívidas, ressarcimentos, indenizações e outros afins.  |            |              | 34.775.145,72   | 34.775.145,72 |
| 09.272.0000.0.005.000 | Aposentadorias, Pensões e Outros Benefícios Previdenciario do RPPS   |            |              | 14.543.682,77   | 14.543.682,77 |
| 09.272.0000.0.006.000 | Aposentadorias, Pensões e Outros Benefícios Previdenciario do Tesouro  |            |              | 20.211.462,95   | 20.211.462,95 |



ESTADO DO RIO DE JANEIRO  
Prefeitura Municipal de Saquarema

Programa de Trabalho  
Exercício de 2023 - Anexo 6, da Lei 4.320/64

Unidade Gestora.....: CONSOLIDADO  
Órgão.....: 19 Inst.Benef.Assist.Serv.Munic.Saquarema  
Unidade Orçamentária: 19.001 Inst.Benef.Assist.Serv.Munic.Saquarema

| Código                | Especificação                        | Projetos   | Atividades   | Oper. Especiais | Total         |
|-----------------------|--------------------------------------|------------|--------------|-----------------|---------------|
| 09.272.0000.0.013.000 | Outros Encargos Especiais            |            |              | 20.000,00       | 20.000,00     |
| 99.000.0000.0.000.000 | Reservas                             |            |              | 36.032.310,23   | 36.032.310,23 |
| 99.997.0000.0.000.000 | Reserva do RPPS                      |            |              | 36.032.310,23   | 36.032.310,23 |
| 99.997.9999.0.000.000 | Reserva orçamentária de contingência |            |              | 36.032.310,23   | 36.032.310,23 |
| 99.997.9999.0.010.000 | Reserva de Contingência do RPPS      |            |              | 36.032.310,23   | 36.032.310,23 |
|                       | Total Unidade Orçamentária.....      | 865.000,00 | 2.684.000,00 | 70.807.455,95   | 74.356.455,95 |
|                       | Total do Órgão .....                 | 865.000,00 | 2.684.000,00 | 70.807.455,95   | 74.356.455,95 |



#sejaconsciente

# VAI PEGAR UMA PRAIA?

Não jogue lixo  
na areia.

 **PREFEITURA SAQUAREMA**  
TRABALHO E RESPEITO

SECRETARIA MUNICIPAL DE MEIO AMBIENTE

 **Bandeira Azul**

 **14 VIDA NA ÁGUA**

 **15 VIDA TERRESTRE**





## DIÁRIO OFICIAL DO MUNICÍPIO DE SAQUAREMA

ESTADO DO RIO DE JANEIRO

Programa de Trabalho

Prefeitura Municipal de Saquarema

Exercício de 2023 - Anexo 6, da Lei 4.320/64

Unidade Gestora.....: CONSOLIDADO  
Órgão.....: 20 Secretaria de Gestão  
Unidade Orçamentária: 20.001 Gab. da Secretaria de Gestão

| Código                | Especificação   | Projetos   | Atividades Oper. Especiais | Total        |
|-----------------------|---|------------|----------------------------|--------------|
| 04.000.0000.0.000.000 | Administração   | 30.000,00  | 2.719.659,38               | 2.749.659,38 |
| 04.122.0000.0.000.000 | Administração Geral   | 30.000,00  | 795.659,38                 | 825.659,38   |
| 04.122.0010.0.000.000 | Prover a unidade orçamentaria com recursos tecnicos e materiais, objetivando o pleno desenvolvimento de suas atividades                               | 30.000,00  | 795.659,38                 | 825.659,38   |
| 04.122.0010.1.076.000 | Modernização das Unidade Administrativa   | 30.000,00  |                            | 30.000,00    |
| 04.122.0010.2.163.000 | Operacionalização das Unidades Administrativas  |            | 795.659,38                 | 795.659,38   |
| 04.126.0000.0.000.000 | Tecnologia da Informação  |            | 1.810.000,00               | 1.810.000,00 |
| 04.126.0024.0.000.000 | Manter, promover e operacionalizar a manutenção do parque tecnológico, implantar novas tecnologias, interligar as unidades e órgãos da municipalidade |            | 1.810.000,00               | 1.810.000,00 |
| 04.126.0024.2.057.000 | Gestão da Tecnologia da Informação da Gestão Pública  |            | 1.810.000,00               | 1.810.000,00 |
| 04.128.0000.0.000.000 | Formação de Recursos Humanos  |            | 114.000,00                 | 114.000,00   |
| 04.128.0010.0.000.000 | Prover a unidade orçamentaria com recursos tecnicos e materiais, objetivando o pleno desenvolvimento de suas atividades                               |            | 114.000,00                 | 114.000,00   |
| 04.128.0010.2.042.000 | Formação e Capacitação de Recursos Humanos  |            | 114.000,00                 | 114.000,00   |
| 19.000.0000.0.000.000 | Ciência e Tecnologia  | 500.000,00 | 1.950.000,00               | 2.450.000,00 |
| 19.126.0000.0.000.000 | Tecnologia da Informação  | 500.000,00 | 1.950.000,00               | 2.450.000,00 |
| 19.126.0024.0.000.000 | Manter, promover e operacionalizar a manutenção do parque tecnológico, implantar novas tecnologias, interligar as unidades e órgãos da municipalidade | 500.000,00 | 1.950.000,00               | 2.450.000,00 |
| 19.126.0024.1.059.000 | Gerenciamento e Elaboração do Plano Diretor de Tecnologia da Informação   | 200.000,00 |                            | 200.000,00   |
| 19.126.0024.1.076.000 | Modernização das Unidade Administrativa   | 300.000,00 |                            | 300.000,00   |
| 19.126.0024.2.078.000 | Interligação das Unidades e Órgãos da Municipalidade  |            | 1.950.000,00               | 1.950.000,00 |
|                       | Total Unidade Orçamentária.....   | 530.000,00 | 4.669.659,38               | 5.199.659,38 |
|                       | Total do Órgão .....  | 530.000,00 | 4.669.659,38               | 5.199.659,38 |



**DIÁRIO OFICIAL DO MUNICÍPIO DE SAQUAREMA**

ESTADO DO RIO DE JANEIRO  
 Prefeitura Municipal de Saquarema

Programa de Trabalho  
 Exercício de 2023 - Anexo 6, da Lei 4.320/64

Unidade Gestora.....: CONSOLIDADO  
 Órgão.....: 21 Secretaria de Urbanismo  
 Unidade Orçamentária: 21.001 Gabinete da Secretaria de Urbanismo

| Código                | Especificação  | Projetos     | Atividades Oper. Especiais | Total        |
|-----------------------|--|--------------|----------------------------|--------------|
| 15.000.0000.0.000.000 | Urbanismo  | 6.520.000,00 | 845.000,00                 | 7.365.000,00 |
| 15.122.0000.0.000.000 | Administração Geral  | 6.220.000,00 | 175.000,00                 | 6.395.000,00 |
| 15.122.0010.0.000.000 | Prover a unidade orçamentaria com recursos técnicos e materiais, objetivando o pleno desenvolvimento de suas atividades  | 150.000,00   | 175.000,00                 | 325.000,00   |
| 15.122.0010.1.076.000 | Modernização das Unidade Administrativa  | 150.000,00   |                            | 150.000,00   |
| 15.122.0010.2.163.000 | Operacionalização das Unidades Administrativas   |              | 175.000,00                 | 175.000,00   |
| 15.122.0021.0.000.000 | Promover o pleno desenvolvimento das funções sociais da cidade, entendidas como o direito de todo o cidadão de acesso à moradia, ao transporte público, à saúde, à educação, ao saneamento, à infraestrutura urbana, à cultura e ao lazer, para garantia e melhoria da qualidade de vida de seus habitantes. | 70.000,00    |                            | 70.000,00    |
| 15.122.0021.1.057.000 | Gerenciamento e Elaboração de Planos Municipais  | 70.000,00    |                            | 70.000,00    |
| 15.122.0037.0.000.000 | Desenvolver projetos arquitetônicos e urbanísticos que visem dotar a cidade de meios práticos e modernos, otimizando espaços, valorizando a natureza, a vida e a sustentabilidade ambiental.   | 6.000.000,00 |                            | 6.000.000,00 |
| 15.122.0037.1.058.000 | Gerenciamento e Elaboração de Projetos   | 6.000.000,00 |                            | 6.000.000,00 |
| 15.126.0000.0.000.000 | Tecnologia da Informação   | 300.000,00   | 600.000,00                 | 900.000,00   |
| 15.126.0024.0.000.000 | Manter, promover e operacionalizar a manutenção do parque tecnológico, implantar novas tecnologias, interligar as unidades e órgãos da municipalidade  | 300.000,00   | 600.000,00                 | 900.000,00   |
| 15.126.0024.1.076.000 | Modernização das Unidade Administrativa  | 300.000,00   |                            | 300.000,00   |
| 15.126.0024.2.057.000 | Gestão da Tecnologia da Informação da Gestão Pública   |              | 600.000,00                 | 600.000,00   |
| 15.128.0000.0.000.000 | Formação de Recursos Humanos   |              | 70.000,00                  | 70.000,00    |
| 15.128.0010.0.000.000 | Prover a unidade orçamentaria com recursos técnicos e materiais, objetivando o pleno desenvolvimento de suas atividades  |              | 70.000,00                  | 70.000,00    |
| 15.128.0010.2.042.000 | Formação e Capacitação de Recursos Humanos   |              | 70.000,00                  | 70.000,00    |
|                       | Total Unidade Orçamentária.....  | 6.520.000,00 | 845.000,00                 | 7.365.000,00 |
|                       | Total do Órgão .....   | 6.520.000,00 | 845.000,00                 | 7.365.000,00 |



## DIÁRIO OFICIAL DO MUNICÍPIO DE SAQUAREMA

ESTADO DO RIO DE JANEIRO  
Prefeitura Municipal de Saquarema

Programa de Trabalho  
Exercício de 2023 - Anexo 6, da Lei 4.320/64

Unidade Gestora.....: CONSOLIDADO  
Órgão.....: 22 Sec de Desenvolvimento Econômico  
Unidade Orçamentária: 22.001 Gab de Desenvolvimento Econômico

| Código                | Especificação   | Projetos  | Atividades Oper. Especiais | Total         |
|-----------------------|---|-----------|----------------------------|---------------|
| 04.000.0000.0.000.000 | Administração   | 50.000,00 | 19.562.000,00              | 19.612.000,00 |
| 04.122.0000.0.000.000 | Administração Geral   | 20.000,00 | 19.562.000,00              | 19.582.000,00 |
| 04.122.0010.0.000.000 | Prover a unidade orçamentaria com recursos técnicos e materiais, objetivando o pleno desenvolvimento de suas atividades                               | 20.000,00 | 19.562.000,00              | 19.582.000,00 |
| 04.122.0010.1.076.000 | Modernização das Unidade Administrativa   | 20.000,00 |                            | 20.000,00     |
| 04.122.0010.2.163.000 | Operacionalização das Unidades Administrativas  |           | 19.562.000,00              | 19.562.000,00 |
| 04.126.0000.0.000.000 | Tecnologia da Informação  | 30.000,00 |                            | 30.000,00     |
| 04.126.0024.0.000.000 | Manter, promover e operacionalizar a manutenção do parque tecnológico, implantar novas tecnologias, interligar as unidades e órgãos da municipalidade | 30.000,00 |                            | 30.000,00     |
| 04.126.0024.1.076.000 | Modernização das Unidade Administrativa   | 30.000,00 |                            | 30.000,00     |
|                       | Total Unidade Orçamentária.....   | 50.000,00 | 19.562.000,00              | 19.612.000,00 |
|                       | Total do Órgão .....  | 50.000,00 | 19.562.000,00              | 19.612.000,00 |

*Saquarema é mais!*  
**EDUCAÇÃO**

A Educação em Saquarema é nota 10! A rede municipal de educação é destaque no Estado do Rio. Todos os alunos recebem kits de material e uniforme escolar. Parte da merenda é comprada diretamente do produtor rural, garantindo alimentos de qualidade na hora do recreio



## DIÁRIO OFICIAL DO MUNICÍPIO DE SAQUAREMA

ESTADO DO RIO DE JANEIRO

Programa de Trabalho

Prefeitura Municipal de Saquarema

Exercício de 2023 - Anexo 6, da Lei 4.320/64

Unidade Gestora.....: CONSOLIDADO  
 Órgão.....: 24 Secretaria de Infraestrutura  
 Unidade Orçamentária: 24.001 Gabinete da Secretaria de Infraestrutura

| Código                | Especificação  | Projetos       | Atividades Oper. Especiais | Total          |                  |
|-----------------------|--|----------------|----------------------------|----------------|------------------|
| 04.000.0000.0.000.000 | Administração  | 160.000,00     | 39.000,00                  | 199.000,00     |                  |
| 04.122.0000.0.000.000 | Administração Geral  | 60.000,00      | 19.000,00                  | 79.000,00      |                  |
| 04.122.0010.0.000.000 | Prover a unidade orçamentaria com recursos tecnicos e materiais, objetivando o pleno desenvolvimento de suas atividades  | 60.000,00      | 19.000,00                  | 79.000,00      |                  |
| 04.122.0010.1.076.000 | Modernização das Unidade Administrativa  | 60.000,00      |                            | 60.000,00      |                  |
| 04.122.0010.2.163.000 | Operacionalização das Unidades Administrativas   |                | 19.000,00                  | 19.000,00      |                  |
| 04.126.0000.0.000.000 | Tecnologia da Informação   | 100.000,00     |                            | 100.000,00     |                  |
| 04.126.0024.0.000.000 | Manter, promover e operacionalizar a manutenção do parque tecnológico, implantar novas tecnologias, interligar as unidades e órgãos da municipalidade  | 100.000,00     |                            | 100.000,00     |                  |
| 04.126.0024.1.076.000 | Modernização das Unidade Administrativa  | 100.000,00     |                            | 100.000,00     |                  |
| 04.128.0000.0.000.000 | Formação de Recursos Humanos   |                | 20.000,00                  | 20.000,00      |                  |
| 04.128.0010.0.000.000 | Prover a unidade orçamentaria com recursos tecnicos e materiais, objetivando o pleno desenvolvimento de suas atividades  |                | 20.000,00                  | 20.000,00      |                  |
| 04.128.0010.2.042.000 | Formação e Capacitação de Recursos Humanos   |                | 20.000,00                  | 20.000,00      |                  |
| 15.000.0000.0.000.000 | Urbanismo  | 135.758.377,51 |                            | 135.758.377,51 |                  |
| 15.122.0000.0.000.000 | Administração Geral  | 3.520.000,00   |                            | 3.520.000,00   |                  |
| 15.122.0037.0.000.000 | Desenvolver projetos arquitetônicos e urbanísticos que visem dotar a cidade de meios praticos e modernos, otimizando espaços, valorizando a natureza, a vida e a sustentabilidade ambiental. | 3.520.000,00   |                            | 3.520.000,00   |                  |
| 15.122.0037.1.058.000 | Gerenciamento e Elaboração de Projetos   | 3.520.000,00   |                            | 3.520.000,00   |                  |
| 15.451.0000.0.000.000 | Infra-estrutura Urbana   | 132.238.377,51 |                            | 132.238.377,51 |                  |
| 15.451.0023.0.000.000 | Obras de infraestrutura viária municipal para o desenvolvimento da cidade de Saquarema , visando melhoraria da qualidade de vida da população.   | 132.238.377,51 |                            | 132.238.377,51 |                  |
| 15.451.0023.1.074.000 | Revitalização e Ampliação da Infraestrutura Viária   | 132.238.377,51 |                            | 132.238.377,51 |                  |
|                       | Total Unidade Orçamentária.....  | 135.918.377,51 | 39.000,00                  | 135.957.377,51 |                  |
|                       | Total do Órgão .....   | 135.918.377,51 | 39.000,00                  | 135.957.377,51 |                  |
|                       | Total Geral .....  | 926.560.387,23 | 1.620.932.640,33           | 115.679.309,54 | 2.663.172.337,10 |



## DIÁRIO OFICIAL DO MUNICÍPIO DE SAQUAREMA

ESTADO DO RIO DE JANEIRO  
Prefeitura Municipal de Saquarema  
Exercício de 2023 - Anexo 7, da Lei 4.320/64

Programa de Trabalho de Governo  
Demonstrativo de Funções, Subfunções e Programas por Projetos, Atividades e O.E.

| Unidade Gestora : CONSOLIDADO |   |              |                |                 |                |
|-------------------------------|---|--------------|----------------|-----------------|----------------|
| Código                        | Especificação   | Projetos     | Atividades     | Oper. Especiais | Total          |
| 01.000.0000                   | Legislativa   | 4.874.324,59 | 17.986.200,00  | 30.000,00       | 22.890.524,59  |
| 01.031.0000                   | Ação Legislativa  | 4.874.324,59 | 16.926.200,00  | 30.000,00       | 21.830.524,59  |
| 01.031.0003                   | O objetivo do programa é promover o desenvolvimento da cidade de Saquarema em toda a infraestrutura do município, com a implantação, criação, modernização e manutenção dos bens públicos existentes e novas aquisições municipais, visando melhoraria da qualidade de vida do cidadão saquaremense.    | 4.874.324,59 |                |                 | 4.874.324,59   |
| 01.031.0011                   | Tem finalidade o cumprimento da Lei Orgânica do município em atendimento ao Artigo 34   |              | 16.176.200,00  |                 | 16.176.200,00  |
| 01.031.0014                   | Manter, promover e operacionalizar a manutenção da frota de veículos e maquinas municipais e aquisição de novos veiculos e maquinas para a frota municipal.   |              | 750.000,00     |                 | 750.000,00     |
| 01.123.0000                   | Administração Financeira  |              | 10.000,00      |                 | 10.000,00      |
| 01.123.0011                   | Tem finalidade o cumprimento da Lei Orgânica do município em atendimento ao Artigo 34   |              | 10.000,00      |                 | 10.000,00      |
| 01.126.0000                   | Tecnologia da Informação  |              | 850.000,00     |                 | 850.000,00     |
| 01.126.0024                   | Manter, promover e operacionalizar a manutenção do parque tecnológico, implantar novas tecnologias, interligar as unidades e órgãos da municipalidade   |              | 850.000,00     |                 | 850.000,00     |
| 01.128.0000                   | Formação de Recursos Humanos  |              | 200.000,00     |                 | 200.000,00     |
| 01.128.0011                   | Tem finalidade o cumprimento da Lei Orgânica do município em atendimento ao Artigo 34   |              | 200.000,00     |                 | 200.000,00     |
| 04.000.0000                   | Administração   | 1.399.000,00 | 157.867.395,44 |                 | 159.266.395,44 |
| 04.122.0000                   | Administração Geral   | 1.264.000,00 | 148.186.215,28 |                 | 149.450.215,28 |
| 04.122.0003                   | O objetivo do programa é promover o desenvolvimento da cidade de Saquarema em toda a infraestrutura do município, com a implantação, criação, modernização e manutenção dos bens públicos existentes e novas aquisições municipais, visando melhoraria da qualidade de vida do cidadão saquaremense.    | 760.000,00   |                |                 | 760.000,00     |
| 04.122.0010                   | Prover a unidade orçamentaria com recursos tecnicos e materiais, objetivando o pleno desenvolvimento de suas atividades   | 504.000,00   | 147.709.215,28 |                 | 148.213.215,28 |
| 04.122.0022                   | Prover a unidade orçamentaria com recursos tecnicos e materiais, objetivando eficiência tributaria do município.  |              | 15.000,00      |                 | 15.000,00      |
| 04.122.0029                   | Planejar, coordenar, operacionalizar e fortalecer as políticas de efetivação de direitos da mulher à luz dos mandamentos e princípios consagrados na Constituição Federal, e a interlocução entre o Estado e a sociedade civil, com objetivo de garantir à sociedade maior participação na elaboração e |              | 462.000,00     |                 | 462.000,00     |



ESTADO DO RIO DE JANEIRO  
 Prefeitura Municipal de Saquarema  
 Exercício de 2023 - Anexo 7, da Lei 4.320/64

Programa de Trabalho de Governo  
 Demonstrativo de Funções, Subfunções e Programas por Projetos, Atividades e O.E.

| Unidade Gestora : CONSOLIDADO |  |            |               |                 |               |
|-------------------------------|--|------------|---------------|-----------------|---------------|
| Código                        | Especificação  | Projetos   | Atividades    | Oper. Especiais | Total         |
| 04.123.0000                   | acompanhamento das políticas   |            |               |                 |               |
|                               | Administração Financeira   |            | 2.000.000,00  |                 | 2.000.000,00  |
| 04.123.0010                   | Prover a unidade orçamentaria com recursos tecnicos e materiais, objetivando o pleno desenvolvimento de suas atividades  |            | 2.000.000,00  |                 | 2.000.000,00  |
| 04.126.0000                   | Tecnologia da Informação   | 135.000,00 | 7.280.180,16  |                 | 7.415.180,16  |
| 04.126.0024                   | Manter, promover e operacionalizar a manutenção do parque tecnológico, implantar novas tecnologias, interligar as unidades e órgãos da municipalidade  | 135.000,00 | 7.280.180,16  |                 | 7.415.180,16  |
| 04.128.0000                   | Formação de Recursos Humanos   |            | 381.000,00    |                 | 381.000,00    |
| 04.128.0010                   | Prover a unidade orçamentaria com recursos tecnicos e materiais, objetivando o pleno desenvolvimento de suas atividades  |            | 341.000,00    |                 | 341.000,00    |
| 04.128.0029                   | Planejar, coordenar, operacionalizar e fortalecer as políticas de efetivação de direitos da mulher à luz dos mandamentos e princípios consagrados na Constituição Federal, e a interlocução entre o Estado e a sociedade civil, com objetivo de garantir à sociedade maior participação na elaboração e acompanhamento das políticas |            | 40.000,00     |                 | 40.000,00     |
| 04.695.0000                   | Turismo  |            | 20.000,00     |                 | 20.000,00     |
| 04.695.0010                   | Prover a unidade orçamentaria com recursos tecnicos e materiais, objetivando o pleno desenvolvimento de suas atividades  |            | 20.000,00     |                 | 20.000,00     |
| 06.000.0000                   | Segurança Pública  | 250.000,00 | 19.251.233,97 |                 | 19.501.233,97 |
| 06.122.0000                   | Administração Geral  | 100.000,00 | 169.776,00    |                 | 269.776,00    |
| 06.122.0003                   | O objetivo do programa é promover o desenvolvimento da cidade de Saquarema em toda a infraestrutura do município, com a implantação, criação, modernização e manutenção dos bens públicos existentes e novas aquisições municipais, visando melhoraria da qualidade de vida do cidadão saquaremense.                                 | 50.000,00  |               |                 | 50.000,00     |
| 06.122.0010                   | Prover a unidade orçamentaria com recursos tecnicos e materiais, objetivando o pleno desenvolvimento de suas atividades  | 50.000,00  | 169.776,00    |                 | 219.776,00    |
| 06.128.0000                   | Formação de Recursos Humanos   |            | 170.000,00    |                 | 170.000,00    |
| 06.128.0010                   | Prover a unidade orçamentaria com recursos tecnicos e materiais, objetivando o pleno desenvolvimento de suas atividades  |            | 170.000,00    |                 | 170.000,00    |
| 06.181.0000                   | Policimento  | 75.000,00  | 11.719.241,40 |                 | 11.794.241,40 |
| 06.181.0014                   | Manter, promover e operacionalizar a manutenção da frota de veículos e maquinas municipais e aquisição de novos veiculos e maquinas para a frota municipal.  |            | 133.000,00    |                 | 133.000,00    |
| 06.181.0026                   | Tem como finalidade a gestão da Guarda Civil Municipal, Defesa Civil e Postura no campo da Ordem Pública, Criando um   | 75.000,00  | 11.586.241,40 |                 | 11.661.241,40 |



## DIÁRIO OFICIAL DO MUNICÍPIO DE SAQUAREMA

ESTADO DO RIO DE JANEIRO  
Prefeitura Municipal de Saquarema  
Exercício de 2023 - Anexo 7, da Lei 4.320/64

Programa de Trabalho de Governo  
Demonstrativo de Funções, Subfunções e Programas por Projetos, Atividades e O.E.

| Unidade Gestora : CONSOLIDADO |   |              |                |                 |                |
|-------------------------------|---|--------------|----------------|-----------------|----------------|
| Código                        | Especificação   | Projetos     | Atividades     | Oper. Especiais | Total          |
| 06.182.0000                   | Sistema Integrado e Otimizado Envolvendo Instrumento de Prevenção, Coação, Justiça, Defesa dos Direitos, Saúde e Social.  |              |                |                 |                |
| 06.182.0014                   | Defesa Civil  | 75.000,00    | 128.000,00     |                 | 203.000,00     |
| 06.182.0014                   | Manter, promover e operacionalizar a manutenção da frota de veículos e maquinas municipais e aquisição de novos veiculos e maquinas para a frota municipal.   |              | 103.000,00     |                 | 103.000,00     |
| 06.182.0026                   | Tem como finalidade a gestão da Guarda Civil Municipal, Defesa Civil e Postura no campo da Ordem Pública, Criando um Sistema Integrado e Otimizado Envolvendo Instrumento de Prevenção, Coação, Justiça, Defesa dos Direitos, Saúde e Social.   | 75.000,00    | 25.000,00      |                 | 100.000,00     |
| 06.183.0000                   | Informação e Inteligência   |              | 7.064.216,57   |                 | 7.064.216,57   |
| 06.183.0026                   | Tem como finalidade a gestão da Guarda Civil Municipal, Defesa Civil e Postura no campo da Ordem Pública, Criando um Sistema Integrado e Otimizado Envolvendo Instrumento de Prevenção, Coação, Justiça, Defesa dos Direitos, Saúde e Social.   |              | 7.064.216,57   |                 | 7.064.216,57   |
| 08.000.0000                   | Assistência Social  | 8.709.585,80 | 126.366.701,74 | 99.528,60       | 135.175.816,14 |
| 08.122.0000                   | Administração Geral   | 1.250.624,28 | 10.597.480,87  | 99.528,60       | 11.947.633,75  |
| 08.122.0012                   | Planejar, coordenar e operacionalizar políticas públicas a fortalecer as políticas de efetivação de direitos humanos à luz dos mandamentos e princípios consagrados na Constituição Federal, e a interlocução entre o Estado e a sociedade civil, com objetivo de garantir à sociedade maior participação na elaboração e acompanhamento das políticas. | 43.604,28    | 32.786,98      |                 | 76.391,26      |
| 08.122.0020                   | Manter a operacionalização da Gestão do Sistema Unico de Assistencia Social   | 1.207.020,00 | 10.564.693,89  |                 | 11.771.713,89  |
| 08.123.0000                   | Administração Financeira  |              | 25.684,80      |                 | 25.684,80      |
| 08.123.0017                   | Planejar, coordenar e operacionalizar políticas públicas voltadas para assistencia social comunitária dos direitos da criança e do adolescente - CMDCA.   |              | 10.702,00      |                 | 10.702,00      |
| 08.123.0019                   | Planejar, coordenar e operacionalizar políticas públicas voltadas para assistencia social comunitária das políticas de proteção ao idoso.   |              | 4.280,80       |                 | 4.280,80       |
| 08.123.0020                   | Manter a operacionalização da Gestão do Sistema Unico de Assistencia Social   |              | 10.702,00      |                 | 10.702,00      |
| 08.126.0000                   | Tecnologia da Informação  |              | 168.674,97     |                 | 168.674,97     |
| 08.126.0024                   | Manter, promover e operacionalizar a manutenção do parque tecnológico, implantar novas tecnologias, interligar as unidades e órgãos da municipalidade   |              | 168.674,97     |                 | 168.674,97     |
| 08.128.0000                   | Formação de Recursos Humanos  |              | 21.404,00      |                 | 21.404,00      |
| 08.128.0012                   | Planejar, coordenar e operacionalizar políticas públicas a fortalecer as  |              | 10.702,00      |                 | 10.702,00      |

ESTADO DO RIO DE JANEIRO Programa de Trabalho de Governo  
 Prefeitura Municipal de Saquarema Demonstrativo de Funções, Subfunções e Programas por Projetos, Atividades e O.E.  
 Exercício de 2023 - Anexo 7, da Lei 4.320/64

| Unidade Gestora : CONSOLIDADO |  | Projetos     | Atividades     | Oper. Especiais | Total          |
|-------------------------------|--|--------------|----------------|-----------------|----------------|
| Código                        | Especificação  |              |                |                 |                |
|                               | políticas de efetivação de direitos humanos à luz dos mandamentos e princípios consagrados na Constituição Federal, e a interlocução entre o Estado e a sociedade civil, com objetivo de garantir à sociedade maior participação na elaboração e acompanhamento das políticas.                       |              |                |                 |                |
| 08.128.0020                   | Manter a operacionalização da Gestão do Sistema Unico de Assistencia Social  |              | 10.702,00      |                 | 10.702,00      |
| 08.241.0000                   | Assistência ao Idoso   | 2.736.483,06 | 4.706.487,73   |                 | 7.442.970,79   |
| 08.241.0003                   | O objetivo do programa é promover o desenvolvimento da cidade de Saquarema em toda a infraestrutura do município, com a implantação, criação, modernização e manutenção dos bens públicos existentes e novas aquisições municipais, visando melhoraria da qualidade de vida do cidadão saquaremense. | 1.136.483,06 |                |                 | 1.136.483,06   |
| 08.241.0014                   | Manter, promover e operacionalizar a manutenção da frota de veículos e maquinas municipais e aquisição de novos veiculos e maquinas para a frota municipal.  |              | 251.070,20     |                 | 251.070,20     |
| 08.241.0019                   | Planejar, coordenar e operacionalizar políticas públicas voltadas para assistencia social comunitária das politicas de proteção ao idoso.  | 1.500.000,00 | 4.292.216,11   |                 | 5.792.216,11   |
| 08.241.0027                   | Planejar, coordenar e operacionalizar as praças, parques e jardins do municipio de Saquarema.  | 100.000,00   | 163.201,42     |                 | 263.201,42     |
| 08.243.0000                   | Assistência à Criança e ao Adolescente   | 667.106,00   | 1.842.915,92   |                 | 2.510.021,92   |
| 08.243.0003                   | O objetivo do programa é promover o desenvolvimento da cidade de Saquarema em toda a infraestrutura do município, com a implantação, criação, modernização e manutenção dos bens públicos existentes e novas aquisições municipais, visando melhoraria da qualidade de vida do cidadão saquaremense. | 147.106,00   |                |                 | 147.106,00     |
| 08.243.0014                   | Manter, promover e operacionalizar a manutenção da frota de veículos e maquinas municipais e aquisição de novos veiculos e maquinas para a frota municipal.  |              | 280.800,00     |                 | 280.800,00     |
| 08.243.0017                   | Planejar, coordenar e operacionalizar politicas públicas voltadas para assistencia social comunitária dos direitos da criança e do adolescente - CMDCA.  | 520.000,00   | 1.562.115,92   |                 | 2.082.115,92   |
| 08.244.0000                   | Assistência Comunitária  | 4.055.372,46 | 109.004.053,45 |                 | 113.059.425,91 |
| 08.244.0003                   | O objetivo do programa é promover o desenvolvimento da cidade de Saquarema em toda a infraestrutura do município, com a implantação, criação, modernização e manutenção dos bens públicos existentes e novas aquisições municipais, visando melhoraria da  | 2.801.353,50 |                |                 | 2.801.353,50   |



## DIÁRIO OFICIAL DO MUNICÍPIO DE SAQUAREMA

ESTADO DO RIO DE JANEIRO  
Prefeitura Municipal de Saquarema  
Exercício de 2023 - Anexo 7, da Lei 4.320/64

Programa de Trabalho de Governo  
Demonstrativo de Funções, Subfunções e Programas por Projetos, Atividades e O.E.

| Unidade Gestora :<br>Código | CONSOLIDADO<br>Especificação  | Projetos       | Atividades     | Oper. Especiais | Total          |
|-----------------------------|---|----------------|----------------|-----------------|----------------|
| 08.244.0012                 | qualidade de vida do cidadão saquaremense.<br>Planejar, coordenar e operacionalizar políticas públicas a fortalecer as políticas de efetivação de direitos humanos à luz dos mandamentos e princípios consagrados na Constituição Federal, e a interlocução entre o Estado e a sociedade civil, com objetivo de garantir à sociedade maior participação na elaboração e acompanhamento das políticas. | 556.504,00     | 104.904.547,95 |                 | 105.461.051,95 |
| 08.244.0014                 | Manter, promover e operacionalizar a manutenção da frota de veículos e maquinas municipais e aquisição de novos veiculos e maquinas para a frota municipal.   | 274.914,00     | 414.096,74     |                 | 689.010,74     |
| 08.244.0020                 | Manter a opernacionalização da Gestão do Sistema Unico de Assistencia Social  | 155.265,00     | 305.007,00     |                 | 460.272,00     |
| 08.244.0030                 | Desenvolvimento e implementações de policita publica da Proteção Social Basica do município de Saquarema  | 233.731,68     | 2.825.138,03   |                 | 3.058.869,71   |
| 08.244.0031                 | Desenvolvimento e implementações de policita publica da Proteção Social de Média e Alta do município de Saquarema   | 33.604,28      | 555.263,73     |                 | 588.868,01     |
| 09.000.0000                 | Previdência Social  | 865.000,00     | 2.684.000,00   | 34.775.145,72   | 38.324.145,72  |
| 09.122.0000                 | Administração Geral   | 865.000,00     | 2.496.000,00   |                 | 3.361.000,00   |
| 09.122.0003                 | O objetivo do programa é promover o desenvolvimento da cidade de Saquarema em toda a infraestrutura do município, com a implantação, criação, modernização e manutenção dos bens públicos existentes e novas aquisições municipais, visando melhoraria da qualidade de vida do cidadão saquaremense.  | 715.000,00     |                |                 | 715.000,00     |
| 09.122.0014                 | Manter, promover e operacionalizar a manutenção da frota de veículos e maquinas municipais e aquisição de novos veiculos e maquinas para a frota municipal.   | 150.000,00     | 35.500,00      |                 | 185.500,00     |
| 09.122.0028                 | Previdência Social dos Servidores Municipais de Saquarema.  |                | 2.460.500,00   |                 | 2.460.500,00   |
| 09.123.0000                 | Administração Financeira  |                | 15.000,00      |                 | 15.000,00      |
| 09.123.0028                 | Previdência Social dos Servidores Municipais de Saquarema.  |                | 15.000,00      |                 | 15.000,00      |
| 09.126.0000                 | Tecnologia da Informação  |                | 123.000,00     |                 | 123.000,00     |
| 09.126.0024                 | Manter, promover e operacionalizar a manutenção do parque tecnológico, implantar novas tecnologias, interligar as unidades e órgãos da municipalidade   |                | 123.000,00     |                 | 123.000,00     |
| 09.128.0000                 | Formação de Recursos Humanos  |                | 50.000,00      |                 | 50.000,00      |
| 09.128.0028                 | Previdência Social dos Servidores Municipais de Saquarema.  |                | 50.000,00      |                 | 50.000,00      |
| 09.272.0000                 | Previdência do Regime Estatutário   |                |                | 34.775.145,72   | 34.775.145,72  |
| 10.000.0000                 | Saúde   | 107.779.255,58 | 380.442.664,09 | 2.395.000,00    | 490.616.919,67 |
| 10.122.0000                 | Administração Geral   | 5.075.432,36   | 46.755.687,95  | 195.000,00      | 52.026.120,31  |
| 10.122.0003                 | O objetivo do programa é promover o   | 3.500.000,00   |                |                 | 3.500.000,00   |

ESTADO DO RIO DE JANEIRO  
Prefeitura Municipal de Saquarema  
Exercício de 2023 - Anexo 7, da Lei 4.320/64

Programa de Trabalho de Governo  
Demonstrativo de Funções, Subfunções e Programas por Projetos, Atividades e O.E.

| Unidade Gestora :<br>Código | CONSOLIDADO<br>Especificação   | Projetos      | Atividades     | Oper. Especiais | Total          |
|-----------------------------|--|---------------|----------------|-----------------|----------------|
|                             | desenvolvimento da cidade de Saquarema em toda a infraestrutura do município, com a implantação, criação, modernização e manutenção dos bens públicos existentes e novas aquisições municipais, visando melhoria da qualidade de vida do cidadão saquaremense.                                     |               |                |                 |                |
| 10.122.0010                 | Prover a unidade orçamentaria com recursos técnicos e materiais, objetivando o pleno desenvolvimento de suas atividades  |               | 37.558.717,03  |                 | 37.558.717,03  |
| 10.122.0014                 | Manter, promover e operacionalizar a manutenção da frota de veículos e máquinas municipais e aquisição de novos veículos e máquinas para a frota municipal.  | 325.432,36    | 8.969.255,74   |                 | 9.294.688,10   |
| 10.122.0015                 | Manter as ações de saúde pública Primária, saúde pública Média e Alta, Vigilância em Saúde, Farmacologia.  | 1.250.000,00  | 227.715,18     |                 | 1.477.715,18   |
| 10.123.0000                 | Administração Financeira   |               | 25.000,00      |                 | 25.000,00      |
| 10.123.0010                 | Prover a unidade orçamentaria com recursos técnicos e materiais, objetivando o pleno desenvolvimento de suas atividades  |               | 25.000,00      |                 | 25.000,00      |
| 10.126.0000                 | Tecnologia da Informação   | 30.000,00     | 1.531.000,00   |                 | 1.561.000,00   |
| 10.126.0015                 | Manter as ações de saúde pública Primária, saúde pública Média e Alta, Vigilância em Saúde, Farmacologia.  | 30.000,00     |                |                 | 30.000,00      |
| 10.126.0024                 | Manter, promover e operacionalizar a manutenção do parque tecnológico, implantar novas tecnologias, interligar as unidades e órgãos da municipalidade  |               | 1.531.000,00   |                 | 1.531.000,00   |
| 10.128.0000                 | Formação de Recursos Humanos   |               | 30.000,00      |                 | 30.000,00      |
| 10.128.0010                 | Prover a unidade orçamentaria com recursos técnicos e materiais, objetivando o pleno desenvolvimento de suas atividades  |               | 30.000,00      |                 | 30.000,00      |
| 10.301.0000                 | Atenção Básica   | 31.618.909,65 | 62.234.058,43  | 2.200.000,00    | 96.052.968,08  |
| 10.301.0002                 | Fornecer e ofertar medicação básica gratuita e a preço de custo aos munícipes.   |               | 33.000,00      |                 | 33.000,00      |
| 10.301.0003                 | O objetivo do programa é promover o desenvolvimento da cidade de Saquarema em toda a infraestrutura do município, com a implantação, criação, modernização e manutenção dos bens públicos existentes e novas aquisições municipais, visando melhoria da qualidade de vida do cidadão saquaremense. | 30.578.177,65 |                |                 | 30.578.177,65  |
| 10.301.0015                 | Manter as ações de saúde pública Primária, saúde pública Média e Alta, Vigilância em Saúde, Farmacologia.  | 1.040.732,00  | 62.201.058,43  |                 | 63.241.790,43  |
| 10.302.0000                 | Assistência Hospitalar e Ambulatorial  | 60.692.569,77 | 268.458.924,01 |                 | 329.151.493,78 |
| 10.302.0002                 | Fornecer e ofertar medicação básica gratuita e a preço de custo aos munícipes.   |               | 222.925,00     |                 | 222.925,00     |
| 10.302.0003                 | O objetivo do programa é promover o desenvolvimento da cidade de Saquarema   | 55.963.361,76 |                |                 | 55.963.361,76  |





## DIÁRIO OFICIAL DO MUNICÍPIO DE SAQUAREMA

ESTADO DO RIO DE JANEIRO  
Prefeitura Municipal de Saquarema  
Exercício de 2023 - Anexo 7, da Lei 4.320/64

Programa de Trabalho de Governo  
Demonstrativo de Funções, Subfunções e Programas por Projetos, Atividades e O.E.

| Unidade Gestora :<br>Código | CONSOLIDADO<br>Especificação  | Projetos       | Atividades     | Oper. Especiais | Total            |
|-----------------------------|---|----------------|----------------|-----------------|------------------|
|                             | em toda a infraestrutura do município, com a implantação, criação, modernização e manutenção dos bens públicos existentes e novas aquisições municipais, visando melhoria da qualidade de vida do cidadão saquaremense.   |                |                |                 |                  |
| 10.302.0015                 | Manter as ações de saúde pública Primária, saúde pública Média e Alta, Vigilância em Saúde, Farmacologia.   | 4.729.208,01   | 268.065.999,01 |                 | 272.795.207,02   |
| 10.302.0024                 | Manter, promover e operacionalizar a manutenção do parque tecnológico, implantar novas tecnologias, interligar as unidades e órgãos da municipalidade   |                | 170.000,00     |                 | 170.000,00       |
| 10.303.0000                 | Suporte Profilático e Terapêutico   |                | 1.000,00       |                 | 1.000,00         |
| 10.303.0002                 | Fornecer e ofertar medicação básica gratuita e a preço de custo aos munícipes.  |                | 1.000,00       |                 | 1.000,00         |
| 10.304.0000                 | Vigilância Sanitária  | 10.361.343,80  | 1.144.608,85   |                 | 11.505.952,65    |
| 10.304.0003                 | O objetivo do programa é promover o desenvolvimento da cidade de Saquarema em toda a infraestrutura do município, com a implantação, criação, modernização e manutenção dos bens públicos existentes e novas aquisições municipais, visando melhoria da qualidade de vida do cidadão saquaremense.  | 10.330.343,80  |                |                 | 10.330.343,80    |
| 10.304.0039                 | Apoiar a manutenção das especialidades regionais, manutenção dos programas de atendimento dos pacientes portadores de HIV, o atendimento das campanhas de HIV e outras DST, as campanhas de vacinação nacional, as ações estruturantes de vigilância sanitária e a manutenção dos recursos humanos dos agentes de endemias (dengue) TFVS. | 31.000,00      | 1.144.608,85   |                 | 1.175.608,85     |
| 10.305.0000                 | Vigilância Epidemiológica   | 1.000,00       | 262.384,85     |                 | 263.384,85       |
| 10.305.0039                 | Apoiar a manutenção das especialidades regionais, manutenção dos programas de atendimento dos pacientes portadores de HIV, o atendimento das campanhas de HIV e outras DST, as campanhas de vacinação nacional, as ações estruturantes de vigilância sanitária e a manutenção dos recursos humanos dos agentes de endemias (dengue) TFVS. | 1.000,00       | 262.384,85     |                 | 263.384,85       |
| 11.000.0000                 | Trabalho  | 480.000,00     |                |                 | 480.000,00       |
| 11.331.0000                 | Proteção e Benefícios ao Trabalhador  | 480.000,00     |                |                 | 480.000,00       |
| 11.331.0041                 | Promover por meio de ações administrativas o atendimento as políticas públicas voltadas a garantia da renda ao trabalhador da renda ao trabalhador autônomo e ambulante em decorrência da atuação do poder público.   | 480.000,00     |                |                 | 480.000,00       |
| 12.000.0000                 | Educação  | 590.443.606,12 | 745.407.885,52 |                 | 1.335.851.491,64 |
| 12.122.0000                 | Administração Geral   | 1.210.000,00   | 10.581.281,26  |                 | 11.791.281,26    |
| 12.122.0003                 | O objetivo do programa é promover o   | 1.110.000,00   |                |                 | 1.110.000,00     |



ESTADO DO RIO DE JANEIRO  
 Prefeitura Municipal de Saquarema  
 Exercício de 2023 - Anexo 7, da Lei 4.320/64

Programa de Trabalho de Governo  
 Demonstrativo de Funções, Subfunções e Programas por Projetos, Atividades e O.E.

| Unidade Gestora : CONSOLIDADO |  |                |                |                 |
|-------------------------------|--|----------------|----------------|-----------------|
| Código                        | Especificação  | Projetos       | Atividades     | Oper. Especiais |
|                               |  |                |                | Total           |
|                               | desenvolvimento da cidade de Saquarema em toda a infraestrutura do município, com a implantação, criação, modernização e manutenção dos bens públicos existentes e novas aquisições municipais, visando melhoraria da qualidade de vida do cidadão saquaremense.   |                |                |                 |
| 12.122.0008                   | Elevar a oferta de escolaridade na educação básica, garantindo uma educação de qualidade em todos os níveis de ensino, agregando ações que visem a implantação de mecanismos voltados para o combate a evasão, a repetência, promovendo aprendizagem significativas de forma a eliminar a fragmentação e a dissociação da realidade social assistindo o educando através de programas suplementares de material, transporte, alimentação, combatendo a distorção do índice Idade x Série e paralelamente o incentivo ao aprimoramento dos profissionais da educação, adequação de métodos de trabalho tornando a escola mais atrativa e desafiante para seus alunos. | 100.000,00     | 10.259.281,26  | 10.359.281,26   |
| 12.122.0014                   | Manter, promover e operacionalizar a manutenção da frota de veículos e maquinas municipais e aquisição de novos veiculos e maquinas para a frota municipal.  |                | 322.000,00     | 322.000,00      |
| 12.126.0000                   | Tecnologia da Informação   | 10.000,00      | 31.920.843,36  | 31.930.843,36   |
| 12.126.0024                   | Manter, promover e operacionalizar a manutenção do parque tecnológico, implantar novas tecnologias, interligar as unidades e órgãos da municipalidade  | 10.000,00      | 31.920.843,36  | 31.930.843,36   |
| 12.361.0000                   | Ensino Fundamental   | 411.400.000,00 | 454.860.931,12 | 866.260.931,12  |
| 12.361.0003                   | O objetivo do programa é promover o desenvolvimento da cidade de Saquarema em toda a infraestrutura do município, com a implantação, criação, modernização e manutenção dos bens públicos existentes e novas aquisições municipais, visando melhoraria da qualidade de vida do cidadão saquaremense.   | 338.900.000,00 |                | 338.900.000,00  |
| 12.361.0008                   | Elevar a oferta de escolaridade na educação básica, garantindo uma educação de qualidade em todos os níveis de ensino, agregando ações que visem a implantação de mecanismos voltados para o combate a evasão, a repetência, promovendo aprendizagem significativas de forma a eliminar a fragmentação e a dissociação da realidade social assistindo o educando através de programas suplementares de material, transporte, alimentação, combatendo a distorção do índice Idade x Série e paralelamente o incentivo ao  | 72.350.000,00  | 378.632.438,13 | 450.982.438,13  |



## DIÁRIO OFICIAL DO MUNICÍPIO DE SAQUAREMA

ESTADO DO RIO DE JANEIRO Programa de Trabalho de Governo  
Prefeitura Municipal de Saquarema Demonstrativo de Funções, Subfunções e Programas por Projetos, Atividades e O.E.  
Exercício de 2023 - Anexo 7, da Lei 4.320/64

| Unidade Gestora : CONSOLIDADO |  |                |                |                 |                |
|-------------------------------|--|----------------|----------------|-----------------|----------------|
| Código                        | Especificação  | Projetos       | Atividades     | Oper. Especiais | Total          |
| 12.361.0014                   | aprimoramento dos profissionais da educação, adequação de métodos de trabalho tornando a escola mais atrativa e desafiante para seus alunos. Manter, promover e operacionalizar a manutenção da frota de veículos e máquinas municipais e aquisição de novos veículos e máquinas para a frota municipal.   | 150.000,00     | 5.228.492,99   |                 | 5.378.492,99   |
| 12.361.0024                   | Manter, promover e operacionalizar a manutenção do parque tecnológico, implantar novas tecnologias, interligar as unidades e órgãos da municipalidade  |                | 71.000.000,00  |                 | 71.000.000,00  |
| 12.363.0000                   | Ensino Profissional  | 43.683.606,12  |                |                 | 43.683.606,12  |
| 12.363.0003                   | O objetivo do programa é promover o desenvolvimento da cidade de Saquarema em toda a infraestrutura do município, com a implantação, criação, modernização e manutenção dos bens públicos existentes e novas aquisições municipais, visando melhoria da qualidade de vida do cidadão saquaremense.   | 43.683.606,12  |                |                 | 43.683.606,12  |
| 12.364.0000                   | Ensino Superior  |                | 88.759.000,00  |                 | 88.759.000,00  |
| 12.364.0008                   | Elevar a oferta de escolaridade na educação básica, garantindo uma educação de qualidade em todos os níveis de ensino, agregando ações que visem a implantação de mecanismos voltados para o combate a evasão, a repetência, promovendo aprendizagem significativas de forma a eliminar a fragmentação e a dissociação da realidade social assistindo o educando através de programas suplementares de material, transporte, alimentação, combatendo a distorção do índice Idade x Série e paralelamente o incentivo ao aprimoramento dos profissionais da educação, adequação de métodos de trabalho tornando a escola mais atrativa e desafiante para seus alunos. |                | 85.759.000,00  |                 | 85.759.000,00  |
| 12.364.0035                   | Assegurar aos usuários o serviço convencional de transporte coletivo municipal de passageiros e construir políticas de mobilidade que possibilitem o desenvolvimento urbano sustentável e o acesso universal do cidadão à cidade   |                | 3.000.000,00   |                 | 3.000.000,00   |
| 12.365.0000                   | Educação Infantil  | 133.990.000,00 | 125.241.252,26 |                 | 259.231.252,26 |
| 12.365.0003                   | O objetivo do programa é promover o desenvolvimento da cidade de Saquarema em toda a infraestrutura do município, com a implantação, criação, modernização e manutenção dos bens públicos existentes e novas aquisições municipais, visando melhoria da qualidade de vida do cidadão saquaremense.   | 104.620.000,00 |                |                 | 104.620.000,00 |
| 12.365.0008                   | Elevar a oferta de escolaridade na   | 29.370.000,00  | 114.161.252,26 |                 | 143.531.252,26 |



ESTADO DO RIO DE JANEIRO  
 Prefeitura Municipal de Saquarema  
 Exercício de 2023 - Anexo 7, da Lei 4.320/64

Programa de Trabalho de Governo  
 Demonstrativo de Funções, Subfunções e Programas por Projetos, Atividades e O.E.

| Unidade Gestora :<br>Código | CONSOLIDADO<br>Especificação   | Projetos   | Atividades    | Oper. Especiais | Total         |
|-----------------------------|--|------------|---------------|-----------------|---------------|
| 12.365.0014                 | educação básica, garantindo uma educação de qualidade em todos os níveis de ensino, agregando ações que visem a implantação de mecanismos voltados para o combate a evasão, a repetência, promovendo aprendizagem significativas de forma a eliminar a fragmentação e a dissociação da realidade social assistindo o educando através de programas suplementares de material, transporte, alimentação, combatendo a distorção do índice Idade x Série e paralelamente o incentivo ao aprimoramento dos profissionais da educação, adequação de métodos de trabalho tornando a escola mais atrativa e desafiante para seus alunos.<br>Manter, promover e operacionalizar a manutenção da frota de veículos e maquinas municipais e aquisição de novos veículos e maquinas para a frota municipal. |            | 80.000,00     |                 | 80.000,00     |
| 12.365.0024                 | Manter, promover e operacionalizar a manutenção do parque tecnológico, implantar novas tecnologias, interligar as unidades e órgãos da municipalidade  |            | 11.000.000,00 |                 | 11.000.000,00 |
| 12.366.0000                 | Educação de Jovens e Adultos   |            | 26.268.079,33 |                 | 26.268.079,33 |
| 12.366.0008                 | Elevar a oferta de escolaridade na educação básica, garantindo uma educação de qualidade em todos os níveis de ensino, agregando ações que visem a implantação de mecanismos voltados para o combate a evasão, a repetência, promovendo aprendizagem significativas de forma a eliminar a fragmentação e a dissociação da realidade social assistindo o educando através de programas suplementares de material, transporte, alimentação, combatendo a distorção do índice Idade x Série e paralelamente o incentivo ao aprimoramento dos profissionais da educação, adequação de métodos de trabalho tornando a escola mais atrativa e desafiante para seus alunos.   |            | 26.268.079,33 |                 | 26.268.079,33 |
| 12.367.0000                 | Educação Especial  | 150.000,00 | 7.776.498,19  |                 | 7.926.498,19  |
| 12.367.0008                 | Elevar a oferta de escolaridade na educação básica, garantindo uma educação de qualidade em todos os níveis de ensino, agregando ações que visem a implantação de mecanismos voltados para o combate a evasão, a repetência, promovendo aprendizagem significativas de forma a eliminar a fragmentação e a dissociação da realidade social assistindo o educando através de programas suplementares de material, transporte, alimentação, combatendo a distorção do índice Idade x Série e paralelamente o incentivo ao  |            | 7.112.498,19  |                 | 7.112.498,19  |



## DIÁRIO OFICIAL DO MUNICÍPIO DE SAQUAREMA

ESTADO DO RIO DE JANEIRO  
Prefeitura Municipal de Saquarema  
Exercício de 2023 - Anexo 7, da Lei 4.320/64

Programa de Trabalho de Governo  
Demonstrativo de Funções, Subfunções e Programas por Projetos, Atividades e O.E.

| Unidade Gestora :<br>Código | CONSOLIDADO<br>Especificação   | Projetos       | Atividades    | Oper. Especiais | Total          |
|-----------------------------|--|----------------|---------------|-----------------|----------------|
| 12.367.0014                 | aprimoramento dos profissionais da educação, adequação de métodos de trabalho tornando a escola mais atrativa e desafiante para seus alunos. Manter, promover e operacionalizar a manutenção da frota de veículos e máquinas municipais e aquisição de novos veículos e máquinas para a frota municipal. | 150.000,00     | 664.000,00    |                 | 814.000,00     |
| 13.000.0000                 | Cultura  | 1.180.843,36   | 1.857.156,64  |                 | 3.038.000,00   |
| 13.122.0000                 | Administração Geral  |                | 188.000,00    |                 | 188.000,00     |
| 13.122.0007                 | Promover política pública da difusão cultural, visando a manutenção e operacionalização dos espaços culturais no município.  |                | 163.000,00    |                 | 163.000,00     |
| 13.122.0010                 | Prover a unidade orçamentaria com recursos técnicos e materiais, objetivando o pleno desenvolvimento de suas atividades  |                | 25.000,00     |                 | 25.000,00      |
| 13.126.0000                 | Tecnologia da Informação   |                | 19.156,64     |                 | 19.156,64      |
| 13.126.0024                 | Manter, promover e operacionalizar a manutenção do parque tecnológico, implantar novas tecnologias, interligar as unidades e órgãos da municipalidade  |                | 19.156,64     |                 | 19.156,64      |
| 13.391.0000                 | Patrimônio Histórico, Artístico e Arqueológico   |                | 350.000,00    |                 | 350.000,00     |
| 13.391.0007                 | Promover política pública da difusão cultural, visando a manutenção e operacionalização dos espaços culturais no município.  |                | 350.000,00    |                 | 350.000,00     |
| 13.392.0000                 | Difusão Cultural   | 1.180.843,36   | 1.300.000,00  |                 | 2.480.843,36   |
| 13.392.0003                 | O objetivo do programa é promover o desenvolvimento da cidade de Saquarema em toda a infraestrutura do município, com a implantação, criação, modernização e manutenção dos bens públicos existentes e novas aquisições municipais, visando melhoraria da qualidade de vida do cidadão saquaremense.     | 1.180.843,36   |               |                 | 1.180.843,36   |
| 13.392.0004                 | Desenvolver políticas públicas, projetos, ações e atividades que estimulem a utilização da linguagem artística e expressões manifestações culturais, especialmente no ambiente escolar.  |                | 1.300.000,00  |                 | 1.300.000,00   |
| 15.000.0000                 | Urbanismo  | 174.314.114,20 | 43.166.551,65 |                 | 217.480.665,85 |
| 15.122.0000                 | Administração Geral  | 22.510.000,00  | 175.000,00    |                 | 22.685.000,00  |
| 15.122.0003                 | O objetivo do programa é promover o desenvolvimento da cidade de Saquarema em toda a infraestrutura do município, com a implantação, criação, modernização e manutenção dos bens públicos existentes e novas aquisições municipais, visando melhoraria da qualidade de vida do cidadão saquaremense.     | 5.300.000,00   |               |                 | 5.300.000,00   |
| 15.122.0010                 | Prover a unidade orçamentaria com  | 150.000,00     | 175.000,00    |                 | 325.000,00     |



ESTADO DO RIO DE JANEIRO Programa de Trabalho de Governo  
Prefeitura Municipal de Saquarema Demonstrativo de Funções, Subfunções e Programas por Projetos, Atividades e O.E.  
Exercício de 2023 - Anexo 7, da Lei 4.320/64

| Unidade Gestora : CONSOLIDADO |   |                |               |                 |                |
|-------------------------------|---|----------------|---------------|-----------------|----------------|
| Código                        | Especificação   | Projetos       | Atividades    | Oper. Especiais | Total          |
| 15.122.0021                   | recursos técnicos e materiais, objetivando o pleno desenvolvimento de suas atividades<br>Promover o pleno desenvolvimento das funções sociais da cidade, entendidas como o direito de todo o cidadão de acesso à moradia, ao transporte público, à saúde, à educação, ao saneamento, à infraestrutura urbana, à cultura e ao lazer, para garantia e melhoria da qualidade de vida de seus habitantes. | 70.000,00      |               |                 | 70.000,00      |
| 15.122.0037                   | Desenvolver projetos arquitetônicos e urbanísticos que visem dotar a cidade de meios práticos e modernos, otimizando espaços, valorizando a natureza, a vida e a sustentabilidade ambiental.  | 16.990.000,00  |               |                 | 16.990.000,00  |
| 15.126.0000                   | Tecnologia da Informação  | 300.000,00     | 600.000,00    |                 | 900.000,00     |
| 15.126.0024                   | Manter, promover e operacionalizar a manutenção do parque tecnológico, implantar novas tecnologias, interligar as unidades e órgãos da municipalidade   | 300.000,00     | 600.000,00    |                 | 900.000,00     |
| 15.128.0000                   | Formação de Recursos Humanos  |                | 70.000,00     |                 | 70.000,00      |
| 15.128.0010                   | Prover a unidade orçamentaria com recursos técnicos e materiais, objetivando o pleno desenvolvimento de suas atividades   |                | 70.000,00     |                 | 70.000,00      |
| 15.451.0000                   | Infra-estrutura Urbana  | 149.415.465,36 | 21.260.565,15 |                 | 170.676.030,51 |
| 15.451.0023                   | Obras de infraestrutura viária municipal para o desenvolvimento da cidade de Saquarema, visando melhoria da qualidade de vida da população.   | 133.838.377,51 | 21.260.565,15 |                 | 155.098.942,66 |
| 15.451.0027                   | Planejar, coordenar e operacionalizar as praças, parques e jardins do município de Saquarema.   | 15.577.087,85  |               |                 | 15.577.087,85  |
| 15.452.0000                   | Serviços Urbanos  | 2.088.648,84   | 21.060.986,50 |                 | 23.149.635,34  |
| 15.452.0003                   | O objetivo do programa é promover o desenvolvimento da cidade de Saquarema em toda a infraestrutura do município, com a implantação, criação, modernização e manutenção dos bens públicos existentes e novas aquisições municipais, visando melhoria da qualidade de vida do cidadão saquaremense.  | 2.088.648,84   |               |                 | 2.088.648,84   |
| 15.452.0033                   | Promover o desenvolvimento da cidade, visando a melhoria e a conservação dos logradouros públicos   |                | 21.060.986,50 |                 | 21.060.986,50  |
| 18.000.0000                   | Gestão Ambiental  | 1.300.000,00   | 24.612.384,45 |                 | 25.912.384,45  |
| 18.122.0000                   | Administração Geral   | 800.000,00     | 67.000,00     |                 | 867.000,00     |
| 18.122.0003                   | O objetivo do programa é promover o desenvolvimento da cidade de Saquarema em toda a infraestrutura do município, com a implantação, criação, modernização e manutenção dos bens públicos existentes e novas aquisições   | 700.000,00     |               |                 | 700.000,00     |



## DIÁRIO OFICIAL DO MUNICÍPIO DE SAQUAREMA

ESTADO DO RIO DE JANEIRO Programa de Trabalho de Governo  
Prefeitura Municipal de Saquarema Demonstrativo de Funções, Subfunções e Programas por Projetos, Atividades e O.E.  
Exercício de 2023 - Anexo 7, da Lei 4.320/64

| Unidade Gestora : CONSOLIDADO |  |               |               |                 |               |
|-------------------------------|--|---------------|---------------|-----------------|---------------|
| Código                        | Especificação  | Projetos      | Atividades    | Oper. Especiais | Total         |
| 18.122.0010                   | municipais, visando melhoria da qualidade de vida do cidadão saquaremense.<br>Prover a unidade orçamentaria com recursos tecnicos e materiais, objetivando o pleno desenvolvimento de suas atividades  |               | 17.000,00     |                 | 17.000,00     |
| 18.122.0014                   | Manter, promover e operacionalizar a manutenção da frota de veículos e maquinas municipais e aquisição de novos veiculos e maquinas para a frota municipal.  |               | 50.000,00     |                 | 50.000,00     |
| 18.122.0024                   | Manter, promover e operacionalizar a manutenção do parque tecnológico, implantar novas tecnologias, interligar as unidades e órgãos da municipalidade  | 100.000,00    |               |                 | 100.000,00    |
| 18.126.0000                   | Tecnologia da Informação   | 200.000,00    |               |                 | 200.000,00    |
| 18.126.0024                   | Manter, promover e operacionalizar a manutenção do parque tecnológico, implantar novas tecnologias, interligar as unidades e órgãos da municipalidade  | 200.000,00    |               |                 | 200.000,00    |
| 18.128.0000                   | Formação de Recursos Humanos   |               | 20.000,00     |                 | 20.000,00     |
| 18.128.0010                   | Prover a unidade orçamentaria com recursos tecnicos e materiais, objetivando o pleno desenvolvimento de suas atividades  |               | 20.000,00     |                 | 20.000,00     |
| 18.452.0000                   | Serviços Urbanos   |               | 20.727.384,45 |                 | 20.727.384,45 |
| 18.452.0033                   | Promover o desenvolvimento da cidade, visando a melhoria e a conservação dos logradouros públicos  |               | 20.727.384,45 |                 | 20.727.384,45 |
| 18.541.0000                   | Preservação e Conservação Ambiental  | 300.000,00    | 3.798.000,00  |                 | 4.098.000,00  |
| 18.541.0016                   | Executar a política municipal do Meio Ambiente e dos Recursos Hídricos, preservação, conservação e utilização sustentável de ecossistemas.   | 300.000,00    | 3.798.000,00  |                 | 4.098.000,00  |
| 19.000.0000                   | Ciência e Tecnologia   | 500.000,00    | 1.950.000,00  |                 | 2.450.000,00  |
| 19.126.0000                   | Tecnologia da Informação   | 500.000,00    | 1.950.000,00  |                 | 2.450.000,00  |
| 19.126.0024                   | Manter, promover e operacionalizar a manutenção do parque tecnológico, implantar novas tecnologias, interligar as unidades e órgãos da municipalidade  | 500.000,00    | 1.950.000,00  |                 | 2.450.000,00  |
| 20.000.0000                   | Agricultura  | 10.995.000,00 | 1.991.880,00  |                 | 12.986.880,00 |
| 20.122.0000                   | Administração Geral  | 545.000,00    | 265.000,00    |                 | 810.000,00    |
| 20.122.0003                   | O objetivo do programa é promover o desenvolvimento da cidade de Saquarema em toda a infraestrutura do município, com a implantação, criação, modernização e manutenção dos bens públicos existentes e novas aquisições municipais, visando melhoria da qualidade de vida do cidadão saquaremense. | 520.000,00    |               |                 | 520.000,00    |
| 20.122.0010                   | Prover a unidade orçamentaria com recursos tecnicos e materiais, objetivando o pleno desenvolvimento de suas atividades  | 25.000,00     | 265.000,00    |                 | 290.000,00    |
| 20.126.0000                   | Tecnologia da Informação   | 10.000,00     | 10.000,00     |                 | 20.000,00     |



DIÁRIO OFICIAL DO MUNICÍPIO DE SAQUAREMA

ESTADO DO RIO DE JANEIRO Programa de Trabalho de Governo  
 Prefeitura Municipal de Saquarema Demonstrativo de Funções, Subfunções e Programas por Projetos, Atividades e O.E.  
 Exercício de 2023 - Anexo 7, da Lei 4.320/64

| Unidade Gestora : CONSOLIDADO |  |               |              |                 |               |
|-------------------------------|--|---------------|--------------|-----------------|---------------|
| Código                        | Especificação  | Projetos      | Atividades   | Oper. Especiais |               |
|                               |  |               |              | Total           |               |
| 20.126.0024                   | Manter, promover e operacionalizar a manutenção do parque tecnológico, implantar novas tecnologias, interligar as unidades e órgãos da municipalidade  | 10.000,00     | 10.000,00    |                 | 20.000,00     |
| 20.128.0000                   | Formação de Recursos Humanos   |               | 100.000,00   |                 | 100.000,00    |
| 20.128.0010                   | Prover a unidade orçamentaria com recursos tecnicos e materiais, objetivando o pleno desenvolvimento de suas atividades  |               | 100.000,00   |                 | 100.000,00    |
| 20.608.0000                   | Promoção da Produção Agropecuária  | 10.440.000,00 | 1.616.880,00 |                 | 12.056.880,00 |
| 20.608.0003                   | O objetivo do programa é promover o desenvolvimento da cidade de Saquarema em toda a infraestrutura do município, com a implantação, criação, modernização e manutenção dos bens públicos existentes e novas aquisições municipais, visando melhoraria da qualidade de vida do cidadão saquaremense. | 200.000,00    |              |                 | 200.000,00    |
| 20.608.0014                   | Manter, promover e operacionalizar a manutenção da frota de veículos e maquinas municipais e aquisição de novos veiculos e maquinas para a frota municipal.  | 1.100.000,00  | 886.880,00   |                 | 1.986.880,00  |
| 20.608.0025                   | Promover a produção do agronegocio com objetivo de garantir o abastecimento no mercado local. Apoio aos pequenos produtores rurais. Incentivo á produção do pequeno produtor da zona rural de Saquarema, através de assessoria técnica ao pequeno produtor entre outras ações                        | 140.000,00    | 420.000,00   |                 | 560.000,00    |
| 20.608.0027                   | Planejar, coordenar e operacionalizar as praças, parques e jardins do municipio de Saquarema.  | 9.000.000,00  | 310.000,00   |                 | 9.310.000,00  |
| 23.000.0000                   | Comércio e Serviços  | 12.270.000,00 | 580.000,00   |                 | 12.850.000,00 |
| 23.122.0000                   | Administração Geral  |               | 500.000,00   |                 | 500.000,00    |
| 23.122.0036                   | Manter, promover e operacionalizar as atividades e programas de natureza turistica e de lazer do município de Saquarema e investir em publicidade de mídia especializada e de massa para atingir o publico final nos níveis estadual, nacional e internacional.                                      |               | 500.000,00   |                 | 500.000,00    |
| 23.695.0000                   | Turismo  | 12.270.000,00 | 80.000,00    |                 | 12.350.000,00 |
| 23.695.0003                   | O objetivo do programa é promover o desenvolvimento da cidade de Saquarema em toda a infraestrutura do município, com a implantação, criação, modernização e manutenção dos bens públicos existentes e novas aquisições municipais, visando melhoraria da qualidade de vida do cidadão saquaremense. | 300.000,00    |              |                 | 300.000,00    |
| 23.695.0036                   | Manter, promover e operacionalizar as atividades e programas de natureza turistica e de lazer do município de Saquarema e investir em publicidade de mídia especializada e de massa para   | 11.970.000,00 | 80.000,00    |                 | 12.050.000,00 |



## DIÁRIO OFICIAL DO MUNICÍPIO DE SAQUAREMA

ESTADO DO RIO DE JANEIRO Programa de Trabalho de Governo  
Prefeitura Municipal de Saquarema Demonstrativo de Funções, Subfunções e Programas por Projetos, Atividades e O.E.  
Exercício de 2023 - Anexo 7, da Lei 4.320/64

| Unidade Gestora : CONSOLIDADO |  |               |               |                 |               |
|-------------------------------|--|---------------|---------------|-----------------|---------------|
| Código                        | Especificação  | Projetos      | Atividades    | Oper. Especiais | Total         |
|                               | atingir o publico final nos níveis estadual, nacional e internacional.   |               |               |                 |               |
| 24.000.0000                   | Comunicações   | 35.000,00     | 16.807.356,27 |                 | 16.842.356,27 |
| 24.122.0000                   | Administração Geral  |               | 49.105,50     |                 | 49.105,50     |
| 24.122.0010                   | Prover a unidade orçamentaria com recursos tecnicos e materiais, objetivando o pleno desenvolvimento de suas atividades  |               | 49.105,50     |                 | 49.105,50     |
| 24.128.0000                   | Formação de Recursos Humanos   |               | 10.000,00     |                 | 10.000,00     |
| 24.128.0010                   | Prover a unidade orçamentaria com recursos tecnicos e materiais, objetivando o pleno desenvolvimento de suas atividades  |               | 10.000,00     |                 | 10.000,00     |
| 24.131.0000                   | Comunicação Social   | 35.000,00     | 16.748.250,77 |                 | 16.783.250,77 |
| 24.131.0013                   | Prover a unidade orçamentaria com recursos tecnicos e materiais, objetivando o pleno acesso as informações a população   | 35.000,00     | 16.748.250,77 |                 | 16.783.250,77 |
| 25.000.0000                   | Energia  | 10.234.657,58 | 16.109.504,87 |                 | 26.344.162,45 |
| 25.752.0000                   | Energia Elétrica   | 10.234.657,58 | 16.109.504,87 |                 | 26.344.162,45 |
| 25.752.0034                   | Manter, promover e operacionalizar a infraestrutura do Sistema de Iluminação Publica e suas possíveis ampliações e modernizações   | 10.234.657,58 | 16.109.504,87 |                 | 26.344.162,45 |
| 26.000.0000                   | Transporte   |               | 42.736.725,69 |                 | 42.736.725,69 |
| 26.122.0000                   | Administração Geral  |               | 38.164.156,26 |                 | 38.164.156,26 |
| 26.122.0010                   | Prover a unidade orçamentaria com recursos tecnicos e materiais, objetivando o pleno desenvolvimento de suas atividades  |               | 23.241.887,95 |                 | 23.241.887,95 |
| 26.122.0014                   | Manter, promover e operacionalizar a manutenção da frota de veículos e maquinas municipais e aquisição de novos veiculos e maquinas para a frota municipal.  |               | 14.922.268,31 |                 | 14.922.268,31 |
| 26.128.0000                   | Formação de Recursos Humanos   |               | 4.000,00      |                 | 4.000,00      |
| 26.128.0010                   | Prover a unidade orçamentaria com recursos tecnicos e materiais, objetivando o pleno desenvolvimento de suas atividades  |               | 4.000,00      |                 | 4.000,00      |
| 26.453.0000                   | Transportes Coletivos Urbanos  |               | 4.568.569,43  |                 | 4.568.569,43  |
| 26.453.0035                   | Assegurar aos usuários o serviço convencional de transporte coletivo municipal de passageiros e construir políticas de mobilidade que possibilitem o desenvolvimento urbano sustentável e o acesso universal do cidadão à cidade |               | 4.568.569,43  |                 | 4.568.569,43  |
| 27.000.0000                   | Desporto e Lazer   | 930.000,00    | 21.115.000,00 |                 | 22.045.000,00 |
| 27.122.0000                   | Administração Geral  |               | 4.100.000,00  |                 | 4.100.000,00  |
| 27.122.0032                   | Esporte e o lazer são fatores de desenvolvimento local pelos benefícios que proporcionam à saúde física e mental dos seres humanos.  |               | 4.100.000,00  |                 | 4.100.000,00  |
| 27.811.0000                   | Desporto de Rendimento   | 30.000,00     | 15.290.000,00 |                 | 15.320.000,00 |
| 27.811.0003                   | O objetivo do programa é promover o  | 30.000,00     | 30.000,00     |                 | 60.000,00     |



ESTADO DO RIO DE JANEIRO  
 Prefeitura Municipal de Saquarema  
 Exercício de 2023 - Anexo 7, da Lei 4.320/64

Programa de Trabalho de Governo  
 Demonstrativo de Funções, Subfunções e Programas por Projetos, Atividades e O.E.

| Unidade Gestora :<br>Código | CONSOLIDADO<br>Especificação   | Projetos       | Atividades       | Oper. Especiais | Total            |
|-----------------------------|--|----------------|------------------|-----------------|------------------|
|                             | desenvolvimento da cidade de Saquarema em toda a infraestrutura do município, com a implantação, criação, modernização e manutenção dos bens públicos existentes e novas aquisições municipais, visando melhoria da qualidade de vida do cidadão saquaremense.                                     |                |                  |                 |                  |
| 27.811.0032                 | Esporte e o lazer são fatores de desenvolvimento local pelos benefícios que proporcionam à saúde física e mental dos seres humanos.  |                | 15.260.000,00    |                 | 15.260.000,00    |
| 27.812.0000                 | Desporto Comunitário   | 900.000,00     | 1.725.000,00     |                 | 2.625.000,00     |
| 27.812.0003                 | O objetivo do programa é promover o desenvolvimento da cidade de Saquarema em toda a infraestrutura do município, com a implantação, criação, modernização e manutenção dos bens públicos existentes e novas aquisições municipais, visando melhoria da qualidade de vida do cidadão saquaremense. | 900.000,00     |                  |                 | 900.000,00       |
| 27.812.0032                 | Esporte e o lazer são fatores de desenvolvimento local pelos benefícios que proporcionam à saúde física e mental dos seres humanos.  |                | 1.725.000,00     |                 | 1.725.000,00     |
| 28.000.0000                 | Encargos Especiais   |                |                  | 39.425.332,17   | 39.425.332,17    |
| 28.843.0000                 | Serviço da Dívida Interna  |                |                  | 7.012.607,15    | 7.012.607,15     |
| 28.845.0000                 | Outras Transferências  |                |                  | 150.000,00      | 150.000,00       |
| 28.846.0000                 | Outros Encargos Especiais  |                |                  | 32.262.725,02   | 32.262.725,02    |
| 99.000.0000                 | Reservas   |                |                  |                 | 38.954.303,05    |
| 99.997.0000                 | Reserva do RPPS  |                |                  |                 | 36.032.310,23    |
| 99.997.9999                 | Reserva orçamentária de contingência   |                |                  |                 | 36.032.310,23    |
| 99.999.0000                 | Reserva de Contingência  |                |                  |                 | 2.921.992,82     |
| 99.999.9999                 | Reserva orçamentária de contingência   |                |                  |                 | 2.921.992,82     |
|                             | Total .....  | 926.560.387,23 | 1.620.932.640,33 | 76.725.006,49   | 2.663.172.337,10 |

FONTE: GOVER - Planejamento e Orçamento

A SOLUÇÃO  
 COMEÇA  
 AQUI

**OUVIDORIA  
 DA PREFEITURA**

**(22) 2655-6401**

SOLITAÇÕES, SUGESTÕES E ELOGIOS  
 SEGUNDA A SEXTA-FEIRA, DAS 09 ÀS 17 HORAS

**PREFEITURA  
 SAQUAREMA**  
TRABALHO E RESPEITO





ESTADO DO RIO DE JANEIRO  
Subfunções e Programas  
Prefeitura Municipal de Saquarema

Demonstrativo da Despesa por Funções Programas e Subprogramas  
Conforme o Vínculo com os Recursos - Exercício 2023

| Unidade Gestora : | CONSOLIDADO   |               |               |                |
|-------------------|---|---------------|---------------|----------------|
| Código            | Especificação   | Ordinário     | Vinculado     | Total          |
| 01.000.0000       | Legislativa   | 22.890.524,59 |               | 22.890.524,59  |
| 01.031.0000       | Ação Legislativa  | 21.830.524,59 |               | 21.830.524,59  |
| 01.031.0003       | O objetivo do programa é promover o desenvolvimento da cidade de Saquarema em toda a infraestrutura do município, com a implantação, criação, modernização e manutenção dos bens públicos existentes e novas aquisições municipais, visando melhoria da qualidade de vida do cidadão saquaremense.      | 4.874.324,59  |               | 4.874.324,59   |
| 01.031.0011       | Tem finalidade o cumprimento da Lei Orgânica do município em atendimento ao Artigo 34   | 16.176.200,00 |               | 16.176.200,00  |
| 01.031.0014       | Manter, promover e operacionalizar a manutenção da frota de veículos e máquinas municipais e aquisição de novos veículos e máquinas para a frota municipal.   | 750.000,00    |               | 750.000,00     |
| 01.123.0000       | Administração Financeira  | 10.000,00     |               | 10.000,00      |
| 01.123.0011       | Tem finalidade o cumprimento da Lei Orgânica do município em atendimento ao Artigo 34   | 10.000,00     |               | 10.000,00      |
| 01.126.0000       | Tecnologia da Informação  | 850.000,00    |               | 850.000,00     |
| 01.126.0024       | Manter, promover e operacionalizar a manutenção do parque tecnológico, implantar novas tecnologias, interligar as unidades e órgãos da municipalidade   | 850.000,00    |               | 850.000,00     |
| 01.128.0000       | Formação de Recursos Humanos  | 200.000,00    |               | 200.000,00     |
| 01.128.0011       | Tem finalidade o cumprimento da Lei Orgânica do município em atendimento ao Artigo 34   | 200.000,00    |               | 200.000,00     |
| 04.000.0000       | Administração   | 72.100.524,60 | 87.165.870,84 | 159.266.395,44 |
| 04.122.0000       | Administração Geral   | 70.100.524,60 | 79.349.690,68 | 149.450.215,28 |
| 04.122.0003       | O objetivo do programa é promover o desenvolvimento da cidade de Saquarema em toda a infraestrutura do município, com a implantação, criação, modernização e manutenção dos bens públicos existentes e novas aquisições municipais, visando melhoria da qualidade de vida do cidadão saquaremense.      |               | 760.000,00    | 760.000,00     |
| 04.122.0010       | Prover a unidade orçamentaria com recursos técnicos e materiais, objetivando o pleno desenvolvimento de suas atividades   | 70.088.524,60 | 78.124.690,68 | 148.213.215,28 |
| 04.122.0022       | Prover a unidade orçamentaria com recursos técnicos e materiais, objetivando eficiência tributaria do município.  |               | 15.000,00     | 15.000,00      |
| 04.122.0029       | Planejar, coordenar, operacionalizar e fortalecer as políticas de efetivação de direitos da mulher à luz dos mandamentos e princípios consagrados na Constituição Federal, e a interlocução entre o Estado e a sociedade civil, com objetivo de garantir à sociedade maior participação na elaboração e | 12.000,00     | 450.000,00    | 462.000,00     |

ESTADO DO RIO DE JANEIRO  
Subfunções e Programas  
Prefeitura Municipal de Saquarema

Demonstrativo da Despesa por Funções Programas e Subprogramas  
Conforme o Vínculo com os Recursos - Exercício 2023

| Unidade Gestora : CONSOLIDADO |  |              |              |               |
|-------------------------------|--|--------------|--------------|---------------|
| Código                        | Especificação  | Ordinário    | Vinculado    | Total         |
| 04.123.0000                   | acompanhamento das políticas   |              |              |               |
|                               | Administração Financeira   | 2.000.000,00 |              | 2.000.000,00  |
| 04.123.0010                   | Prover a unidade orçamentaria com recursos tecnicos e materiais, objetivando o pleno desenvolvimento de suas atividades  | 2.000.000,00 |              | 2.000.000,00  |
| 04.126.0000                   | Tecnologia da Informação   |              | 7.415.180,16 | 7.415.180,16  |
| 04.126.0024                   | Manter, promover e operacionalizar a manutenção do parque tecnológico, implantar novas tecnologias, interligar as unidades e órgãos da municipalidade  |              | 7.415.180,16 | 7.415.180,16  |
| 04.128.0000                   | Formação de Recursos Humanos   |              | 381.000,00   | 381.000,00    |
| 04.128.0010                   | Prover a unidade orçamentaria com recursos tecnicos e materiais, objetivando o pleno desenvolvimento de suas atividades  |              | 341.000,00   | 341.000,00    |
| 04.128.0029                   | Planejar, coordenar, operacionalizar e fortalecer as políticas de efetivação de direitos da mulher à luz dos mandamentos e princípios consagrados na Constituição Federal, e a interlocução entre o Estado e a sociedade civil, com objetivo de garantir à sociedade maior participação na elaboração e acompanhamento das políticas |              | 40.000,00    | 40.000,00     |
| 04.695.0000                   | Turismo  |              | 20.000,00    | 20.000,00     |
| 04.695.0010                   | Prover a unidade orçamentaria com recursos tecnicos e materiais, objetivando o pleno desenvolvimento de suas atividades  |              | 20.000,00    | 20.000,00     |
| 06.000.0000                   | Segurança Pública  | 9.963.351,40 | 9.537.882,57 | 19.501.233,97 |
| 06.122.0000                   | Administração Geral  | 12.000,00    | 257.776,00   | 269.776,00    |
| 06.122.0003                   | O objetivo do programa é promover o desenvolvimento da cidade de Saquarema em toda a infraestrutura do município, com a implantação, criação, modernização e manutenção dos bens públicos existentes e novas aquisições municipais, visando melhoraria da qualidade de vida do cidadão saquaremense.                                 |              | 50.000,00    | 50.000,00     |
| 06.122.0010                   | Prover a unidade orçamentaria com recursos tecnicos e materiais, objetivando o pleno desenvolvimento de suas atividades  | 12.000,00    | 207.776,00   | 219.776,00    |
| 06.128.0000                   | Formação de Recursos Humanos   |              | 170.000,00   | 170.000,00    |
| 06.128.0010                   | Prover a unidade orçamentaria com recursos tecnicos e materiais, objetivando o pleno desenvolvimento de suas atividades  |              | 170.000,00   | 170.000,00    |
| 06.181.0000                   | Policciamento  | 9.951.351,40 | 1.842.890,00 | 11.794.241,40 |
| 06.181.0014                   | Manter, promover e operacionalizar a manutenção da frota de veículos e maquinas municipais e aquisição de novos veiculos e maquinas para a frota municipal.  |              | 133.000,00   | 133.000,00    |
| 06.181.0026                   | Tem como finalidade a gestão da Guarda Civil Municipal, Defesa Civil e Postura no campo da Ordem Pública, Criando um   | 9.951.351,40 | 1.709.890,00 | 11.661.241,40 |



## DIÁRIO OFICIAL DO MUNICÍPIO DE SAQUAREMA

ESTADO DO RIO DE JANEIRO  
Subfunções e Programas  
Prefeitura Municipal de Saquarema

Demonstrativo da Despesa por Funções Programas e Subprogramas  
Conforme o Vínculo com os Recursos - Exercício 2023

| Unidade Gestora : CONSOLIDADO |   |               |               |                |
|-------------------------------|---|---------------|---------------|----------------|
| Código                        | Especificação   | Ordinário     | Vinculado     | Total          |
| 06.182.0000                   | Sistema Integrado e Otimizado Envolvendo Instrumento de Prevenção, Coação, Justiça, Defesa dos Direitos, Saúde e Social.  |               |               |                |
| 06.182.0014                   | Defesa Civil  |               | 203.000,00    | 203.000,00     |
| 06.182.0014                   | Manter, promover e operacionalizar a manutenção da frota de veículos e maquinas municipais e aquisição de novos veiculos e maquinas para a frota municipal.   |               | 103.000,00    | 103.000,00     |
| 06.182.0026                   | Tem como finalidade a gestão da Guarda Civil Municipal, Defesa Civil e Postura no campo da Ordem Pública, Criando um Sistema Integrado e Otimizado Envolvendo Instrumento de Prevenção, Coação, Justiça, Defesa dos Direitos, Saúde e Social.   |               | 100.000,00    | 100.000,00     |
| 06.183.0000                   | Informação e Inteligência   |               | 7.064.216,57  | 7.064.216,57   |
| 06.183.0026                   | Tem como finalidade a gestão da Guarda Civil Municipal, Defesa Civil e Postura no campo da Ordem Pública, Criando um Sistema Integrado e Otimizado Envolvendo Instrumento de Prevenção, Coação, Justiça, Defesa dos Direitos, Saúde e Social.   |               | 7.064.216,57  | 7.064.216,57   |
| 08.000.0000                   | Assistência Social  | 44.877.689,48 | 90.298.126,66 | 135.175.816,14 |
| 08.122.0000                   | Administração Geral   | 8.801.868,78  | 3.145.764,97  | 11.947.633,75  |
| 08.122.0012                   | Planejar, coordenar e operacionalizar políticas públicas a fortalecer as políticas de efetivação de direitos humanos à luz dos mandamentos e princípios consagrados na Constituição Federal, e a interlocução entre o Estado e a sociedade civil, com objetivo de garantir à sociedade maior participação na elaboração e acompanhamento das políticas. | 64.190,98     | 12.200,28     | 76.391,26      |
| 08.122.0020                   | Manter a operacionalização da Gestão do Sistema Unico de Assistencia Social   | 8.638.149,20  | 3.133.564,69  | 11.771.713,89  |
| 08.123.0000                   | Administração Financeira  | 12.842,40     | 12.842,40     | 25.684,80      |
| 08.123.0017                   | Planejar, coordenar e operacionalizar politicas públicas voltadas para assistencia social comunitária dos direitos da criança e do adolescente - CMDCA.   | 5.351,00      | 5.351,00      | 10.702,00      |
| 08.123.0019                   | Planejar, coordenar e operacionalizar políticas públicas voltadas para assistencia social comunitária das políticas de proteção ao idoso.   | 2.140,40      | 2.140,40      | 4.280,80       |
| 08.123.0020                   | Manter a operacionalização da Gestão do Sistema Unico de Assistencia Social   | 5.351,00      | 5.351,00      | 10.702,00      |
| 08.126.0000                   | Tecnologia da Informação  |               | 168.674,97    | 168.674,97     |
| 08.126.0024                   | Manter, promover e operacionalizar a manutenção do parque tecnológico, implantar novas tecnologias, interligar as unidades e órgãos da municipalidade   |               | 168.674,97    | 168.674,97     |
| 08.128.0000                   | Formação de Recursos Humanos  |               | 21.404,00     | 21.404,00      |
| 08.128.0012                   | Planejar, coordenar e operacionalizar políticas públicas a fortalecer as  |               | 10.702,00     | 10.702,00      |

ESTADO DO RIO DE JANEIRO  
Subfunções e Programas  
Prefeitura Municipal de Saquarema

Demonstrativo da Despesa por Funções Programas e Subprogramas  
Conforme o Vínculo com os Recursos - Exercício 2023

| Unidade Gestora : CONSOLIDADO |   |               |               |                |
|-------------------------------|---|---------------|---------------|----------------|
| Código                        | Especificação   | Ordinário     | Vinculado     | Total          |
| 08.128.0020                   | políticas de efetivação de direitos humanos à luz dos mandamentos e princípios consagrados na Constituição Federal, e a interlocução entre o Estado e a sociedade civil, com objetivo de garantir à sociedade maior participação na elaboração e acompanhamento das políticas.<br>Manter a operacionalização da Gestão do Sistema Unico de Assistencia Social |               | 10.702,00     | 10.702,00      |
| 08.241.0000                   | Assistência ao Idoso  | 1.311.813,90  | 6.131.156,89  | 7.442.970,79   |
| 08.241.0003                   | O objetivo do programa é promover o desenvolvimento da cidade de Saquarema em toda a infraestrutura do município, com a implantação, criação, modernização e manutenção dos bens públicos existentes e novas aquisições municipais, visando melhoraria da qualidade de vida do cidadão saquaremense.  |               | 1.136.483,06  | 1.136.483,06   |
| 08.241.0014                   | Manter, promover e operacionalizar a manutenção da frota de veículos e maquinas municipais e aquisição de novos veiculos e maquinas para a frota municipal.   |               | 251.070,20    | 251.070,20     |
| 08.241.0019                   | Planejar, coordenar e operacionalizar políticas públicas voltadas para assistencia social comunitária das politicas de proteção ao idoso.   | 1.311.813,90  | 4.480.402,21  | 5.792.216,11   |
| 08.241.0027                   | Planejar, coordenar e operacionalizar as praças, parques e jardins do municipio de Saquarema.   |               | 263.201,42    | 263.201,42     |
| 08.243.0000                   | Assistência à Criança e ao Adolescente  | 855.979,23    | 1.654.042,69  | 2.510.021,92   |
| 08.243.0003                   | O objetivo do programa é promover o desenvolvimento da cidade de Saquarema em toda a infraestrutura do município, com a implantação, criação, modernização e manutenção dos bens públicos existentes e novas aquisições municipais, visando melhoraria da qualidade de vida do cidadão saquaremense.  |               | 147.106,00    | 147.106,00     |
| 08.243.0014                   | Manter, promover e operacionalizar a manutenção da frota de veículos e maquinas municipais e aquisição de novos veiculos e maquinas para a frota municipal.   |               | 280.800,00    | 280.800,00     |
| 08.243.0017                   | Planejar, coordenar e operacionalizar políticas públicas voltadas para assistencia social comunitária dos direitos da criança e do adolescente - CMDCA.   | 855.979,23    | 1.226.136,69  | 2.082.115,92   |
| 08.244.0000                   | Assistência Comunitária   | 33.895.185,17 | 79.164.240,74 | 113.059.425,91 |
| 08.244.0003                   | O objetivo do programa é promover o desenvolvimento da cidade de Saquarema em toda a infraestrutura do município, com a implantação, criação, modernização e manutenção dos bens públicos existentes e novas aquisições municipais, visando melhoraria da   |               | 2.801.353,50  | 2.801.353,50   |



## DIÁRIO OFICIAL DO MUNICÍPIO DE SAQUAREMA

ESTADO DO RIO DE JANEIRO  
Subfunções e Programas  
Prefeitura Municipal de Saquarema

Demonstrativo da Despesa por Funções Programas e Subprogramas  
Conforme o Vínculo com os Recursos - Exercício 2023

| Unidade Gestora : CONSOLIDADO |   |               |                |                |
|-------------------------------|---|---------------|----------------|----------------|
| Código                        | Especificação   | Ordinário     | Vinculado      | Total          |
| 08.244.0012                   | qualidade de vida do cidadão saquaremense.<br>Planejar, coordenar e operacionalizar políticas públicas a fortalecer as políticas de efetivação de direitos humanos à luz dos mandamentos e princípios consagrados na Constituição Federal, e a interlocução entre o Estado e a sociedade civil, com objetivo de garantir à sociedade maior participação na elaboração e acompanhamento das políticas. | 32.612.924,92 | 72.848.127,03  | 105.461.051,95 |
| 08.244.0014                   | Manter, promover e operacionalizar a manutenção da frota de veículos e máquinas municipais e aquisição de novos veículos e máquinas para a frota municipal.   |               | 689.010,74     | 689.010,74     |
| 08.244.0020                   | Manter a operacionalização da Gestão do Sistema Único de Assistência Social   | 144.477,00    | 315.795,00     | 460.272,00     |
| 08.244.0030                   | Desenvolvimento e implementações de política pública da Proteção Social Básica do município de Saquarema  | 931.094,96    | 2.127.774,75   | 3.058.869,71   |
| 08.244.0031                   | Desenvolvimento e implementações de política pública da Proteção Social de Média e Alta do município de Saquarema   | 206.688,29    | 382.179,72     | 588.868,01     |
| 09.000.0000                   | Previdência Social  | 38.324.145,72 |                | 38.324.145,72  |
| 09.122.0000                   | Administração Geral   | 3.361.000,00  |                | 3.361.000,00   |
| 09.122.0003                   | O objetivo do programa é promover o desenvolvimento da cidade de Saquarema em toda a infraestrutura do município, com a implantação, criação, modernização e manutenção dos bens públicos existentes e novas aquisições municipais, visando melhoraria da qualidade de vida do cidadão saquaremense.  | 715.000,00    |                | 715.000,00     |
| 09.122.0014                   | Manter, promover e operacionalizar a manutenção da frota de veículos e máquinas municipais e aquisição de novos veículos e máquinas para a frota municipal.   | 185.500,00    |                | 185.500,00     |
| 09.122.0028                   | Previdência Social dos Servidores Municipais de Saquarema.  | 2.460.500,00  |                | 2.460.500,00   |
| 09.123.0000                   | Administração Financeira  | 15.000,00     |                | 15.000,00      |
| 09.123.0028                   | Previdência Social dos Servidores Municipais de Saquarema.  | 15.000,00     |                | 15.000,00      |
| 09.126.0000                   | Tecnologia da Informação  | 123.000,00    |                | 123.000,00     |
| 09.126.0024                   | Manter, promover e operacionalizar a manutenção do parque tecnológico, implantar novas tecnologias, interligar as unidades e órgãos da municipalidade   | 123.000,00    |                | 123.000,00     |
| 09.128.0000                   | Formação de Recursos Humanos  | 50.000,00     |                | 50.000,00      |
| 09.128.0028                   | Previdência Social dos Servidores Municipais de Saquarema.  | 50.000,00     |                | 50.000,00      |
| 09.272.0000                   | Previdência do Regime Estatutário   | 34.775.145,72 |                | 34.775.145,72  |
| 10.000.0000                   | Saúde   | 83.113.690,71 | 407.503.228,96 | 490.616.919,67 |
| 10.122.0000                   | Administração Geral   | 18.650.892,58 | 33.375.227,73  | 52.026.120,31  |
| 10.122.0003                   | O objetivo do programa é promover o   |               | 3.500.000,00   | 3.500.000,00   |



ESTADO DO RIO DE JANEIRO  
 Subfunções e Programas  
 Prefeitura Municipal de Saquarema

Demonstrativo da Despesa por Funções Programas e Subprogramas  
 Conforme o Vínculo com os Recursos - Exercício 2023

| Unidade Gestora : CONSOLIDADO |  |               |                |                |
|-------------------------------|--|---------------|----------------|----------------|
| Código                        | Especificação  | Ordinário     | Vinculado      | Total          |
|                               | desenvolvimento da cidade de Saquarema em toda a infraestrutura do município, com a implantação, criação, modernização e manutenção dos bens públicos existentes e novas aquisições municipais, visando melhoraria da qualidade de vida do cidadão saquaremense.                                     |               |                |                |
| 10.122.0010                   | Prover a unidade orçamentaria com recursos tecnicos e materiais, objetivando o pleno desenvolvimento de suas atividades  | 18.160.000,00 | 19.398.717,03  | 37.558.717,03  |
| 10.122.0014                   | Manter, promover e operacionalizar a manutenção da frota de veículos e maquinas municipais e aquisição de novos veiculos e maquinas para a frota municipal.  | 27.177,40     | 9.267.510,70   | 9.294.688,10   |
| 10.122.0015                   | Manter as ações de saúde pública Primaria, saúde pública Média e Alta, Vigilancia em Saude, Farmacologia.  | 268.715,18    | 1.209.000,00   | 1.477.715,18   |
| 10.123.0000                   | Administração Financeira   | 25.000,00     |                | 25.000,00      |
| 10.123.0010                   | Prover a unidade orçamentaria com recursos tecnicos e materiais, objetivando o pleno desenvolvimento de suas atividades  | 25.000,00     |                | 25.000,00      |
| 10.126.0000                   | Tecnologia da Informação   |               | 1.561.000,00   | 1.561.000,00   |
| 10.126.0015                   | Manter as ações de saúde pública Primaria, saúde pública Média e Alta, Vigilancia em Saude, Farmacologia.  |               | 30.000,00      | 30.000,00      |
| 10.126.0024                   | Manter, promover e operacionalizar a manutenção do parque tecnológico, implantar novas tecnologias, interligar as unidades e órgãos da municipalidade  |               | 1.531.000,00   | 1.531.000,00   |
| 10.128.0000                   | Formação de Recursos Humanos   | 30.000,00     |                | 30.000,00      |
| 10.128.0010                   | Prover a unidade orçamentaria com recursos tecnicos e materiais, objetivando o pleno desenvolvimento de suas atividades  | 30.000,00     |                | 30.000,00      |
| 10.301.0000                   | Atenção Básica   | 51.613.364,70 | 44.439.603,38  | 96.052.968,08  |
| 10.301.0002                   | Fornecer e ofertar medicação básica gratuita e a preço de custo aos munícipes.   |               | 33.000,00      | 33.000,00      |
| 10.301.0003                   | O objetivo do programa é promover o desenvolvimento da cidade de Saquarema em toda a infraestrutura do município, com a implantação, criação, modernização e manutenção dos bens públicos existentes e novas aquisições municipais, visando melhoraria da qualidade de vida do cidadão saquaremense. |               | 30.578.177,65  | 30.578.177,65  |
| 10.301.0015                   | Manter as ações de saúde pública Primaria, saúde pública Média e Alta, Vigilancia em Saude, Farmacologia.  | 49.613.364,70 | 13.628.425,73  | 63.241.790,43  |
| 10.302.0000                   | Assistência Hospitalar e Ambulatorial  | 12.366.134,28 | 316.785.359,50 | 329.151.493,78 |
| 10.302.0002                   | Fornecer e ofertar medicação básica gratuita e a preço de custo aos munícipes.   |               | 222.925,00     | 222.925,00     |
| 10.302.0003                   | O objetivo do programa é promover o desenvolvimento da cidade de Saquarema   |               | 55.963.361,76  | 55.963.361,76  |

**DIÁRIO OFICIAL DO MUNICÍPIO DE SAQUAREMA**ESTADO DO RIO DE JANEIRO  
Subfunções e Programas  
Prefeitura Municipal de SaquaremaDemonstrativo da Despesa por Funções Programas e Subprogramas  
Conforme o Vínculo com os Recursos - Exercício 2023

| Unidade Gestora :<br>Código | CONSOLIDADO<br>Especificação  | Ordinário      | Vinculado        | Total            |
|-----------------------------|---|----------------|------------------|------------------|
|                             | em toda a infraestrutura do município, com a implantação, criação, modernização e manutenção dos bens públicos existentes e novas aquisições municipais, visando melhoria da qualidade de vida do cidadão saquaremense.   |                |                  |                  |
| 10.302.0015                 | Manter as ações de saúde pública Primária, saúde pública Média e Alta, Vigilância em Saúde, Farmacologia.   | 12.366.134,28  | 260.429.072,74   | 272.795.207,02   |
| 10.302.0024                 | Manter, promover e operacionalizar a manutenção do parque tecnológico, implantar novas tecnologias, interligar as unidades e órgãos da municipalidade   |                | 170.000,00       | 170.000,00       |
| 10.303.0000                 | Suporte Profilático e Terapêutico   |                | 1.000,00         | 1.000,00         |
| 10.303.0002                 | Fornecer e ofertar medicação básica gratuita e a preço de custo aos munícipes.  |                | 1.000,00         | 1.000,00         |
| 10.304.0000                 | Vigilância Sanitária  | 403.416,66     | 11.102.535,99    | 11.505.952,65    |
| 10.304.0003                 | O objetivo do programa é promover o desenvolvimento da cidade de Saquarema em toda a infraestrutura do município, com a implantação, criação, modernização e manutenção dos bens públicos existentes e novas aquisições municipais, visando melhoria da qualidade de vida do cidadão saquaremense.  |                | 10.330.343,80    | 10.330.343,80    |
| 10.304.0039                 | Apoiar a manutenção das especialidades regionais, manutenção dos programas de atendimento dos pacientes portadores de HIV, o atendimento das campanhas de HIV e outras DST, as campanhas de vacinação nacional, as ações estruturantes de vigilância sanitária e a manutenção dos recursos humanos dos agentes de endemias (dengue) TFVS. | 403.416,66     | 772.192,19       | 1.175.608,85     |
| 10.305.0000                 | Vigilância Epidemiológica   | 24.882,49      | 238.502,36       | 263.384,85       |
| 10.305.0039                 | Apoiar a manutenção das especialidades regionais, manutenção dos programas de atendimento dos pacientes portadores de HIV, o atendimento das campanhas de HIV e outras DST, as campanhas de vacinação nacional, as ações estruturantes de vigilância sanitária e a manutenção dos recursos humanos dos agentes de endemias (dengue) TFVS. | 24.882,49      | 238.502,36       | 263.384,85       |
| 11.000.0000                 | Trabalho  | 480.000,00     |                  | 480.000,00       |
| 11.331.0000                 | Proteção e Benefícios ao Trabalhador  | 480.000,00     |                  | 480.000,00       |
| 11.331.0041                 | Promover por meio de ações administrativas o atendimento as políticas públicas voltadas a garantia da renda ao trabalhador da renda ao trabalhador autônomo e ambulante em decorrência da atuação do poder público.   | 480.000,00     |                  | 480.000,00       |
| 12.000.0000                 | Educação  | 125.303.917,26 | 1.210.547.574,38 | 1.335.851.491,64 |
| 12.122.0000                 | Administração Geral   | 11.734.281,26  | 57.000,00        | 11.791.281,26    |
| 12.122.0003                 | O objetivo do programa é promover o   | 1.060.000,00   | 50.000,00        | 1.110.000,00     |

ESTADO DO RIO DE JANEIRO  
 Subfunções e Programas  
 Prefeitura Municipal de Saquarema

Demonstrativo da Despesa por Funções Programas e Subprogramas  
 Conforme o Vínculo com os Recursos - Exercício 2023

| Unidade Gestora : CONSOLIDADO |  | Ordinário     | Vinculado      | Total          |
|-------------------------------|--|---------------|----------------|----------------|
| Código                        | Especificação  |               |                |                |
| 12.122.0008                   | desenvolvimento da cidade de Saquarema em toda a infraestrutura do município, com a implantação, criação, modernização e manutenção dos bens públicos existentes e novas aquisições municipais, visando melhoraria da qualidade de vida do cidadão saquaremense.<br>Elevar a oferta de escolaridade na educação básica, garantindo uma educação de qualidade em todos os níveis de ensino, agregando ações que visem a implantação de mecanismos voltados para o combate a evasão, a repetência, promovendo aprendizagem significativas de forma a eliminar a fragmentação e a dissociação da realidade social assistindo o educando através de programas suplementares de material, transporte, alimentação, combatendo a distorção do índice Idade x Série e paralelamente o incentivo ao aprimoramento dos profissionais da educação, adequação de métodos de trabalho tornando a escola mais atrativa e desafiante para seus alunos. | 10.359.281,26 |                | 10.359.281,26  |
| 12.122.0014                   | Manter, promover e operacionalizar a manutenção da frota de veículos e maquinas municipais e aquisição de novos veiculos e maquinas para a frota municipal.  | 315.000,00    | 7.000,00       | 322.000,00     |
| 12.126.0000                   | Tecnologia da Informação   | 1.710.263,36  | 30.220.580,00  | 31.930.843,36  |
| 12.126.0024                   | Manter, promover e operacionalizar a manutenção do parque tecnológico, implantar novas tecnologias, interligar as unidades e órgãos da municipalidade  | 1.710.263,36  | 30.220.580,00  | 31.930.843,36  |
| 12.361.0000                   | Ensino Fundamental   | 76.624.716,28 | 789.636.214,84 | 866.260.931,12 |
| 12.361.0003                   | O objetivo do programa é promover o desenvolvimento da cidade de Saquarema em toda a infraestrutura do município, com a implantação, criação, modernização e manutenção dos bens públicos existentes e novas aquisições municipais, visando melhoraria da qualidade de vida do cidadão saquaremense.   |               | 338.900.000,00 | 338.900.000,00 |
| 12.361.0008                   | Elevar a oferta de escolaridade na educação básica, garantindo uma educação de qualidade em todos os níveis de ensino, agregando ações que visem a implantação de mecanismos voltados para o combate a evasão, a repetência, promovendo aprendizagem significativas de forma a eliminar a fragmentação e a dissociação da realidade social assistindo o educando através de programas suplementares de material, transporte, alimentação, combatendo a distorção do índice Idade x Série e paralelamente o incentivo ao  | 76.624.716,28 | 374.357.721,85 | 450.982.438,13 |



ESTADO DO RIO DE JANEIRO  
Subfunções e Programas  
Prefeitura Municipal de Saquarema

Demonstrativo da Despesa por Funções Programas e Subprogramas  
Conforme o Vínculo com os Recursos - Exercício 2023

| Unidade Gestora : CONSOLIDADO |  |               |                |                |
|-------------------------------|--|---------------|----------------|----------------|
| Código                        | Especificação  | Ordinário     | Vinculado      | Total          |
| 12.361.0014                   | aprimoramento dos profissionais da educação, adequação de métodos de trabalho tornando a escola mais atrativa e desafiante para seus alunos. Manter, promover e operacionalizar a manutenção da frota de veículos e máquinas municipais e aquisição de novos veículos e máquinas para a frota municipal.   |               | 5.378.492,99   | 5.378.492,99   |
| 12.361.0024                   | Manter, promover e operacionalizar a manutenção do parque tecnológico, implantar novas tecnologias, interligar as unidades e órgãos da municipalidade  |               | 71.000.000,00  | 71.000.000,00  |
| 12.363.0000                   | Ensino Profissional  |               | 43.683.606,12  | 43.683.606,12  |
| 12.363.0003                   | O objetivo do programa é promover o desenvolvimento da cidade de Saquarema em toda a infraestrutura do município, com a implantação, criação, modernização e manutenção dos bens públicos existentes e novas aquisições municipais, visando melhoraria da qualidade de vida do cidadão saquaremense.   |               | 43.683.606,12  | 43.683.606,12  |
| 12.364.0000                   | Ensino Superior  |               | 88.759.000,00  | 88.759.000,00  |
| 12.364.0008                   | Elevar a oferta de escolaridade na educação básica, garantindo uma educação de qualidade em todos os níveis de ensino, agregando ações que visem a implantação de mecanismos voltados para o combate a evasão, a repetência, promovendo aprendizagem significativas de forma a eliminar a fragmentação e a dissociação da realidade social assistindo o educando através de programas suplementares de material, transporte, alimentação, combatendo a distorção do índice Idade x Série e paralelamente o incentivo ao aprimoramento dos profissionais da educação, adequação de métodos de trabalho tornando a escola mais atrativa e desafiante para seus alunos. |               | 85.759.000,00  | 85.759.000,00  |
| 12.364.0035                   | Assegurar aos usuários o serviço convencional de transporte coletivo municipal de passageiros e construir políticas de mobilidade que possibilitem o desenvolvimento urbano sustentável e o acesso universal do cidadão à cidade   |               | 3.000.000,00   | 3.000.000,00   |
| 12.365.0000                   | Educação Infantil  | 23.903.539,41 | 235.327.712,85 | 259.231.252,26 |
| 12.365.0003                   | O objetivo do programa é promover o desenvolvimento da cidade de Saquarema em toda a infraestrutura do município, com a implantação, criação, modernização e manutenção dos bens públicos existentes e novas aquisições municipais, visando melhoraria da qualidade de vida do cidadão saquaremense.   |               | 104.620.000,00 | 104.620.000,00 |
| 12.365.0008                   | Elevar a oferta de escolaridade na   | 23.903.539,41 | 119.627.712,85 | 143.531.252,26 |

ESTADO DO RIO DE JANEIRO  
 Subfunções e Programas  
 Prefeitura Municipal de Saquarema

Demonstrativo da Despesa por Funções Programas e Subprogramas  
 Conforme o Vínculo com os Recursos - Exercício 2023

| Unidade Gestora : CONSOLIDADO |  |              |               |               |
|-------------------------------|--|--------------|---------------|---------------|
| Código                        | Especificação  | Ordinário    | Vinculado     | Total         |
|                               | educação básica, garantindo uma educação de qualidade em todos os níveis de ensino, agregando ações que visem a implantação de mecanismos voltados para o combate a evasão, a repetência, promovendo aprendizagem significativas de forma a eliminar a fragmentação e a dissociação da realidade social assistindo o educando através de programas suplementares de material, transporte, alimentação, combatendo a distorção do índice Idade x Série e paralelamente o incentivo ao aprimoramento dos profissionais da educação, adequação de métodos de trabalho tornando a escola mais atrativa e desafiante para seus alunos.                                    |              |               |               |
| 12.365.0014                   | Manter, promover e operacionalizar a manutenção da frota de veículos e maquinas municipais e aquisição de novos veiculos e maquinas para a frota municipal.  |              | 80.000,00     | 80.000,00     |
| 12.365.0024                   | Manter, promover e operacionalizar a manutenção do parque tecnológico, implantar novas tecnologias, interligar as unidades e órgãos da municipalidade  |              | 11.000.000,00 | 11.000.000,00 |
| 12.366.0000                   | Educação de Jovens e Adultos   | 9.250.867,77 | 17.017.211,56 | 26.268.079,33 |
| 12.366.0008                   | Elevar a oferta de escolaridade na educação básica, garantindo uma educação de qualidade em todos os níveis de ensino, agregando ações que visem a implantação de mecanismos voltados para o combate a evasão, a repetência, promovendo aprendizagem significativas de forma a eliminar a fragmentação e a dissociação da realidade social assistindo o educando através de programas suplementares de material, transporte, alimentação, combatendo a distorção do índice Idade x Série e paralelamente o incentivo ao aprimoramento dos profissionais da educação, adequação de métodos de trabalho tornando a escola mais atrativa e desafiante para seus alunos. | 9.250.867,77 | 17.017.211,56 | 26.268.079,33 |
| 12.367.0000                   | Educação Especial  | 2.080.249,18 | 5.846.249,01  | 7.926.498,19  |
| 12.367.0008                   | Elevar a oferta de escolaridade na educação básica, garantindo uma educação de qualidade em todos os níveis de ensino, agregando ações que visem a implantação de mecanismos voltados para o combate a evasão, a repetência, promovendo aprendizagem significativas de forma a eliminar a fragmentação e a dissociação da realidade social assistindo o educando através de programas suplementares de material, transporte, alimentação, combatendo a distorção do índice Idade x Série e paralelamente o incentivo ao  | 2.080.249,18 | 5.032.249,01  | 7.112.498,19  |





## DIÁRIO OFICIAL DO MUNICÍPIO DE SAQUAREMA

ESTADO DO RIO DE JANEIRO  
Subfunções e Programas  
Prefeitura Municipal de Saquarema

Demonstrativo da Despesa por Funções Programas e Subprogramas  
Conforme o Vínculo com os Recursos - Exercício 2023

| Unidade Gestora :<br>Código | CONSOLIDADO<br>Especificação   | Ordinário  | Vinculado      | Total          |
|-----------------------------|--|------------|----------------|----------------|
| 12.367.0014                 | aprimoramento dos profissionais da educação, adequação de métodos de trabalho tornando a escola mais atrativa e desafiante para seus alunos. Manter, promover e operacionalizar a manutenção da frota de veículos e máquinas municipais e aquisição de novos veículos e máquinas para a frota municipal. |            | 814.000,00     | 814.000,00     |
| 13.000.0000                 | Cultura  | 25.000,00  | 3.013.000,00   | 3.038.000,00   |
| 13.122.0000                 | Administração Geral  | 25.000,00  | 163.000,00     | 188.000,00     |
| 13.122.0007                 | Promover política pública da difusão cultural, visando a manutenção e operacionalização dos espaços culturais no município.  |            | 163.000,00     | 163.000,00     |
| 13.122.0010                 | Prover a unidade orçamentaria com recursos técnicos e materiais, objetivando o pleno desenvolvimento de suas atividades  | 25.000,00  |                | 25.000,00      |
| 13.126.0000                 | Tecnologia da Informação   |            | 19.156,64      | 19.156,64      |
| 13.126.0024                 | Manter, promover e operacionalizar a manutenção do parque tecnológico, implantar novas tecnologias, interligar as unidades e órgãos da municipalidade  |            | 19.156,64      | 19.156,64      |
| 13.391.0000                 | Patrimônio Histórico, Artístico e Arqueológico   |            | 350.000,00     | 350.000,00     |
| 13.391.0007                 | Promover política pública da difusão cultural, visando a manutenção e operacionalização dos espaços culturais no município.  |            | 350.000,00     | 350.000,00     |
| 13.392.0000                 | Difusão Cultural   |            | 2.480.843,36   | 2.480.843,36   |
| 13.392.0003                 | O objetivo do programa é promover o desenvolvimento da cidade de Saquarema em toda a infraestrutura do município, com a implantação, criação, modernização e manutenção dos bens públicos existentes e novas aquisições municipais, visando melhoraria da qualidade de vida do cidadão saquaremense.     |            | 1.180.843,36   | 1.180.843,36   |
| 13.392.0004                 | Desenvolver políticas públicas, projetos, ações e atividades que estimulem a utilização da linguagem artística e expressões manifestações culturais, especialmente no ambiente escolar.  |            | 1.300.000,00   | 1.300.000,00   |
| 15.000.0000                 | Urbanismo  | 162.961,45 | 217.317.704,40 | 217.480.665,85 |
| 15.122.0000                 | Administração Geral  | 55.000,00  | 22.630.000,00  | 22.685.000,00  |
| 15.122.0003                 | O objetivo do programa é promover o desenvolvimento da cidade de Saquarema em toda a infraestrutura do município, com a implantação, criação, modernização e manutenção dos bens públicos existentes e novas aquisições municipais, visando melhoraria da qualidade de vida do cidadão saquaremense.     |            | 5.300.000,00   | 5.300.000,00   |
| 15.122.0010                 | Prover a unidade orçamentaria com  | 55.000,00  | 270.000,00     | 325.000,00     |

ESTADO DO RIO DE JANEIRO  
 Subfunções e Programas  
 Prefeitura Municipal de Saquarema

Demonstrativo da Despesa por Funções Programas e Subprogramas  
 Conforme o Vínculo com os Recursos - Exercício 2023

| Unidade Gestora :<br>Código | CONSOLIDADO<br>Especificação  | Ordinário    | Vinculado      | Total          |
|-----------------------------|---|--------------|----------------|----------------|
| 15.122.0021                 | recursos técnicos e materiais, objetivando o pleno desenvolvimento de suas atividades<br>Promover o pleno desenvolvimento das funções sociais da cidade, entendidas como o direito de todo o cidadão de acesso à moradia, ao transporte público, à saúde, à educação, ao saneamento, à infraestrutura urbana, à cultura e ao lazer, para garantia e melhoria da qualidade de vida de seus habitantes. |              | 70.000,00      | 70.000,00      |
| 15.122.0037                 | Desenvolver projetos arquitetônicos e urbanísticos que visem dotar a cidade de meios práticos e modernos, otimizando espaços, valorizando a natureza, a vida e a sustentabilidade ambiental.  |              | 16.990.000,00  | 16.990.000,00  |
| 15.126.0000                 | Tecnologia da Informação  |              | 900.000,00     | 900.000,00     |
| 15.126.0024                 | Manter, promover e operacionalizar a manutenção do parque tecnológico, implantar novas tecnologias, interligar as unidades e órgãos da municipalidade   |              | 900.000,00     | 900.000,00     |
| 15.128.0000                 | Formação de Recursos Humanos  |              | 70.000,00      | 70.000,00      |
| 15.128.0010                 | Prover a unidade orçamentaria com recursos técnicos e materiais, objetivando o pleno desenvolvimento de suas atividades   |              | 70.000,00      | 70.000,00      |
| 15.451.0000                 | Infra-estrutura Urbana  | 107.961,45   | 170.568.069,06 | 170.676.030,51 |
| 15.451.0023                 | Obras de infraestrutura viária municipal para o desenvolvimento da cidade de Saquarema, visando melhoria da qualidade de vida da população.   | 107.961,45   | 154.990.981,21 | 155.098.942,66 |
| 15.451.0027                 | Planejar, coordenar e operacionalizar as praças, parques e jardins do município de Saquarema.   |              | 15.577.087,85  | 15.577.087,85  |
| 15.452.0000                 | Serviços Urbanos  |              | 23.149.635,34  | 23.149.635,34  |
| 15.452.0003                 | O objetivo do programa é promover o desenvolvimento da cidade de Saquarema em toda a infraestrutura do município, com a implantação, criação, modernização e manutenção dos bens públicos existentes e novas aquisições municipais, visando melhoria da qualidade de vida do cidadão saquaremense.  |              | 2.088.648,84   | 2.088.648,84   |
| 15.452.0033                 | Promover o desenvolvimento da cidade, visando a melhoria e a conservação dos logradouros públicos   |              | 21.060.986,50  | 21.060.986,50  |
| 18.000.0000                 | Gestão Ambiental  | 5.185.000,00 | 20.727.384,45  | 25.912.384,45  |
| 18.122.0000                 | Administração Geral   | 867.000,00   |                | 867.000,00     |
| 18.122.0003                 | O objetivo do programa é promover o desenvolvimento da cidade de Saquarema em toda a infraestrutura do município, com a implantação, criação, modernização e manutenção dos bens públicos existentes e novas aquisições   | 700.000,00   |                | 700.000,00     |



## DIÁRIO OFICIAL DO MUNICÍPIO DE SAQUAREMA

ESTADO DO RIO DE JANEIRO  
Subfunções e Programas  
Prefeitura Municipal de Saquarema

Demonstrativo da Despesa por Funções Programas e Subprogramas  
Conforme o Vínculo com os Recursos - Exercício 2023

| Unidade Gestora :<br>Código | CONSOLIDADO<br>Especificação   | Ordinário    | Vinculado     | Total         |
|-----------------------------|--|--------------|---------------|---------------|
| 18.122.0010                 | municipais, visando melhoria da qualidade de vida do cidadão saquaremense.<br>Prover a unidade orçamentaria com recursos técnicos e materiais, objetivando o pleno desenvolvimento de suas atividades  | 17.000,00    |               | 17.000,00     |
| 18.122.0014                 | Manter, promover e operacionalizar a manutenção da frota de veículos e maquinas municipais e aquisição de novos veiculos e maquinas para a frota municipal.  | 50.000,00    |               | 50.000,00     |
| 18.122.0024                 | Manter, promover e operacionalizar a manutenção do parque tecnológico, implantar novas tecnologias, interligar as unidades e órgãos da municipalidade  | 100.000,00   |               | 100.000,00    |
| 18.126.0000                 | Tecnologia da Informação   | 200.000,00   |               | 200.000,00    |
| 18.126.0024                 | Manter, promover e operacionalizar a manutenção do parque tecnológico, implantar novas tecnologias, interligar as unidades e órgãos da municipalidade  | 200.000,00   |               | 200.000,00    |
| 18.128.0000                 | Formação de Recursos Humanos   | 20.000,00    |               | 20.000,00     |
| 18.128.0010                 | Prover a unidade orçamentaria com recursos técnicos e materiais, objetivando o pleno desenvolvimento de suas atividades  | 20.000,00    |               | 20.000,00     |
| 18.452.0000                 | Serviços Urbanos   |              | 20.727.384,45 | 20.727.384,45 |
| 18.452.0033                 | Promover o desenvolvimento da cidade, visando a melhoria e a conservação dos logradouros públicos  |              | 20.727.384,45 | 20.727.384,45 |
| 18.541.0000                 | Preservação e Conservação Ambiental  | 4.098.000,00 |               | 4.098.000,00  |
| 18.541.0016                 | Executar a política municipal do Meio Ambiente e dos Recursos Hídricos, preservação, conservação e utilização sustentável de ecossistemas.   | 4.098.000,00 |               | 4.098.000,00  |
| 19.000.0000                 | Ciência e Tecnologia   |              | 2.450.000,00  | 2.450.000,00  |
| 19.126.0000                 | Tecnologia da Informação   |              | 2.450.000,00  | 2.450.000,00  |
| 19.126.0024                 | Manter, promover e operacionalizar a manutenção do parque tecnológico, implantar novas tecnologias, interligar as unidades e órgãos da municipalidade  |              | 2.450.000,00  | 2.450.000,00  |
| 20.000.0000                 | Agricultura  | 180.000,00   | 12.806.880,00 | 12.986.880,00 |
| 20.122.0000                 | Administração Geral  | 180.000,00   | 630.000,00    | 810.000,00    |
| 20.122.0003                 | O objetivo do programa é promover o desenvolvimento da cidade de Saquarema em toda a infraestrutura do município, com a implantação, criação, modernização e manutenção dos bens públicos existentes e novas aquisições municipais, visando melhoria da qualidade de vida do cidadão saquaremense. |              | 520.000,00    | 520.000,00    |
| 20.122.0010                 | Prover a unidade orçamentaria com recursos técnicos e materiais, objetivando o pleno desenvolvimento de suas atividades  | 180.000,00   | 110.000,00    | 290.000,00    |
| 20.126.0000                 | Tecnologia da Informação   |              | 20.000,00     | 20.000,00     |

ESTADO DO RIO DE JANEIRO  
 Subfunções e Programas  
 Prefeitura Municipal de Saquarema

Demonstrativo da Despesa por Funções Programas e Subprogramas  
 Conforme o Vínculo com os Recursos - Exercício 2023

| Unidade Gestora : CONSOLIDADO |  |              |               |               |
|-------------------------------|--|--------------|---------------|---------------|
| Código                        | Especificação  | Ordinário    | Vinculado     | Total         |
| 20.126.0024                   | Manter, promover e operacionalizar a manutenção do parque tecnológico, implantar novas tecnologias, interligar as unidades e órgãos da municipalidade  |              | 20.000,00     | 20.000,00     |
| 20.128.0000                   | Formação de Recursos Humanos   |              | 100.000,00    | 100.000,00    |
| 20.128.0010                   | Prover a unidade orçamentaria com recursos técnicos e materiais, objetivando o pleno desenvolvimento de suas atividades  |              | 100.000,00    | 100.000,00    |
| 20.608.0000                   | Promoção da Produção Agropecuária  |              | 12.056.880,00 | 12.056.880,00 |
| 20.608.0003                   | O objetivo do programa é promover o desenvolvimento da cidade de Saquarema em toda a infraestrutura do município, com a implantação, criação, modernização e manutenção dos bens públicos existentes e novas aquisições municipais, visando melhoraria da qualidade de vida do cidadão saquaremense. |              | 200.000,00    | 200.000,00    |
| 20.608.0014                   | Manter, promover e operacionalizar a manutenção da frota de veículos e maquinas municipais e aquisição de novos veículos e maquinas para a frota municipal.  |              | 1.986.880,00  | 1.986.880,00  |
| 20.608.0025                   | Promover a produção do agronegocio com objetivo de garantir o abastecimento no mercado local. Apoio aos pequenos produtores rurais. Incentivo á produção do pequeno produtor da zona rural de Saquarema, através de assessoria técnica ao pequeno produtor entre outras ações                        |              | 560.000,00    | 560.000,00    |
| 20.608.0027                   | Planejar, coordenar e operacionalizar as praças, parques e jardins do município de Saquarema.  |              | 9.310.000,00  | 9.310.000,00  |
| 23.000.0000                   | Comércio e Serviços  | 1.220.000,00 | 11.630.000,00 | 12.850.000,00 |
| 23.122.0000                   | Administração Geral  |              | 500.000,00    | 500.000,00    |
| 23.122.0036                   | Manter, promover e operacionalizar as atividades e programas de natureza turistica e de lazer do município de Saquarema e investir em publicidade de mídia especializada e de massa para atingir o publico final nos níveis estadual, nacional e internacional.                                      |              | 500.000,00    | 500.000,00    |
| 23.695.0000                   | Turismo  | 1.220.000,00 | 11.130.000,00 | 12.350.000,00 |
| 23.695.0003                   | O objetivo do programa é promover o desenvolvimento da cidade de Saquarema em toda a infraestrutura do município, com a implantação, criação, modernização e manutenção dos bens públicos existentes e novas aquisições municipais, visando melhoraria da qualidade de vida do cidadão saquaremense. |              | 300.000,00    | 300.000,00    |
| 23.695.0036                   | Manter, promover e operacionalizar as atividades e programas de natureza turistica e de lazer do município de Saquarema e investir em publicidade de mídia especializada e de massa para   | 1.220.000,00 | 10.830.000,00 | 12.050.000,00 |



## DIÁRIO OFICIAL DO MUNICÍPIO DE SAQUAREMA

ESTADO DO RIO DE JANEIRO  
Subfunções e Programas  
Prefeitura Municipal de Saquarema

Demonstrativo da Despesa por Funções Programas e Subprogramas  
Conforme o Vínculo com os Recursos - Exercício 2023

| Unidade Gestora : CONSOLIDADO |  |               |               |               |
|-------------------------------|--|---------------|---------------|---------------|
| Código                        | Especificação  | Ordinário     | Vinculado     | Total         |
|                               | atingir o publico final nos níveis estadual, nacional e internacional.   |               |               |               |
| 24.000.0000                   | Comunicações   | 20.000,00     | 16.822.356,27 | 16.842.356,27 |
| 24.122.0000                   | Administração Geral  | 20.000,00     | 29.105,50     | 49.105,50     |
| 24.122.0010                   | Prover a unidade orçamentaria com recursos tecnicos e materiais, objetivando o pleno desenvolvimento de suas atividades  | 20.000,00     | 29.105,50     | 49.105,50     |
| 24.128.0000                   | Formação de Recursos Humanos   |               | 10.000,00     | 10.000,00     |
| 24.128.0010                   | Prover a unidade orçamentaria com recursos tecnicos e materiais, objetivando o pleno desenvolvimento de suas atividades  |               | 10.000,00     | 10.000,00     |
| 24.131.0000                   | Comunicação Social   |               | 16.783.250,77 | 16.783.250,77 |
| 24.131.0013                   | Prover a unidade orçamentaria com recursos tecnicos e materiais, objetivando o pleno acesso as informações a população   |               | 16.783.250,77 | 16.783.250,77 |
| 25.000.0000                   | Energia  |               | 26.344.162,45 | 26.344.162,45 |
| 25.752.0000                   | Energia Elétrica   |               | 26.344.162,45 | 26.344.162,45 |
| 25.752.0034                   | Manter, promover e operacionalizar a infraestrutura do Sistema de Iluminação Publica e suas possíveis ampliações e modernizações   |               | 26.344.162,45 | 26.344.162,45 |
| 26.000.0000                   | Transporte   | 23.158.750,07 | 19.577.975,62 | 42.736.725,69 |
| 26.122.0000                   | Administração Geral  | 23.158.750,07 | 15.005.406,19 | 38.164.156,26 |
| 26.122.0010                   | Prover a unidade orçamentaria com recursos tecnicos e materiais, objetivando o pleno desenvolvimento de suas atividades  | 23.158.750,07 | 83.137,88     | 23.241.887,95 |
| 26.122.0014                   | Manter, promover e operacionalizar a manutenção da frota de veículos e maquinas municipais e aquisição de novos veiculos e maquinas para a frota municipal.  |               | 14.922.268,31 | 14.922.268,31 |
| 26.128.0000                   | Formação de Recursos Humanos   |               | 4.000,00      | 4.000,00      |
| 26.128.0010                   | Prover a unidade orçamentaria com recursos tecnicos e materiais, objetivando o pleno desenvolvimento de suas atividades  |               | 4.000,00      | 4.000,00      |
| 26.453.0000                   | Transportes Coletivos Urbanos  |               | 4.568.569,43  | 4.568.569,43  |
| 26.453.0035                   | Assegurar aos usuários o serviço convencional de transporte coletivo municipal de passageiros e construir políticas de mobilidade que possibilitem o desenvolvimento urbano sustentável e o acesso universal do cidadão à cidade |               | 4.568.569,43  | 4.568.569,43  |
| 27.000.0000                   | Desporto e Lazer   | 500.000,00    | 21.545.000,00 | 22.045.000,00 |
| 27.122.0000                   | Administração Geral  |               | 4.100.000,00  | 4.100.000,00  |
| 27.122.0032                   | Esporte e o lazer são fatores de desenvolvimento local pelos beneficios que proporcionam à saúde física e mental dos seres humanos.  |               | 4.100.000,00  | 4.100.000,00  |
| 27.811.0000                   | Desporto de Rendimento   | 500.000,00    | 14.820.000,00 | 15.320.000,00 |
| 27.811.0003                   | O objetivo do programa é promover o  |               | 60.000,00     | 60.000,00     |



ESTADO DO RIO DE JANEIRO  
Subfunções e Programas  
Prefeitura Municipal de Saquarema

Demonstrativo da Despesa por Funções Programas e Subprogramas  
Conforme o Vínculo com os Recursos - Exercício 2023

| Unidade Gestora :<br>Código | CONSOLIDADO<br>Especificação   | Ordinário      | Vinculado        | Total            |
|-----------------------------|--|----------------|------------------|------------------|
|                             | desenvolvimento da cidade de Saquarema em toda a infraestrutura do município, com a implantação, criação, modernização e manutenção dos bens públicos existentes e novas aquisições municipais, visando melhoria da qualidade de vida do cidadão saquaremense.                                     |                |                  |                  |
| 27.811.0032                 | Esporte e o lazer são fatores de desenvolvimento local pelos benefícios que proporcionam à saúde física e mental dos seres humanos.  | 500.000,00     | 14.760.000,00    | 15.260.000,00    |
| 27.812.0000                 | Desporto Comunitário   |                | 2.625.000,00     | 2.625.000,00     |
| 27.812.0003                 | O objetivo do programa é promover o desenvolvimento da cidade de Saquarema em toda a infraestrutura do município, com a implantação, criação, modernização e manutenção dos bens públicos existentes e novas aquisições municipais, visando melhoria da qualidade de vida do cidadão saquaremense. |                | 900.000,00       | 900.000,00       |
| 27.812.0032                 | Esporte e o lazer são fatores de desenvolvimento local pelos benefícios que proporcionam à saúde física e mental dos seres humanos.  |                | 1.725.000,00     | 1.725.000,00     |
| 28.000.0000                 | Encargos Especiais   | 15.142.508,62  | 24.282.823,55    | 39.425.332,17    |
| 28.843.0000                 | Serviço da Dívida Interna  | 7.012.607,15   |                  | 7.012.607,15     |
| 28.845.0000                 | Outras Transferências  | 150.000,00     |                  | 150.000,00       |
| 28.846.0000                 | Outros Encargos Especiais  | 7.979.901,47   | 24.282.823,55    | 32.262.725,02    |
| 99.000.0000                 | Reservas   | 38.954.303,05  |                  | 38.954.303,05    |
| 99.997.0000                 | Reserva do RPPS  | 36.032.310,23  |                  | 36.032.310,23    |
| 99.997.9999                 | Reserva orçamentária de contingência   | 36.032.310,23  |                  | 36.032.310,23    |
| 99.999.0000                 | Reserva de Contingência  | 2.921.992,82   |                  | 2.921.992,82     |
| 99.999.9999                 | Reserva orçamentária de contingência   | 2.921.992,82   |                  | 2.921.992,82     |
|                             | Total .....  | 481.602.366,95 | 2.181.569.970,15 | 2.663.172.337,10 |

FONTE: GOVBR - Planejamento e Orçamento.

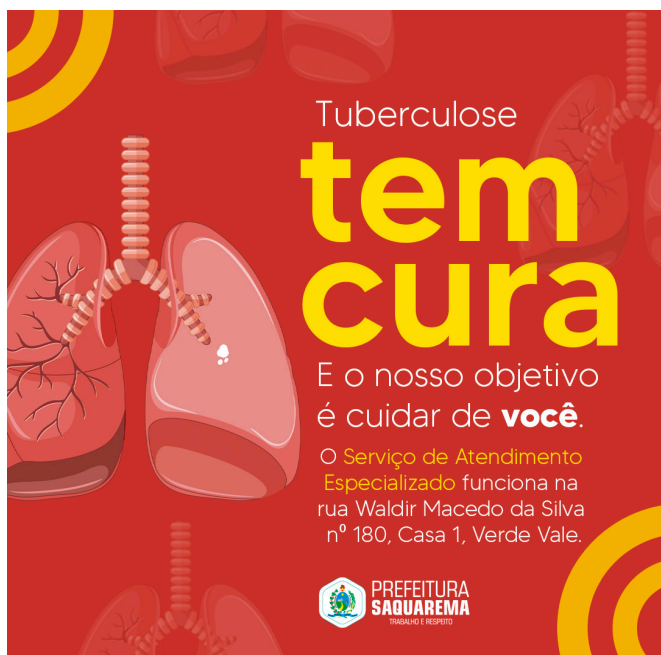

Tuberculose  
**tem cura**

E o nosso objetivo é cuidar de **você**.

O Serviço de Atendimento Especializado funciona na rua Waldir Macedo da Silva nº 180, Casa 1, Verde Vale.

 **PREFEITURA SAQUAREMA**  
TRABALHO E RESPEITO



**ÁREAS DE ABRANGÊNCIA DOS CRAS de Saquarema**

| CRAS RAIA - BACAXÁ        | CRAS BONSUCESSO  |
|---------------------------|------------------|
| ATERRADO (COMUM)          | ÁGUA BRANCA      |
| BACAXÁ                    | ASFALTO VELHO    |
| BARREIRA (PARQUE SWAN)    | BICUIBA          |
| DE FÁTIMA                 | BONSUCESSO       |
| GUARANI                   | CAIXA D'ÁGUA     |
| ITAÚNA (CROSS)            | ENGENHO GRANDE   |
| JARDIM                    | FLAMENGUINHO     |
| LEIGO                     | GRAMA ALTA       |
| MADRESSILVA (AMANTEIGADO) | IPITANGAS        |
| MORRO DA CRUZ             | JARDIM IPITANGAS |
| PARQUE MARINA             | LAMA             |
| PORTO DA ROÇA             | MORRO GRANDE     |
| PORTO NOVO                | PONTE DOS LEITES |
| RAIA                      | PRAIA SECA       |
| ROSA DOS VENTOS           | REGAMÉ           |
| SÃO GERALDO               | RIO DAS TABUAS   |
| VERDE VALE                |                  |
| VILA PEREIRA              |                  |
| VILATUR                   |                  |

| CRAS RIO DA AREIA | CRAS SAMPAIO CORRÊA   | CRAS JACONÉ        |
|-------------------|-----------------------|--------------------|
| BELA VISTA        | ALVORADA (VILA GEGÉ)  | AREAL              |
| CONDADO DE BACAXÁ | BASILÉIA (CHARQUEADO) | BARRA NOVA         |
| JAQUEIRA          | MOMBACA               | BOQUEIRÃO          |
| LAGO DO PARAISO   | MORRO DOS PREGOS      | CENTRO (SAQUAREMA) |
| PALMITAL (GOA)    | RETA                  | COQUEIRAL          |
| RETIRO            | RIO MOLE              | GRAVATÁ            |
| RIO DA AREIA      | RIO SECO              | JACONÉ             |
|                   | SAMPAIO CORRÊA        |                    |
|                   | SERRA DO MATO GROSSO  |                    |
|                   | TINGUI                |                    |

 **PREFEITURA SAQUAREMA** SECRETARIA MUNICIPAL DE DESENVOLVIMENTO SOCIAL



ESTADO DO RIO DE JANEIRO  
Prefeitura Municipal de Saquarema

Demonstrativo da Despesa por Funções  
Exercício de 2023 - Anexo 9, da Lei 4.320/64

| Unidade Gestora : CONSOLIDADO |  |                  |                  |
|-------------------------------|--|------------------|------------------|
| Órgão                         | Função                                   | Despesa Fixada   | Total            |
| 01                            | Câmara Municipal de Saquarema            |                  |                  |
|                               | 01 Legislativa                           | 22.890.524,59    | 22.890.524,59    |
| 02                            | Controladoria Geral do Município         |                  |                  |
|                               | 04 Administração                         | 282.000,00       | 282.000,00       |
| 03                            | Procuradoria Geral do Município          |                  |                  |
|                               | 04 Administração                         | 394.000,00       | 394.000,00       |
| 04                            | Secretaria da Mulher                     |                  |                  |
|                               | 04 Administração                         | 1.133.000,00     |                  |
|                               | 06 Segurança Pública                     | 30.000,00        | 1.163.000,00     |
| 05                            | Secretaria de Agricultura, Abast. Pesca  |                  |                  |
|                               | 20 Agricultura                           | 3.986.880,00     | 3.986.880,00     |
| 06                            | Secretaria de Comunicação                |                  |                  |
|                               | 24 Comunicações                          | 15.407.356,27    | 15.407.356,27    |
| 07                            | Secretaria de Desenvolvimento Social     |                  |                  |
|                               | 08 Assistência Social                    | 135.175.816,14   | 135.175.816,14   |
| 08                            | Sec.Educa,Cultura,Inclusão,Ciência e Tec |                  |                  |
|                               | 12 Educação                              | 1.335.851.491,64 |                  |
|                               | 13 Cultura                               | 3.038.000,00     | 1.338.889.491,64 |
| 09                            | Secretaria de Esporte, Lazer e Turismo   |                  |                  |
|                               | 04 Administração                         | 2.040.000,00     |                  |
|                               | 11 Trabalho                              | 480.000,00       |                  |
|                               | 23 Comércio e Serviços                   | 12.850.000,00    |                  |
|                               | 27 Desporto e Lazer                      | 21.145.000,00    | 36.515.000,00    |
| 10                            | Secretaria de Finanças                   |                  |                  |
|                               | 04 Administração                         | 4.275.980,16     |                  |
|                               | 28 Encargos Especiais                    | 39.425.332,17    |                  |
|                               | 99 Reservas                              | 2.921.992,82     | 46.623.305,15    |
| 11                            | Secretaria de Governo                    |                  |                  |
|                               | 04 Administração                         | 18.127.000,00    |                  |
|                               | 24 Comunicações                          | 1.435.000,00     | 19.562.000,00    |
| 12                            | Secretaria de Meio Ambiente              |                  |                  |
|                               | 18 Gestão Ambiental                      | 5.185.000,00     | 5.185.000,00     |
| 13                            | Secretaria de Obras Públicas             |                  |                  |
|                               | 04 Administração                         | 855.000,00       |                  |
|                               | 15 Urbanismo                             | 14.370.000,00    |                  |
|                               | 20 Agricultura                           | 9.000.000,00     |                  |



DIÁRIO OFICIAL DO MUNICÍPIO DE SAQUAREMA

ESTADO DO RIO DE JANEIRO  
 Prefeitura Municipal de Saquarema

Demonstrativo da Despesa por Funções  
 Exercício de 2023 - Anexo 9, da Lei 4.320/64

| Unidade Gestora : CONSOLIDADO | Órgão | Função                                   | Despesa Fixada | Total          |
|-------------------------------|-------|--|----------------|----------------|
|                               | 13    | Secretaria de Obras Públicas             |                |                |
|                               |       | 27 Desporto e Lazer                      | 900.000,00     | 25.125.000,00  |
|                               | 14    | Secretaria de Planejamento               |                |                |
|                               |       | 04 Administração                         | 50.000,00      | 50.000,00      |
|                               | 15    | Secretaria de Adm., Receita e Tributação |                |                |
|                               |       | 04 Administração                         | 109.548.755,90 | 109.548.755,90 |
|                               | 16    | Secretaria de Saúde                      |                |                |
|                               |       | 10 Saúde                                 | 490.616.919,67 | 490.616.919,67 |
|                               | 17    | Secretaria de Segurança e Ordem Pública  |                |                |
|                               |       | 06 Segurança Pública                     | 19.471.233,97  | 19.471.233,97  |
|                               | 18    | Secretaria de Transp e Serviços Públicos |                |                |
|                               |       | 15 Urbanismo                             | 59.987.288,34  |                |
|                               |       | 18 Gestão Ambiental                      | 20.727.384,45  |                |
|                               |       | 25 Energia                               | 26.344.162,45  |                |
|                               |       | 26 Transporte                            | 42.736.725,69  | 149.795.560,93 |
|                               | 19    | Inst.Benef.Assist.Serv.Munic.Saquarema   |                |                |
|                               |       | 09 Previdência Social                    | 38.324.145,72  |                |
|                               |       | 99 Reservas                              | 36.032.310,23  | 74.356.455,95  |
|                               | 20    | Secretaria de Gestão                     |                |                |
|                               |       | 04 Administração                         | 2.749.659,38   |                |
|                               |       | 19 Ciência e Tecnologia                  | 2.450.000,00   | 5.199.659,38   |
|                               | 21    | Secretaria de Urbanismo                  |                |                |
|                               |       | 15 Urbanismo                             | 7.365.000,00   | 7.365.000,00   |
|                               | 22    | Sec de Desenvolvimento Econômico         |                |                |
|                               |       | 04 Administração                         | 19.612.000,00  | 19.612.000,00  |
|                               | 24    | Secretaria de Infraestrutura             |                |                |
|                               |       | 04 Administração                         | 199.000,00     |                |
|                               |       | 15 Urbanismo                             | 135.758.377,51 | 135.957.377,51 |

ESTADO DO RIO DE JANEIRO  
 Prefeitura Municipal de Saquarema

Demonstrativo da Despesa por Funções  
 Exercício de 2023 - Anexo 9, da Lei 4.320/64

Unidade Gestora : CONSOLIDADO

| Função                  | Despesa Fixada   |
|-------------------------|------------------|
| 01 Legislativa          | 22.890.524,59    |
| 04 Administração        | 159.266.395,44   |
| 06 Segurança Pública    | 19.501.233,97    |
| 08 Assistência Social   | 135.175.816,14   |
| 09 Previdência Social   | 38.324.145,72    |
| 10 Saúde                | 490.616.919,67   |
| 11 Trabalho             | 480.000,00       |
| 12 Educação             | 1.335.851.491,64 |
| 13 Cultura              | 3.038.000,00     |
| 15 Urbanismo            | 217.480.665,85   |
| 18 Gestão Ambiental     | 25.912.384,45    |
| 19 Ciência e Tecnologia | 2.450.000,00     |
| 20 Agricultura          | 12.986.880,00    |
| 23 Comércio e Serviços  | 12.850.000,00    |
| 24 Comunicações         | 16.842.356,27    |
| 25 Energia              | 26.344.162,45    |
| 26 Transporte           | 42.736.725,69    |
| 27 Desporto e Lazer     | 22.045.000,00    |
| 28 Encargos Especiais   | 39.425.332,17    |
| 99 Reservas             | 38.954.303,05    |
| Total Geral .....       | 2.663.172.337,10 |

FONTE: GOVBR - Planejamento e Orçamento



## DIÁRIO OFICIAL DO MUNICÍPIO DE SAQUAREMA

ESTADO DO RIO DE JANEIRO

Prefeitura Municipal de Saquarema

LEI ORÇAMENTÁRIA ANUAL 2023  
BASE: LEI DE DIRETRIZES ORÇAMENTÁRIAS (art. 1º inciso I)  
METAS E PRIORIDADES DA ADMINISTRAÇÃO PÚBLICA MUNICIPAL



| Unidade Responsável:          |  |  | UN. Medida | Metas Físicas 2023 |
|-------------------------------|--|--|------------|--------------------|
| Câmara Municipal de Saquarema |  |  |            |                    |
| Programa:                     | 0003 Avançar Saquarema   |  | %          | 100                |
| Ação:                         | 1.061 Investimentos com Obras, Ampliações e Aparelhamento do Poder Legislativo |  | %          | 100                |
| Programa:                     | 0011 Gestão Administrativa do Poder Legislativo                                |  | %          | 100                |
| Ação:                         | 2.004 Atendimento de Gastos com Pessoal e Encargos Sociais da Câmara Municipal |  | %          | 100                |

| Unidade Responsável:            |   |  | UN. Medida | Metas Físicas 2023 |
|---------------------------------|---|--|------------|--------------------|
| Procuradoria Geral do Município |   |  |            |                    |
| Programa:                       | 0001 Ação Judiciária                                    |  | %          | 100                |
| Ação:                           | 0.008 Operarização das Despesas Judiciais - Precatórios |  | %          | 100                |

| Unidade Responsável: |   |  | UN. Medida | Metas Físicas 2023 |
|----------------------|---|--|------------|--------------------|
| Secretaria da Mulher |   |  |            |                    |
| Programa:            | 0003 Avançar Saquarema  |  | %          | 25                 |
| Ação:                | 1.033 Construção, Ampliação e Reforma das Unidades Administrativas          |  | %          | 100                |
| Programa:            | 0014 Gestão da Frota Municipal  |  | %          | 100                |
| Ação:                | 1.015 Aquisição e Ampliação da Frota de Veículos da Patrulha Maria da Penha |  | %          | 100                |
| Programa:            | 0029 Proteção e Segurança da Mulher   |  | %          | 100                |
| Ação:                | 2.112 Operacionalização da Casa de Permanência Breve                        |  | %          | 100                |
| Ação:                | 2.134 Operacionalização da Guarda Patrulha Maria da Penha                   |  | %          | 100                |
| Ação:                | 2.216 Operacionalização do Programa: Brasil sem Homofobia                   |  | %          | 100                |

| Unidade Responsável:                             |  |  | UN. Medida | Metas Físicas 2023 |
|--|--|--|------------|--------------------|
| Secretaria de Agricultura, Abastecimento e Pesca |  |  |            |                    |
| Programa:  | 0003 Avançar Saquarema   |  | %          | 55                 |
| Ação:  | 1.027 Construção do Mercado do Pescador  |  | %          | 55                 |
| Ação:  | 1.028 Construção do Mercado do Produtor  |  | %          | 20                 |
| Ação:  | 1.033 Construção, Ampliação e Reforma das Unidades Administrativas                 |  | %          | 100                |
| Programa:  | 0014 Gestão da Frota Municipal   |  | %          | 100                |
| Ação:  | 1.020 Aquisição e Ampliação da Frota de Veículos e Maquinas da Patrulha Mecanizada |  | %          | 100                |
| Programa:  | 0025 Pesca e Agricultura   |  | %          | 100                |
| Ação:  | 1.068 Promoção e Realização de Feiras Agrícolas nos Bairros                        |  | %          | 100                |
| Ação:  | 2.052 Gestão da Assistência ao Produtor Rural                                      |  | %          | 100                |

| Unidade Responsável:                 |   |  | UN. Medida | Metas Físicas 2023 |
|--------------------------------------|---|--|------------|--------------------|
| Secretaria de Desenvolvimento Social |   |  |            |                    |
| Programa:                            | 0003 Avançar Saquarema  |  | %          | 25                 |
| Ação:                                | 1.035 Construção, Ampliação e Reforma das Unidades Administrativas do CRAS                                |  | %          | 25                 |
| Ação:                                | 1.036 Construção, Ampliação e Reforma das Unidades Administrativas do CREAS                               |  | %          | 25                 |
| Ação:                                | 1.037 Construção, Ampliação e Reforma das Unidades Administrativas do Sistema Único de Assistência Social |  | %          | 25                 |
| Ação:                                | 1.049 Construção, Ampliação e Reforma do Abrigo Raio de Sol   |  | %          | 25                 |
| Ação:                                | 1.050 Construção, Ampliação e Reforma do Centro de Convivência  |  | %          | 25                 |
| Ação:                                | 1.051 Construção, Ampliação e Reforma do Centro Dia do Idoso  |  | %          | 25                 |
| Ação:                                | 1.052 Construção, Ampliação e Reforma do Lar dos Idosos   |  | %          | 25                 |
| Ação:                                | 1.053 Construção, Ampliação e Reforma dos Conselhos Municipais da Assistência                             |  | %          | 25                 |

| Unidade Responsável:                 |   |  | UN. Medida | Metas Físicas 2023 |
|--------------------------------------|---|--|------------|--------------------|
| Secretaria de Desenvolvimento Social |   |  |            |                    |
| Programa:                            | 0012 Gestão da Assistência Social e dos Direitos Humanos  |  | %          | 100                |
| Ação:                                | 2.051 Gestão da Ajuda Financeira a Instituições Beneficentes                                      |  | %          | 100                |
| Ação:                                | 2.069 Gestão de Programas de Inclusão Social e Produtiva  |  | %          | 100                |
| Ação:                                | 2.173 Operacionalização de Políticas de Promoção da Igualdade Racial                              |  | %          | 100                |
| Ação:                                | 2.174 Operacionalização de Políticas Públicas LGBTQIA+  |  | %          | 100                |
| Ação:                                | 2.217 Operacionalização do Programa: Café da Manhã do Trabalhador                                 |  | %          | 100                |
| Ação:                                | 2.220 Operacionalização do Programa: Futuro Cidadão   |  | %          | 100                |
| Ação:                                | 2.221 Operacionalização do Programa: Hora da Cidadania  |  | %          | 100                |
| Ação:                                | 2.248 Transferência de Renda e Benefícios Eventuais   |  | %          | 100                |
| Programa:                            | 0014 Gestão da Frota Municipal  |  | %          | 100                |
| Ação:                                | 1.010 Aquisição e Ampliação da Frota de Veículos da Administração da Assistência Social           |  | %          | 100                |
| Programa:                            | 0017 Gestão das Políticas Públicas Destinadas à Criança e ao Adolescente                          |  | %          | 100                |
| Ação:                                | 2.028 Atendimento de Gastos com Pessoal e Encargos Sociais do Fundo da Criança e ao Adolescente   |  | %          | 100                |
| Programa:                            | 0018 Gestão das Políticas Públicas Destinadas à Habitação   |  | %          | 100                |
| Ação:                                | 1.063 Investimentos em Programas Habitacionais  |  | %          | 100                |
| Programa:                            | 0019 Gestão das Políticas Públicas Destinadas aos Idosos  |  | %          | 100                |
| Ação:                                | 2.029 Atendimento de Gastos com Pessoal e Encargos Sociais do Fundo do Idoso                      |  | %          | 100                |
| Programa:                            | 0020 Gestão do Sistema Único de Assistência Social  |  | %          | 100                |
| Ação:                                | 2.032 Atendimento de Gastos com Pessoal e Encargos Sociais do Sistema Único de Assistência Social |  | %          | 100                |
| Programa:                            | 0030 Proteção Social Básica   |  | %          | 100                |
| Ação:                                | 2.013 Atendimento de Gastos com Pessoal e Encargos Sociais do CRAS                                |  | %          | 100                |
| Programa:                            | 0031 Proteção Social de Média e Alta Complexidade   |  | %          | 100                |
| Ação:                                | 2.014 Atendimento de Gastos com Pessoal e Encargos Sociais do CREAS                               |  | %          | 100                |

## DIÁRIO OFICIAL DO MUNICÍPIO DE SAQUAREMA

| Unidade Responsável: |       | Secretaria de Educação, Cultura, Inclusão, Ciência e Tecnologia                                   |  | UN. Medida | Metas Físicas 2023 |
|----------------------|-------|---|--|------------|--------------------|
| Programa:            | 0003  | Avança Saquarema  |  |            |                    |
| Ação:                | 1.031 | Construção dos Pólos de Capacitação Técnica   |  | %          | 30                 |
| Ação:                | 1.033 | Construção, Ampliação e Reforma das Unidades Administrativas                                      |  | %          | 20                 |
| Ação:                | 1.038 | Construção, Ampliação e Reforma das Unidades Culturais  |  | %          | 40                 |
| Ação:                | 1.043 | Construção, Ampliação e Reforma de Unidades do Ensino Fundamental                                 |  | %          | 20                 |
| Ação:                | 1.044 | Construção, Ampliação e Reforma de Unidades do Ensino Infantil - Creche                           |  | %          | 20                 |
| Ação:                | 1.045 | Construção, Ampliação e Reforma de Unidades do Ensino Infantil - Pré-escolar                      |  | %          | 20                 |
| Ação:                | 1.047 | Construção, Ampliação e Reforma de Campos Sintéticos e Quadras Poliesportivas                     |  | %          | 25                 |
| Ação:                | 1.054 | Desapropriação de Bens Moveis e Bens Imóveis  |  | %          | 100                |
| Programa:            | 0008  | Educação em Primeiro Lugar  |  | UN. Medida | Metas Físicas 2023 |
| Ação:                | 1.005 | Aparelhamento das Unidades do Ensino Fundamental  |  | %          | 100                |
| Ação:                | 1.006 | Aparelhamento das Unidades do Ensino Infantil - Creche  |  | %          | 100                |
| Ação:                | 1.007 | Aparelhamento das Unidades do Ensino Infantil - Pré-escolar                                       |  | %          | 100                |
| Ação:                | 2.012 | Atendimento de Gastos com Pessoal e Encargos Sociais do Administrativo da Educação                |  | %          | 100                |
| Ação:                | 2.015 | Atendimento de Gastos com Pessoal e Encargos Sociais do Ensino de Jovens e Adultos                |  | %          | 100                |
| Ação:                | 2.016 | Atendimento de Gastos com Pessoal e Encargos Sociais do Ensino de Jovens e Adultos - FUNDEB 70%   |  | %          | 100                |
| Ação:                | 2.017 | Atendimento de Gastos com Pessoal e Encargos Sociais do Ensino Especial                           |  | %          | 100                |
| Ação:                | 2.019 | Atendimento de Gastos com Pessoal e Encargos Sociais do Ensino Especial - FUNDEB 70%              |  | %          | 100                |
| Ação:                | 2.020 | Atendimento de Gastos com Pessoal e Encargos Sociais do Ensino Fundamental                        |  | %          | 100                |
| Ação:                | 2.022 | Atendimento de Gastos com Pessoal e Encargos Sociais do Ensino Fundamental - FUNDEB 70%           |  | %          | 100                |
| Ação:                | 2.023 | Atendimento de Gastos com Pessoal e Encargos Sociais do Ensino Infantil                           |  | %          | 100                |
| Ação:                | 2.025 | Atendimento de Gastos com Pessoal e Encargos Sociais do Ensino Infantil - Creche - FUNDEB 70%     |  | %          | 100                |
| Ação:                | 2.027 | Atendimento de Gastos com Pessoal e Encargos Sociais do Ensino Infantil - Pré-Escola - FUNDEB 70% |  | %          | 100                |
| Ação:                | 2.105 | Operacionalização da Alimentação do Ensino Especial   |  | %          | 100                |
| Ação:                | 2.106 | Operacionalização da Alimentação do Ensino Fundamental  |  | %          | 100                |
| Ação:                | 2.107 | Operacionalização da Alimentação do Ensino Infantil - Creche                                      |  | %          | 100                |
| Ação:                | 2.108 | Operacionalização da Alimentação do Ensino Infantil - Pré-Escola                                  |  | %          | 100                |
| Ação:                | 2.109 | Operacionalização da Alimentação do Ensino Jovens e Adultos                                       |  | %          | 100                |
| Ação:                | 2.196 | Operacionalização do Ensino de Jovens e Adultos   |  | %          | 100                |
| Ação:                | 2.197 | Operacionalização do Ensino Especial  |  | %          | 100                |
| Ação:                | 2.198 | Operacionalização do Ensino Fundamental   |  | %          | 100                |
| Ação:                | 2.199 | Operacionalização do Ensino Infantil - Creche   |  | %          | 100                |
| Ação:                | 2.200 | Operacionalização do Ensino Infantil - Pré-escolar  |  | %          | 100                |
| Ação:                | 2.244 | Operacionalização dos Programas: Conexão Universitária e Bolsa Permanência                        |  | %          | 100                |
| Ação:                | 2.249 | Operacionalização do Programa Municipal de Incentivo à Educação                                   |  | %          | 100                |
| Programa:            | 0014  | Gestão da Frota Municipal   |  | UN. Medida | Metas Físicas 2023 |
| Ação:                | 1.017 | Aquisição e Ampliação da Frota de Veículos do Ensino Especial                                     |  | %          | 100                |
| Ação:                | 1.018 | Aquisição e Ampliação da Frota de Veículos do Ensino Fundamental                                  |  | %          | 100                |

| Unidade Responsável: |       | Secretaria de Esporte, Lazer e Turismo                       |  | UN. Medida | Metas Físicas 2023 |
|----------------------|-------|--|--|------------|--------------------|
| Programa:            | 0003  | Avança Saquarema   |  |            |                    |
| Ação:                | 1.026 | Construção do Kartódromo Municipal                           |  | %          | 55                 |
| Ação:                | 1.033 | Construção, Ampliação e Reforma das Unidades Administrativas |  | %          | 25                 |
| Programa:            | 0032  | Saquarema Viva + Esporte                                     |  | UN. Medida | Metas Físicas 2023 |
| Ação:                | 2.067 | Gestão de ações direcionadas ao Surf                         |  | %          | 100                |
| Programa:            | 0036  | Turismo em Saquarema   |  | UN. Medida | Metas Físicas 2023 |
| Ação:                | 1.021 | Carnaval em Saquarema  |  | %          | 100                |
| Ação:                | 1.066 | Promoção e Realização de Eventos                             |  | %          | 100                |
| Ação:                | 1.069 | Promoção e Realização de Festivais Gastronômicos             |  | %          | 100                |
| Ação:                | 1.075 | Revitalização e Ampliação da Sinalização Turísticas          |  | %          | 100                |

| Unidade Responsável: |       | Secretaria de Finanças                         |  | UN. Medida | Metas Físicas 2023 |
|----------------------|-------|--|--|------------|--------------------|
| Programa:            | 0009  | Encargos Tributários                           |  |            |                    |
| Ação:                | 0.001 | Amortização do Deficit Atuarial Previdenciario |  | %          | 100                |
| Ação:                | 0.002 | Amortização dos Encargos da Dívida - IBASS     |  | %          | 100                |
| Ação:                | 0.003 | Amortização dos Encargos da Dívida - INSS      |  | %          | 100                |
| Ação:                | 0.004 | Amortização dos Encargos da Dívida - PGFN      |  | %          | 100                |
| Ação:                | 0.007 | Ônus do PASEP                                  |  | %          | 100                |

| Unidade Responsável: |       | Secretaria de Meio Ambiente   |  | UN. Medida | Metas Físicas 2023 |
|----------------------|-------|---|--|------------|--------------------|
| Programa:            | 0014  | Gestão da Frota Municipal   |  |            |                    |
| Ação:                | 1.013 | Aquisição e Ampliação da Frota de Veículos da Gestão Ambiental  |  | %          | 100                |
| Programa:            | 0016  | Gestão das Políticas Ambientais   |  | UN. Medida | Metas Físicas 2023 |
| Ação:                | 2.145 | Operacionalização das Ações Ambientais de Cercamento, Plaqueamento e Recuperação da Cobertura Vegetal |  | %          | 100                |
| Ação:                | 2.175 | Operacionalização de Programas Educativos Ambientais  |  | %          | 100                |



## DIÁRIO OFICIAL DO MUNICÍPIO DE SAQUAREMA

| Unidade Responsável: |       | Secretaria de Obras Públicas  |   |
|----------------------|-------|---|---|
| Programa:            | 0003  | Avança Saquarema  |   |
| Ação:                | 1.023 | Construção de Estádios Municipais   | UN. Medida Metas Físicas 2023<br>% 47,5 |
| Ação:                | 1.033 | Construção, Ampliação e Reforma das Unidades Administrativas                  | % 40                                    |
| Ação:                | 1.047 | Construção, Ampliação e Reforma de Campos Sintéticos e Quadras Poliesportivas | % 50                                    |
| Ação:                | 1.072 | Revitalização e Ampliação da Infraestrutura Esportiva e de Lazer              | % 100                                   |
| Programa:            | 0021  | Gestão dos Planos Municipais  | UN. Medida Metas Físicas 2023<br>% 100  |
| Ação:                | 1.057 | Gerenciamento e Elaboração de Planos Municipais                               | % 100                                   |
| Programa:            | 0023  | Infraestrutura Viária   | UN. Medida Metas Físicas 2023<br>% 100  |
| Ação:                | 1.074 | Revitalização e Ampliação da Infraestrutura Viária                            | % 100                                   |
| Programa:            | 0027  | Praças, Parques e Jardins   | UN. Medida Metas Físicas 2023<br>% 5    |
| Ação:                | 1.030 | Construção do Parque de Exposições Agropecuárias                              | % 40                                    |
| Ação:                | 1.048 | Construção, Ampliação e Reforma de Praças, Parques e Jardins Públicos         | % 40                                    |
| Programa:            | 0037  | Urbanismo e Arquitetura   | UN. Medida Metas Físicas 2023<br>% 100  |
| Ação:                | 1.058 | Gerenciamento e Elaboração de Projetos  | % 100                                   |

| Unidade Responsável: |       | Secretaria de Administração, Receita e Tributação    |  |
|----------------------|-------|--|--|
| Programa:            | 0010  | Gestão Administrativa                                | UN. Medida Metas Físicas 2023<br>% 100 |
| Ação:                | 2.002 | Atendimento de Gastos com Pessoal e Encargos Sociais | % 100                                  |

| Unidade Responsável: |       | Secretaria de Saúde  |  |
|----------------------|-------|--|--|
| Programa:            | 0003  | Avança Saquarema   | UN. Medida Metas Físicas 2023<br>% 60  |
| Ação:                | 1.025 | Construção do Hospital Veterinário   | % 25                                   |
| Ação:                | 1.032 | Construção, Ampliação e Reforma da Clínica Animal  | % 25                                   |
| Ação:                | 1.034 | Construção, Ampliação e Reforma das Unidades Administrativas da Saúde  | % 30                                   |
| Ação:                | 1.041 | Construção, Ampliação e Reforma de Unidades da Saúde da Atenção Primária                                       | % 30                                   |
| Ação:                | 1.042 | Construção, Ampliação e Reforma de Unidades da Saúde da Média e Alta Complexidade                              | % 100                                  |
| Programa:            | 0014  | Gestão da Frota Municipal  | UN. Medida Metas Físicas 2023<br>% 100 |
| Ação:                | 1.011 | Aquisição e Ampliação da Frota de Veículos da Administração da Saúde   | % 100                                  |
| Ação:                | 1.016 | Aquisição e Ampliação da Frota de Veículos da Vigilância em Saúde  | % 100                                  |
| Programa:            | 0015  | Gestão da Saúde  | UN. Medida Metas Físicas 2023<br>% 100 |
| Ação:                | 1.003 | Aparelhamento das Unidades de Saúde da Atenção Primária  | % 100                                  |
| Ação:                | 1.004 | Aparelhamento das Unidades de Saúde da Média e Alta Complexidade   | % 100                                  |
| Ação:                | 1.008 | Aquisição de Maquinário e Equipamentos para Gestão de Saúde  | % 100                                  |
| Ação:                | 1.055 | Estruturação da Rede de Serviços da Atenção Primária   | % 100                                  |
| Programa:            | 0039  | Vigilância em Saúde  | UN. Medida Metas Físicas 2023<br>% 100 |
| Ação:                | 1.009 | Aquisição de Maquinário e Equipamentos para Vigilância em Saúde  | % 100                                  |
| Programa:            | 0010  | Gestão Administrativa  | UN. Medida Metas Físicas 2023<br>% 100 |
| Ação:                | 2.003 | Atendimento de Gastos com Pessoal e Encargos Sociais da Atenção Primária                                       | % 100                                  |
| Ação:                | 2.005 | Atendimento de Gastos com Pessoal e Encargos Sociais da Clínica de Diabetes                                    | % 100                                  |
| Ação:                | 2.006 | Atendimento de Gastos com Pessoal e Encargos Sociais da Clínica de Oftalmologia                                | % 100                                  |
| Ação:                | 2.007 | Atendimento de Gastos com Pessoal e Encargos Sociais da Clínica de Reabilitação – Pós-Covid / Pós-Mastectomia  | % 100                                  |
| Ação:                | 2.008 | Atendimento de Gastos com Pessoal e Encargos Sociais da Clínica Vascular Municipal                             | % 100                                  |
| Ação:                | 2.009 | Atendimento de Gastos com Pessoal e Encargos Sociais da Média e Alta Complexidade                              | % 100                                  |
| Ação:                | 2.010 | Atendimento de Gastos com Pessoal e Encargos Sociais da Saúde Bucal  | % 100                                  |
| Ação:                | 2.011 | Atendimento de Gastos com Pessoal e Encargos Sociais da Vigilância Epidemiológica                              | % 100                                  |
| Ação:                | 2.031 | Atendimento de Gastos com Pessoal e Encargos Sociais do LRPD   | % 100                                  |
| Ação:                | 2.033 | Atendimento de Gastos com Pessoal e Encargos Sociais dos Agentes Comunitários de Saúde                         | % 100                                  |
| Ação:                | 2.034 | Atendimento de Gastos com Pessoal e Encargos Sociais dos Centros de Especialidades Odontológicas               | % 100                                  |
| Ação:                | 2.035 | Atendimento de Gastos com Pessoal e Encargos Sociais dos Setores de Regulação, Controle, Avaliação e Auditoria | % 100                                  |

| Unidade Responsável: |       | Secretaria de Segurança e Ordem Pública                      |  |
|----------------------|-------|--|--|
| Programa:            | 0003  | Avança Saquarema   | UN. Medida Metas Físicas 2023<br>% 25  |
| Ação:                | 1.033 | Construção, Ampliação e Reforma das Unidades Administrativas | % 25                                   |
| Ação:                | 1.039 | Construção, Ampliação e Reforma de Unidades da Defesa Civil  | % 25                                   |
| Ação:                | 1.040 | Construção, Ampliação e Reforma de Unidades da Guarda Civil  | % 25                                   |
| Ação:                | 1.046 | Construção, Ampliação e Reforma de Unidades do PROEIS        | % 100                                  |
| Programa:            | 0014  | Gestão da Frota Municipal                                    | UN. Medida Metas Físicas 2023<br>% 100 |
| Ação:                | 1.012 | Aquisição e Ampliação da Frota de Veículos da Defesa Civil   | % 100                                  |
| Ação:                | 1.014 | Aquisição e Ampliação da Frota de Veículos da Guarda Civil   | % 100                                  |
| Programa:            | 0026  | Políticas de Prevenção e Segurança Municipal                 | UN. Medida Metas Físicas 2023<br>% 100 |
| Ação:                | 1.001 | Aparelhamento da Defesa Civil                                | % 100                                  |
| Ação:                | 1.002 | Aparelhamento da Guarda Civil                                | % 100                                  |
| Ação:                | 2.223 | Operacionalização do Programa: PROEIS                        | % 100                                  |
| Ação:                | 2.234 | Operacionalização do Sistema de Vídeo Monitoramento          | % 100                                  |





## DIÁRIO OFICIAL DO MUNICÍPIO DE SAQUAREMA

| Unidade Responsável: |       | Secretaria de Transporte e Serviços Públicos                                   |  | UN. Medida | Metas Físicas 2023 |
|----------------------|-------|--|--|------------|--------------------|
| Programa:            | 0003  | Avança Saquarema   |  | %          | 25                 |
| Ação:                | 1.033 | Construção, Ampliação e Reforma das Unidades Administrativas                   |  | %          | 100                |
| Programa:            | 0014  | Gestão da Frota Municipal  |  | %          | 100                |
| Ação:                | 1.019 | Aquisição e Ampliação da Frota de Veículos e Maquinas da Administração Pública |  | %          | 30                 |
| Programa:            | 0027  | Praças, Parques e Jardins  |  | %          | 100                |
| Ação:                | 1.048 | Construção, Ampliação e Reforma de Praças, Parques e Jardins Públicos          |  | %          | 100                |
| Programa:            | 0033  | Serviços de Utilidade Pública  |  | %          | 100                |
| Ação:                | 2.076 | Gestão Sustentável de Resíduos   |  | %          | 100                |
| Ação:                | 2.079 | Limpeza, Conservação e Manutenção de Logradouros                               |  | %          | 100                |
| Programa:            | 0034  | Sistema de Iluminação Pública  |  | %          | 100                |
| Ação:                | 1.064 | Investimentos na Infraestrutura do Sistema de Iluminação Pública               |  | %          | 100                |
| Ação:                | 1.065 | Investimentos no Sistema de Iluminação Pública                                 |  | %          | 100                |
| Programa:            | 0035  | Transporte para Todos  |  | %          | 100                |
| Ação:                | 2.139 | Operacionalização da Tarifa Solidaria  |  | %          | 100                |

| Unidade Responsável: |       | Instituto de Benefícios e Assistência dos Servidores de Saquarema     |  | UN. Medida | Metas Físicas 2023 |
|----------------------|-------|---|--|------------|--------------------|
| Programa:            | 0003  | Avança Saquarema  |  | %          | 100                |
| Ação:                | 1.062 | Investimentos com Obras, Ampliações e Aparelhamento do IBASS          |  | %          | 100                |
| Programa:            | 0009  | Encargos Tributários  |  | %          | 100                |
| Ação:                | 0.007 | Ônus do PASEP   |  | %          | 100                |
| Programa:            | 0028  | Previdência - Servidores Municipais                                   |  | %          | 100                |
| Ação:                | 0.005 | Aposentadorias, Pensões e Outros Benefícios Previdenciário do RPPS    |  | %          | 100                |
| Ação:                | 0.006 | Aposentadorias, Pensões e Outros Benefícios Previdenciário do Tesouro |  | %          | 100                |

| Unidade Responsável: |       | Secretaria de Gestão, Inovação e Tecnologia                             |  | UN. Medida | Metas Físicas 2023 |
|----------------------|-------|---|--|------------|--------------------|
| Programa:            | 0024  | Moderniza Saquarema   |  | %          | 100                |
| Ação:                | 1.059 | Gerenciamento e Elaboração do Plano Diretor de Tecnologia da Informação |  | %          | 100                |

| Unidade Responsável: |       | Secretaria de Urbanismo                         |  | UN. Medida | Metas Físicas 2023 |
|----------------------|-------|---|--|------------|--------------------|
| Programa:            | 0021  | Gestão dos Planos Municipais                    |  | %          | 100                |
| Ação:                | 1.057 | Gerenciamento e Elaboração de Planos Municipais |  | %          | 100                |
| Programa:            | 0037  | Urbanismo e Arquitetura                         |  | %          | 100                |
| Ação:                | 1.058 | Gerenciamento e Elaboração de Projetos          |  | %          | 100                |

| Unidade Responsável: |       | Secretaria de Desenvolvimento Econômico             |  | UN. Medida | Metas Físicas 2023 |
|----------------------|-------|---|--|------------|--------------------|
| Programa:            | 0006  | Desenvolvimento Econômico e Relações Institucionais |  | %          | 100                |
| Ação:                | 1.056 | Fomento ao Ambiente de Negócios Locais              |  | %          | 100                |

| Unidade Responsável: |       | Secretaria de Infraestrutura  |  | UN. Medida | Metas Físicas 2023 |
|----------------------|-------|---|--|------------|--------------------|
| Programa:            | 0003  | Avança Saquarema  |  | %          | 25                 |
| Ação:                | 1.033 | Construção, Ampliação e Reforma das Unidades Administrativas          |  | %          | 100                |
| Ação:                | 1.071 | Revitalização e Ampliação da Infraestrutura de Transportes            |  | %          | 100                |
| Ação:                | 1.072 | Revitalização e Ampliação da Infraestrutura Esportiva e de Lazer      |  | %          | 100                |
| Ação:                | 1.073 | Revitalização e Ampliação da Sinalização Turísticas                   |  | %          | 100                |
| Programa:            | 0021  | Gestão dos Planos Municipais  |  | %          | 100                |
| Ação:                | 1.057 | Gerenciamento e Elaboração de Planos Municipais                       |  | %          | 100                |
| Programa:            | 0023  | Infraestrutura Viária   |  | %          | 100                |
| Ação:                | 1.074 | Revitalização e Ampliação da Infraestrutura Viária                    |  | %          | 22,5               |
| Programa:            | 0027  | Praças, Parques e Jardins   |  | %          | 25                 |
| Ação:                | 1.029 | Construção do Parque da Cidade  |  | %          | 25                 |
| Ação:                | 1.048 | Construção, Ampliação e Reforma de Praças, Parques e Jardins Públicos |  | %          | 100                |
| Programa:            | 0037  | Urbanismo e Arquitetura   |  | %          | 100                |
| Ação:                | 1.058 | Gerenciamento e Elaboração de Projetos                                |  | %          | 100                |



**A gente sabe  
o que tem que ser  
feito no trânsito.**

**Basta fazer.**

1. SE FOR DIRIGIR, NÃO BEBA.
2. NÃO USE O CELULAR.
3. COLOQUE O CINTO.
4. RESPEITE OS LIMITES DE VELOCIDADE.





ESTADO DO RIO DE JANEIRO  
Prefeitura Municipal de Saquarema

Quadro de Detalhamento da Despesa - QDD  
Exercício de 2023

Órgão.....: 01 Câmara Municipal de Saquarema  
Unidade Orçamentária: 01.001 Câmara Municipal de Saquarema

| Código                | Especificação                                 | Despesa | Esfera | Fonte  | ----- Importância -----<br>Detalhada Total da Aplicação |               |
|-----------------------|---|---------|--------|--------|---|---------------|
| 01.031.0000.0.013.000 | Outros Encargos Especiais                     |         |        |        |   | 30.000,00     |
| 3.1.90.94.05.00.00    | INDENIZAÇÕES E RESTITUIÇÕES TRABALHISTAS      | 1       | Fiscal | 150000 |   |               |
| 01.031.0003.1.061.000 | Investimentos com Obras, Ampliações e         |         |        |        |   | 4.874.324,59  |
|                       | Aparelhamento do Poder Legislativo            |         |        |        |   |               |
| 3.3.90.39.06.00.00    | MANUTENÇÃO E CONSERVAÇÃO                      | 2       | Fiscal | 150000 | 600.000,00  |               |
| 4.4.90.51.99.00.00    | OUTRAS OBRAS E INSTALAÇÕES                    | 3       | Fiscal | 150000 | 3.274.324,59  |               |
| 4.4.90.52.99.00.00    | OUTROS MATERIAIS PERMANENTES                  | 4       | Fiscal | 150000 | 1.000.000,00  |               |
| 01.031.0011.2.004.000 | Atendimento de Gastos com Pessoal e Encargos  |         |        |        |   | 13.766.200,00 |
|                       | Sociais da Câmara Municipal                   |         |        |        |   |               |
| 3.1.90.11.01.00.00    | VENC E VANT FIXAS - PESSOAL EFETIVO           | 5       | Fiscal | 150000 | 780.000,00  |               |
| 3.1.90.11.02.00.00    | VENC E VANT FIXAS - PESSOAL COMISSIONADO      | 6       | Fiscal | 150000 | 7.600.000,00  |               |
| 3.1.90.11.03.00.00    | VENC E VANT FIXAS - AGENTES POLÍTICOS         | 7       | Fiscal | 150000 | 1.800.000,00  |               |
| 3.1.90.13.02.00.00    | CONTRIBUIÇÃO PATRONAL - INSS                  | 8       | Fiscal | 150000 | 2.046.000,00  |               |
| 3.1.91.13.05.00.00    | OBRIGAÇÕES PATRONAIS - PESSOAL ATIVO PLA      | 9       | Fiscal | 150000 | 109.200,00  |               |
| 3.3.90.46.02.00.00    | AUXÍLIO ALIMENTAÇÃO EM PECÚNIA                | 10      | Fiscal | 150000 | 1.431.000,00  |               |
| 01.031.0011.2.110.000 | Operacionalização da Câmara Municipal         |         |        |        |   | 2.410.000,00  |
|                       | GÊNEROS ALIMENTÍCIOS                          | 11      | Fiscal | 150000 | 70.000,00   |               |
| 3.3.90.30.02.00.00    | MATERIAL DE LIMPEZA, HIGIENE E DESCARTÁV      | 12      | Fiscal | 150000 | 20.000,00   |               |
| 3.3.90.30.17.00.00    | MATERIAL DE EXPEDIENTE E ESCRITÓRIO           | 13      | Fiscal | 150000 | 70.000,00   |               |
| 3.3.90.30.45.00.00    | OUTROS MATERIAIS DE CONSUMO                   | 14      | Fiscal | 150000 | 300.000,00  |               |
| 3.3.90.30.99.00.00    | SERVIÇO DE ALIMENTAÇÃO                        | 15      | Fiscal | 150000 | 300.000,00  |               |
| 3.3.90.39.21.00.00    | SERVIÇOS DE ÁGUA E ESGOTO, ENERGIA ELÉTR      | 16      | Fiscal | 150000 | 600.000,00  |               |
| 3.3.90.39.43.00.00    | SERVIÇOS DE ÁUDIO, VÍDEO E FOTOS              | 17      | Fiscal | 150000 | 50.000,00   |               |
| 3.3.90.39.59.00.00    | SERVIÇOS GRÁFICOS E EDITORIAIS                | 18      | Fiscal | 150000 | 50.000,00   |               |
| 3.3.90.39.63.00.00    | SERVIÇO DE ASSESSORIA TÉCNICA                 | 19      | Fiscal | 150000 | 150.000,00  |               |
| 3.3.90.39.96.00.00    | OUTROS SERVIÇOS DE TERCEIROS - PESSOA JU      | 20      | Fiscal | 150000 | 800.000,00  |               |
| 01.031.0014.2.083.000 | Manutenção da Frota de Veículos da Câmara     |         |        |        |   | 200.000,00    |
|                       | Municipal                                     |         |        |        |   |               |
| 3.3.90.30.21.00.00    | PEÇAS PARA MANUTENÇÃO DE EQUIPAMENTOS, V      | 21      | Fiscal | 150000 | 100.000,00  |               |
| 3.3.90.39.06.00.00    | MANUTENÇÃO E CONSERVAÇÃO                      | 22      | Fiscal | 150000 | 100.000,00  |               |
| 01.031.0014.2.125.000 | Operacionalização da Frota de Veículos da     |         |        |        |   | 550.000,00    |
|                       | Câmara Municipal                              |         |        |        |   |               |
| 3.3.90.30.01.00.00    | COMBUSTÍVEIS E LUBRIFICANTES                  | 23      | Fiscal | 150000 | 500.000,00  |               |
| 3.3.90.39.37.00.00    | SEGURO VEICULAR                               | 24      | Fiscal | 150000 | 50.000,00   |               |
| 01.123.0011.2.157.000 | Operacionalização das Despesas Financeiras da |         |        |        |   | 10.000,00     |
|                       | Câmara Municipal                              |         |        |        |   |               |
| 3.3.90.39.81.00.00    | SERVIÇOS BANCÁRIOS                            | 25      | Fiscal | 150000 | 10.000,00   |               |
| 01.126.0024.2.055.000 | Gestão da Tecnologia da Informação da Câmara  |         |        |        |   | 850.000,00    |
|                       | Municipal                                     |         |        |        |   |               |
| 3.3.90.40.02.00.00    | LOCAÇÃO DE SOFTWARE                           | 26      | Fiscal | 150000 | 500.000,00  |               |
| 3.3.90.40.03.00.00    | MANUTENÇÃO E CONSERVAÇÃO DE EQUIPAMENTOS      | 27      | Fiscal | 150000 | 350.000,00  |               |
| 01.128.0011.2.037.000 | Capacitação e Representação Social dos        |         |        |        |   | 200.000,00    |
|                       | Servidores do Legislativo                     |         |        |        |   |               |
| 3.3.90.14.05.00.00    | DIÁRIAS                                       | 28      | Fiscal | 150000 | 100.000,00  |               |
| 3.3.90.39.97.00.00    | TREINAMENTO/CAPACITAÇÃO                       | 29      | Fiscal | 150000 | 100.000,00  |               |

**NOVO TELEFONE SECRETARIA DA MULHER**

Secretaria da Mulher  
(22) 99859-7841

+ Assistência  
+ Acessibilidade

Horário de atendimento:  
segunda a sexta  
09h às 17h



SECRETARIA MUNICIPAL DA MULHER SAQUAREMA-RJ

PREFEITURA SAQUAREMA

**+ DE 2 MIL ALVARÁS ONLINE EMITIDOS NO MUNICÍPIO**



PREFEITURA SAQUAREMA



## DIÁRIO OFICIAL DO MUNICÍPIO DE SAQUAREMA

**ESTADO DO RIO DE JANEIRO** **Quadro de Detalhamento da Despesa - QDD**  
**Prefeitura Municipal de Saquarema** **Exercício de 2023**

Órgão.....: 01 Câmara Municipal de Saquarema  
Unidade Orçamentária: 01.001 Câmara Municipal de Saquarema

| Código  | Especificação      | Despesa              | Esfera               | Fonte              | ----- Importância -----<br>Detalhada Total da Aplicação |               |        |
|---------|--------------------|----------------------|----------------------|--------------------|---|---------------|--------|
| Fiscal  | Pessoal e Enc.Soc. | Juros Enc.da Dívida  | Outr. Desp.Correntes | Investimentos      | Invers. Financeiras                                     | Amortização   | Dívida |
|         | 12.365.200,00      | 0,00                 | 6.251.000,00         | 4.274.324,59       | 0,00  | 0,00          | 0,00   |
| Segur.  | 0,00               | 0,00                 | 0,00                 | 0,00               | 0,00  | 0,00          | 0,00   |
| Invest. | 0,00               | 0,00                 | 0,00                 | 0,00               | 0,00  | 0,00          | 0,00   |
| Total   | 12.365.200,00      | 0,00                 | 6.251.000,00         | 4.274.324,59       | 0,00  | 0,00          | 0,00   |
| Fiscal  | Total dos Projetos | Total das Atividades | Total Op. Especiais  | Despesas Correntes | Despesas de Capital                                     | Total Geral   |        |
|         | 4.874.324,59       | 17.986.200,00        | 30.000,00            | 18.616.200,00      | 4.274.324,59  | 22.890.524,59 |        |
| Segur.  | 0,00               | 0,00                 | 0,00                 | 0,00               | 0,00  | 0,00          |        |
| Invest. | 0,00               | 0,00                 | 0,00                 | 0,00               | 0,00  | 0,00          |        |
| Total   | 4.874.324,59       | 17.986.200,00        | 30.000,00            | 18.616.200,00      | 4.274.324,59  | 22.890.524,59 |        |

**ESTADO DO RIO DE JANEIRO** **Quadro de Detalhamento da Despesa - QDD**  
**Prefeitura Municipal de Saquarema** **Exercício de 2023**

Órgão.....: 02 Controladoria Geral do Município  
Unidade Orçamentária: 02.001 Gabinete da Controladoria Geral

| Código                | Especificação                                  | Despesa              | Esfera               | Fonte              | ----- Importância -----<br>Detalhada Total da Aplicação |             |            |
|-----------------------|--|----------------------|----------------------|--------------------|---|-------------|------------|
| 04.122.0010.1.076.000 | Modernização das Unidades Administrativas      |                      |                      |                    |   |             | 50.000,00  |
| 4.4.90.52.42.00.00    | MOBILIÁRIO EM GERAL                            | 30                   | Fiscal               | 170401             | 50.000,00   |             | 50.000,00  |
| 04.122.0010.2.163.000 | Operacionalização das Unidades Administrativas |                      |                      |                    |   |             | 142.000,00 |
| 3.3.90.14.05.00.00    | DIÁRIAS  | 31                   | Fiscal               | 150100             | 18.000,00   |             |            |
| 3.3.90.30.44.00.00    | ADIANTAMENTO                                   | 32                   | Fiscal               | 150100             | 15.000,00   |             |            |
| 3.3.90.30.99.00.00    | OUTROS MATERIAIS DE CONSUMO                    | 33                   | Fiscal               | 170401             | 3.000,00  |             |            |
| 3.3.90.36.06.00.00    | ADIANTAMENTO                                   | 34                   | Fiscal               | 150100             | 18.000,00   |             |            |
| 3.3.90.39.33.00.00    | ADIANTAMENTO                                   | 35                   | Fiscal               | 150100             | 18.000,00   |             |            |
| 3.3.90.39.99.00.00    | OUTROS SERVIÇOS DE TERCEIROS - PESSOA JU       | 36                   | Fiscal               | 170401             | 70.000,00   |             |            |
| 04.128.0010.2.042.000 | Formação e Capacitação de Recursos Humanos     |                      |                      |                    |   |             | 90.000,00  |
| 3.3.90.39.97.00.00    | TREINAMENTO/CAPACITAÇÃO                        | 37                   | Fiscal               | 170401             | 90.000,00   |             | 90.000,00  |
| Fiscal                | Pessoal e Enc.Soc.                             | Juros Enc.da Dívida  | Outr. Desp.Correntes | Investimentos      | Invers. Financeiras                                     | Amortização | Dívida     |
|                       | 0,00   | 0,00                 | 232.000,00           | 50.000,00          | 0,00  | 0,00        | 0,00       |
| Segur.                | 0,00   | 0,00                 | 0,00                 | 0,00               | 0,00  | 0,00        | 0,00       |
| Invest.               | 0,00   | 0,00                 | 0,00                 | 0,00               | 0,00  | 0,00        | 0,00       |
| Total                 | 0,00   | 0,00                 | 232.000,00           | 50.000,00          | 0,00  | 0,00        | 0,00       |
| Fiscal                | Total dos Projetos                             | Total das Atividades | Total Op. Especiais  | Despesas Correntes | Despesas de Capital                                     | Total Geral |            |
|                       | 50.000,00                                      | 232.000,00           | 0,00                 | 232.000,00         | 50.000,00   | 282.000,00  |            |
| Segur.                | 0,00   | 0,00                 | 0,00                 | 0,00               | 0,00  | 0,00        |            |
| Invest.               | 0,00   | 0,00                 | 0,00                 | 0,00               | 0,00  | 0,00        |            |
| Total                 | 50.000,00                                      | 232.000,00           | 0,00                 | 232.000,00         | 50.000,00   | 282.000,00  |            |

**ESTADO DO RIO DE JANEIRO** **Quadro de Detalhamento da Despesa - QDD**  
**Prefeitura Municipal de Saquarema** **Exercício de 2023**

Órgão.....: 03 Procuradoria Geral do Município  
Unidade Orçamentária: 03.001 Gabinete da Procuradoria

| Código                | Especificação                                  | Despesa              | Esfera               | Fonte              | ----- Importância -----<br>Detalhada Total da Aplicação |             |            |
|-----------------------|--|----------------------|----------------------|--------------------|---|-------------|------------|
| 04.122.0003.1.054.000 | Desapropriação de Bens Moveis e Bens Imóveis   |                      |                      |                    |   |             | 300.000,00 |
| 4.4.90.61.01.00.00    | AQUISIÇÃO DE IMÓVEIS                           | 38                   | Fiscal               | 170401             | 300.000,00  |             | 300.000,00 |
| 04.122.0010.1.076.000 | Modernização das Unidades Administrativas      |                      |                      |                    |   |             | 21.000,00  |
| 4.4.90.52.42.00.00    | MOBILIÁRIO EM GERAL                            | 39                   | Fiscal               | 170401             | 8.000,00  |             |            |
| 4.4.90.52.99.00.00    | OUTROS MATERIAIS PERMANENTES                   | 40                   | Fiscal               | 170401             | 13.000,00   |             |            |
| 04.122.0010.2.163.000 | Operacionalização das Unidades Administrativas |                      |                      |                    |   |             | 61.000,00  |
| 3.3.90.14.05.00.00    | DIÁRIAS  | 41                   | Fiscal               | 150100             | 4.000,00  |             |            |
| 3.3.90.30.44.00.00    | ADIANTAMENTO                                   | 42                   | Fiscal               | 150100             | 3.000,00  |             |            |
| 3.3.90.30.45.00.00    | MATERIAL DE EXPEDIENTE E ESCRITÓRIO            | 43                   | Fiscal               | 170401             | 4.000,00  |             |            |
| 3.3.90.30.99.00.00    | OUTROS MATERIAIS DE CONSUMO                    | 44                   | Fiscal               | 170401             | 4.000,00  |             |            |
| 3.3.90.36.06.00.00    | ADIANTAMENTO                                   | 45                   | Fiscal               | 150100             | 3.000,00  |             |            |
| 3.3.90.39.33.00.00    | ADIANTAMENTO                                   | 46                   | Fiscal               | 150100             | 3.000,00  |             |            |
| 3.3.90.39.99.00.00    | OUTROS SERVIÇOS DE TERCEIROS - PESSOA JU       | 47                   | Fiscal               | 170401             | 40.000,00   |             |            |
| 04.128.0010.2.042.000 | Formação e Capacitação de Recursos Humanos     |                      |                      |                    |   |             | 12.000,00  |
| 3.3.90.39.97.00.00    | TREINAMENTO/CAPACITAÇÃO                        | 48                   | Fiscal               | 170401             | 12.000,00   |             | 12.000,00  |
| Fiscal                | Pessoal e Enc.Soc.                             | Juros Enc.da Dívida  | Outr. Desp.Correntes | Investimentos      | Invers. Financeiras                                     | Amortização | Dívida     |
|                       | 0,00   | 0,00                 | 73.000,00            | 321.000,00         | 0,00  | 0,00        | 0,00       |
| Segur.                | 0,00   | 0,00                 | 0,00                 | 0,00               | 0,00  | 0,00        | 0,00       |
| Invest.               | 0,00   | 0,00                 | 0,00                 | 0,00               | 0,00  | 0,00        | 0,00       |
| Total                 | 0,00   | 0,00                 | 73.000,00            | 321.000,00         | 0,00  | 0,00        | 0,00       |
| Fiscal                | Total dos Projetos                             | Total das Atividades | Total Op. Especiais  | Despesas Correntes | Despesas de Capital                                     | Total Geral |            |
|                       | 321.000,00                                     | 73.000,00            | 0,00                 | 73.000,00          | 321.000,00  | 394.000,00  |            |
| Segur.                | 0,00   | 0,00                 | 0,00                 | 0,00               | 0,00  | 0,00        |            |
| Invest.               | 0,00   | 0,00                 | 0,00                 | 0,00               | 0,00  | 0,00        |            |
| Total                 | 321.000,00                                     | 73.000,00            | 0,00                 | 73.000,00          | 321.000,00  | 394.000,00  |            |



DIÁRIO OFICIAL DO MUNICÍPIO DE SAQUAREMA

ESTADO DO RIO DE JANEIRO Prefeitura Municipal de Saquarema  
 Quadro de Detalhamento da Despesa - QDD Exercício de 2023

Órgão.....: 04 Secretaria da Mulher  
 Unidade Orçamentária: 04.001 Gabinete da Secretaria da Mulher

| Código                | Especificação  | Despesa              | Esfera               | Fonte              | ----- Importância -----<br>Detalhada Total da Aplicação |                    |
|-----------------------|--|----------------------|----------------------|--------------------|---|--------------------|
| 04.122.0003.1.033.000 | Construção, Ampliação e Reforma das Unidades Administrativas |                      |                      |                    |   | 200.000,00         |
| 3.3.90.30.10.00.00    | MATERIAL DE CONSTRUÇÃO                                       | 49                   | Fiscal               | 170401             | 100.000,00  |                    |
| 3.3.90.39.06.00.00    | MANUTENÇÃO E CONSERVAÇÃO                                     | 50                   | Fiscal               | 170401             | 50.000,00   |                    |
| 3.3.90.39.99.00.00    | OUTROS SERVIÇOS DE TERCEIROS - PESSOA JU                     | 51                   | Fiscal               | 170401             | 20.000,00   |                    |
| 4.4.90.51.07.00.00    | AMPLIAÇÃO, RECONSTRUÇÃO E REFORMAS                           | 52                   | Fiscal               | 170401             | 30.000,00   |                    |
| 04.122.0010.1.076.000 | Modernização das Unidade Administrativa                      |                      |                      |                    |   | 65.000,00          |
| 4.4.90.52.42.00.00    | MOBILIÁRIO EM GERAL  | 53                   | Fiscal               | 170401             | 55.000,00   |                    |
| 4.4.90.52.99.00.00    | OUTROS MATERIAIS PERMANENTES                                 | 54                   | Fiscal               | 170401             | 10.000,00   |                    |
| 04.122.0010.2.163.000 | Operacionalização das Unidades Administrativas               |                      |                      |                    |   | 296.000,00         |
| 3.3.90.14.05.00.00    | DIÁRIAS  | 55                   | Fiscal               | 150100             | 20.000,00   |                    |
| 3.3.90.30.02.00.00    | GÊNEROS ALIMENTÍCIOS   | 56                   | Fiscal               | 170401             | 100.000,00  |                    |
| 3.3.90.30.44.00.00    | ADIANTAMENTO   | 57                   | Fiscal               | 150100             | 3.000,00  |                    |
| 3.3.90.30.99.00.00    | OUTROS MATERIAIS DE CONSUMO                                  | 58                   | Fiscal               | 170401             | 10.000,00   |                    |
| 3.3.90.32.99.00.00    | OUTROS MATERIAIS DE DISTRIBUIÇÃO GRATUIT                     | 59                   | Fiscal               | 170401             | 100.000,00  |                    |
| 3.3.90.36.06.00.00    | ADIANTAMENTO   | 60                   | Fiscal               | 150100             | 3.000,00  |                    |
| 3.3.90.36.99.00.00    | OUTROS SERVIÇOS DE TERCEIROS - PESSOA FÍ                     | 61                   | Fiscal               | 170401             | 20.000,00   |                    |
| 3.3.90.39.10.00.00    | LOCAÇÕES   | 62                   | Fiscal               | 170401             | 40.000,00   |                    |
| 04.122.0029.2.111.000 | Operacionalização da Campanha: Sinal Vermelho                |                      |                      |                    |   | 30.000,00          |
| 3.3.90.32.99.00.00    | OUTROS MATERIAIS DE DISTRIBUIÇÃO GRATUIT                     | 63                   | Fiscal               | 170401             | 30.000,00   |                    |
| 04.122.0029.2.112.000 | Operacionalização da Casa de Permanência Breve               |                      |                      |                    |   | 100.000,00         |
| 3.3.90.30.02.00.00    | GÊNEROS ALIMENTÍCIOS   | 64                   | Fiscal               | 170401             | 30.000,00   |                    |
| 3.3.90.30.04.00.00    | GÁS E OUTROS MATERIAIS ENGARRAFADOS                          | 65                   | Fiscal               | 170401             | 10.000,00   |                    |
| 3.3.90.30.09.00.00    | MATERIAL DE CAMA, MESA E BANHO                               | 66                   | Fiscal               | 170401             | 10.000,00   |                    |
| 3.3.90.30.17.00.00    | MATERIAL DE LIMPEZA, HIGIENE E DESCARTÁV                     | 67                   | Fiscal               | 170401             | 10.000,00   |                    |
| 3.3.90.30.45.00.00    | MATERIAL DE EXPEDIENTE E ESCRITÓRIO                          | 68                   | Fiscal               | 170401             | 10.000,00   |                    |
| 3.3.90.30.99.00.00    | OUTROS MATERIAIS DE CONSUMO                                  | 69                   | Fiscal               | 170401             | 10.000,00   |                    |
| 3.3.90.36.99.00.00    | OUTROS SERVIÇOS DE TERCEIROS - PESSOA FÍ                     | 70                   | Fiscal               | 170401             | 10.000,00   |                    |
| 3.3.90.39.43.00.00    | SERVIÇOS DE ÁGUA E ESGOTO, ENERGIA ELÉTR                     | 71                   | Fiscal               | 170401             | 10.000,00   |                    |
| 04.122.0029.2.180.000 | Operacionalização do C.A.P.O.                                |                      |                      |                    |   | 186.000,00         |
| 3.3.90.32.99.00.00    | OUTROS MATERIAIS DE DISTRIBUIÇÃO GRATUIT                     | 72                   | Fiscal               | 170401             | 180.000,00  |                    |
| 3.3.90.36.06.00.00    | ADIANTAMENTO   | 73                   | Fiscal               | 150100             | 3.000,00  |                    |
| 3.3.90.39.33.00.00    | ADIANTAMENTO   | 74                   | Fiscal               | 150100             | 3.000,00  |                    |
| 04.122.0029.2.181.000 | Operacionalização do C.R.A.M.                                |                      |                      |                    |   | 6.000,00           |
| 3.3.90.36.06.00.00    | ADIANTAMENTO   | 75                   | Fiscal               | 150100             | 3.000,00  |                    |
| 3.3.90.39.33.00.00    | ADIANTAMENTO   | 76                   | Fiscal               | 150100             | 3.000,00  |                    |
| 04.122.0029.2.216.000 | Operacionalização do Programa: Brasil sem Homofobia          |                      |                      |                    |   | 10.000,00          |
| 3.3.90.32.99.00.00    | OUTROS MATERIAIS DE DISTRIBUIÇÃO GRATUIT                     | 77                   | Fiscal               | 170401             | 10.000,00   |                    |
| 04.122.0029.2.226.000 | Operacionalização do Projeto: Maria da Penha vai à Escola    |                      |                      |                    |   | 50.000,00          |
| 3.3.90.30.99.00.00    | OUTROS MATERIAIS DE CONSUMO                                  | 78                   | Fiscal               | 170401             | 50.000,00   |                    |
| 04.122.0029.2.227.000 | Operacionalização do Projeto: Maria Feliz                    |                      |                      |                    |   | 50.000,00          |
| 3.3.90.30.99.00.00    | OUTROS MATERIAIS DE CONSUMO                                  | 79                   | Fiscal               | 170401             | 50.000,00   |                    |
| 04.122.0029.2.229.000 | Operacionalização do Projeto: Quebrando o silêncio           |                      |                      |                    |   | 30.000,00          |
| 3.3.90.30.99.00.00    | OUTROS MATERIAIS DE CONSUMO                                  | 80                   | Fiscal               | 170401             | 30.000,00   |                    |
| 04.126.0024.2.057.000 | Gestão da Tecnologia da Informação da Gestão Pública         |                      |                      |                    |   | 50.000,00          |
| 3.3.90.30.21.00.00    | PEÇAS PARA MANUTENÇÃO DE EQUIPAMENTOS, V                     | 81                   | Fiscal               | 170401             | 20.000,00   |                    |
| 3.3.90.40.03.00.00    | MANUTENÇÃO E CONSERVAÇÃO DE EQUIPAMENTOS                     | 82                   | Fiscal               | 170401             | 30.000,00   |                    |
| 04.128.0010.2.042.000 | Formação e Capacitação de Recursos Humanos                   |                      |                      |                    |   | 20.000,00          |
| 3.3.90.39.97.00.00    | TREINAMENTO/CAPACITAÇÃO                                      | 83                   | Fiscal               | 170401             | 20.000,00   |                    |
| 04.128.0029.2.044.000 | Formação e Capacitação de Recursos Humanos do C.A.P.O.       |                      |                      |                    |   | 20.000,00          |
| 3.3.90.39.97.00.00    | TREINAMENTO/CAPACITAÇÃO                                      | 84                   | Fiscal               | 170401             | 20.000,00   |                    |
| 04.128.0029.2.045.000 | Formação e Capacitação de Recursos Humanos do C.R.A.M.       |                      |                      |                    |   | 20.000,00          |
| 3.3.90.39.97.00.00    | TREINAMENTO/CAPACITAÇÃO                                      | 85                   | Fiscal               | 170401             | 20.000,00   |                    |
| 06.181.0014.2.088.000 | Manutenção da Frota de Veículos da Patrulha Maria da Penha   |                      |                      |                    |   | 30.000,00          |
| 3.3.90.30.99.00.00    | OUTROS MATERIAIS DE CONSUMO                                  | 86                   | Fiscal               | 170401             | 30.000,00   |                    |
| Fiscal                | Pessoal e Enc.Soc.   | Juros Enc.da Dívida  | Outr. Desp.Correntes | Investimentos      | Invers. Financeiras                                     | Amortização Dívida |
| Segur.                | 0,00   | 0,00                 | 1.068.000,00         | 95.000,00          | 0,00  | 0,00               |
| Invest.               | 0,00   | 0,00                 | 0,00                 | 0,00               | 0,00  | 0,00               |
| Total                 | 0,00   | 0,00                 | 1.068.000,00         | 95.000,00          | 0,00  | 0,00               |
| Fiscal                | Total dos Projetos   | Total das Atividades | Total Op. Especiais  | Despesas Correntes | Despesas de Capital                                     | Total Geral        |
| Segur.                | 265.000,00   | 898.000,00           | 0,00                 | 1.068.000,00       | 95.000,00   | 1.163.000,00       |
| Invest.               | 0,00   | 0,00                 | 0,00                 | 0,00               | 0,00  | 0,00               |
| Total                 | 265.000,00   | 898.000,00           | 0,00                 | 1.068.000,00       | 95.000,00   | 1.163.000,00       |



## DIÁRIO OFICIAL DO MUNICÍPIO DE SAQUAREMA

| ESTADO DO RIO DE JANEIRO          |  | Quadro de Detalhamento da Despesa - QDD |                      |                    |                     |                    | ----- Importância -----      |  |
|-----------------------------------|--|---|----------------------|--------------------|---------------------|--------------------|------------------------------|--|
| Prefeitura Municipal de Saquarema |  | Exercício de 2023                       |                      |                    |                     |                    | Detalhada Total da Aplicação |  |
| Código                            | Especificação  | Despesa                                 | Esfera               | Fonte              |                     |                    |                              |  |
| Órgão.....                        | 05   | Secretaria de Agricultura, Abast. Pesca |                      |                    |                     |                    |                              |  |
| Unidade Orçamentária:             | 05.001   | Gabinete da Secretaria de Agricultura   |                      |                    |                     |                    |                              |  |
| 20.122.0003.1.033.000             | Construção, Ampliação e Reforma das Unidades Administrativas                 |   |                      |                    |                     |                    | 420.000,00                   |  |
| 3.3.90.30.10.00.00                | MATERIAL DE CONSTRUÇÃO   | 87                                      | Fiscal               | 170401             | 70.000,00           |                    |                              |  |
| 3.3.90.39.06.00.00                | MANUTENÇÃO E CONSERVAÇÃO   | 88                                      | Fiscal               | 170401             | 100.000,00          |                    |                              |  |
| 3.3.90.39.99.00.00                | OUTROS SERVIÇOS DE TERCEIROS - PESSOA JU                                     | 89                                      | Fiscal               | 170401             | 50.000,00           |                    |                              |  |
| 4.4.90.51.07.00.00                | AMPLIAÇÃO, RECONSTRUÇÃO E REFORMAS   | 90                                      | Fiscal               | 170401             | 200.000,00          |                    |                              |  |
| 20.122.0003.1.054.000             | Desapropriação de Bens Moveis e Bens Imóveis                                 |   |                      |                    |                     |                    | 100.000,00                   |  |
| 4.4.90.61.01.00.00                | AQUISIÇÃO DE IMÓVEIS   | 91                                      | Fiscal               | 170401             | 100.000,00          |                    |                              |  |
| 20.122.0010.1.076.000             | Modernização das Unidades Administrativas                                    |   |                      |                    |                     |                    | 25.000,00                    |  |
| 4.4.90.52.42.00.00                | MOBILIÁRIO EM GERAL  | 92                                      | Fiscal               | 170401             | 15.000,00           |                    |                              |  |
| 4.4.90.52.99.00.00                | OUTROS MATERIAIS PERMANENTES   | 93                                      | Fiscal               | 170401             | 10.000,00           |                    |                              |  |
| 20.122.0010.2.163.000             | Operacionalização das Unidades Administrativas                               |   |                      |                    |                     |                    | 265.000,00                   |  |
| 3.3.90.14.05.00.00                | DIÁRIAS  | 94                                      | Fiscal               | 150100             | 30.000,00           |                    |                              |  |
| 3.3.90.30.44.00.00                | ADIANTAMENTO   | 95                                      | Fiscal               | 150100             | 50.000,00           |                    |                              |  |
| 3.3.90.30.45.00.00                | MATERIAL DE EXPEDIENTE E ESCRITÓRIO  | 96                                      | Fiscal               | 170401             | 15.000,00           |                    |                              |  |
| 3.3.90.30.99.00.00                | OUTROS MATERIAIS DE CONSUMO  | 97                                      | Fiscal               | 170401             | 15.000,00           |                    |                              |  |
| 3.3.90.36.06.00.00                | ADIANTAMENTO   | 98                                      | Fiscal               | 150100             | 50.000,00           |                    |                              |  |
| 3.3.90.36.99.00.00                | OUTROS SERVIÇOS DE TERCEIROS - PESSOA FÍ                                     | 99                                      | Fiscal               | 170401             | 20.000,00           |                    |                              |  |
| 3.3.90.39.21.00.00                | SERVIÇO DE ALIMENTAÇÃO   | 100                                     | Fiscal               | 170401             | 25.000,00           |                    |                              |  |
| 3.3.90.39.33.00.00                | ADIANTAMENTO   | 101                                     | Fiscal               | 150100             | 50.000,00           |                    |                              |  |
| 3.3.90.39.99.00.00                | OUTROS SERVIÇOS DE TERCEIROS - PESSOA JU                                     | 102                                     | Fiscal               | 170401             | 10.000,00           |                    |                              |  |
| 20.126.0024.1.076.000             | Modernização das Unidades Administrativas                                    |   |                      |                    |                     |                    | 10.000,00                    |  |
| 4.4.90.52.03.00.00                | MÁQUINAS E EQUIPAMENTOS DE INFORMÁTICA E                                     | 103                                     | Fiscal               | 170401             | 10.000,00           |                    |                              |  |
| 20.126.0024.2.057.000             | Gestão da Tecnologia da Informação da Gestão Pública                         |   |                      |                    |                     |                    | 10.000,00                    |  |
| 3.3.90.40.03.00.00                | MANUTENÇÃO E CONSERVAÇÃO DE EQUIPAMENTOS                                     | 104                                     | Fiscal               | 170401             | 10.000,00           |                    |                              |  |
| 20.128.0010.2.042.000             | Formação e Capacitação de Recursos Humanos                                   |   |                      |                    |                     |                    | 100.000,00                   |  |
| 3.3.90.39.97.00.00                | TREINAMENTO/CAPACITAÇÃO  | 105                                     | Fiscal               | 170401             | 100.000,00          |                    |                              |  |
| 20.608.0003.1.027.000             | Construção do Mercado do Pescador  |   |                      |                    |                     |                    | 130.000,00                   |  |
| 3.3.90.30.10.00.00                | MATERIAL DE CONSTRUÇÃO   | 106                                     | Fiscal               | 170401             | 100.000,00          |                    |                              |  |
| 3.3.90.39.99.00.00                | OUTROS SERVIÇOS DE TERCEIROS - PESSOA JU                                     | 107                                     | Fiscal               | 170401             | 20.000,00           |                    |                              |  |
| 4.4.90.51.06.00.00                | EDIFICAÇÕES PÚBLICAS   | 108                                     | Fiscal               | 170401             | 10.000,00           |                    |                              |  |
| 20.608.0003.1.028.000             | Construção do Mercado do Produtor  |   |                      |                    |                     |                    | 70.000,00                    |  |
| 3.3.90.30.10.00.00                | MATERIAL DE CONSTRUÇÃO   | 109                                     | Fiscal               | 170401             | 50.000,00           |                    |                              |  |
| 3.3.90.39.99.00.00                | OUTROS SERVIÇOS DE TERCEIROS - PESSOA JU                                     | 110                                     | Fiscal               | 170401             | 10.000,00           |                    |                              |  |
| 4.4.90.51.06.00.00                | EDIFICAÇÕES PÚBLICAS   | 111                                     | Fiscal               | 170401             | 10.000,00           |                    |                              |  |
| 20.608.0014.1.020.000             | Aquisição e Ampliação da Frota de Veículos e Máquinas da Patrulha Mecanizada |   |                      |                    |                     |                    | 1.100.000,00                 |  |
| 4.4.90.52.01.00.00                | VEÍCULOS   | 112                                     | Fiscal               | 170401             | 200.000,00          |                    |                              |  |
| 4.4.90.52.48.00.00                | MÁQUINAS E EQUIPAMENTOS PESADOS  | 113                                     | Fiscal               | 170401             | 900.000,00          |                    |                              |  |
| 20.608.0014.2.080.000             | Manutenção da Frota de Máquinas e Equipamentos da Patrulha Mecanizada        |   |                      |                    |                     |                    | 680.000,00                   |  |
| 3.3.90.30.21.00.00                | PEÇAS PARA MANUTENÇÃO DE EQUIPAMENTOS, V                                     | 114                                     | Fiscal               | 170401             | 100.000,00          |                    |                              |  |
| 3.3.90.30.99.00.00                | OUTROS MATERIAIS DE CONSUMO  | 115                                     | Fiscal               | 170401             | 50.000,00           |                    |                              |  |
| 3.3.90.39.06.00.00                | MANUTENÇÃO E CONSERVAÇÃO   | 116                                     | Fiscal               | 170401             | 500.000,00          |                    |                              |  |
| 3.3.90.39.99.00.00                | OUTROS SERVIÇOS DE TERCEIROS - PESSOA JU                                     | 117                                     | Fiscal               | 170401             | 30.000,00           |                    |                              |  |
| 20.608.0014.2.122.000             | Operacionalização da Frota de Máquinas e Equipamentos da Patrulha Mecanizada |   |                      |                    |                     |                    | 206.880,00                   |  |
| 3.3.90.39.10.00.00                | LOCAÇÕES   | 118                                     | Fiscal               | 170401             | 176.880,00          |                    |                              |  |
| 3.3.90.39.22.00.00                | MULTAS   | 119                                     | Fiscal               | 170401             | 10.000,00           |                    |                              |  |
| 3.3.90.39.23.00.00                | DUDAS  | 120                                     | Fiscal               | 170401             | 10.000,00           |                    |                              |  |
| 3.3.90.39.37.00.00                | SEGURO VEICULAR  | 121                                     | Fiscal               | 170401             | 10.000,00           |                    |                              |  |
| 20.608.0025.1.068.000             | Promoção e Realização de Feiras Agrícolas nos Bairros                        |   |                      |                    |                     |                    | 140.000,00                   |  |
| 3.3.90.36.99.00.00                | OUTROS SERVIÇOS DE TERCEIROS - PESSOA FÍ                                     | 122                                     | Fiscal               | 170401             | 10.000,00           |                    |                              |  |
| 3.3.90.39.99.00.00                | OUTROS SERVIÇOS DE TERCEIROS - PESSOA JU                                     | 123                                     | Fiscal               | 170401             | 50.000,00           |                    |                              |  |
| 4.4.90.39.01.00.00                | SERVIÇOS DE PESSOA JURÍDICA EM GERAL   | 124                                     | Fiscal               | 170401             | 50.000,00           |                    |                              |  |
| 4.4.90.52.99.00.00                | OUTROS MATERIAIS PERMANENTES   | 125                                     | Fiscal               | 170401             | 30.000,00           |                    |                              |  |
| 20.608.0025.2.052.000             | Gestão da Assistência ao Produtor Rural                                      |   |                      |                    |                     |                    | 160.000,00                   |  |
| 3.3.90.35.01.00.00                | SERVIÇOS DE CONSULTORIA  | 126                                     | Fiscal               | 170401             | 20.000,00           |                    |                              |  |
| 3.3.90.30.36.00.00                | MATERIAIS E MEDICAMENTOS - USO VETERINÁR                                     | 127                                     | Fiscal               | 170401             | 50.000,00           |                    |                              |  |
| 3.3.90.30.99.00.00                | OUTROS MATERIAIS DE CONSUMO  | 128                                     | Fiscal               | 170401             | 10.000,00           |                    |                              |  |
| 3.3.90.32.99.00.00                | OUTROS MATERIAIS DE DISTRIBUIÇÃO GRATUIT                                     | 129                                     | Fiscal               | 170401             | 80.000,00           |                    |                              |  |
| 20.608.0025.2.203.000             | Operacionalização do Horto Municipal   |   |                      |                    |                     |                    | 80.000,00                    |  |
| 3.3.90.30.99.00.00                | OUTROS MATERIAIS DE CONSUMO  | 130                                     | Fiscal               | 170401             | 50.000,00           |                    |                              |  |
| 3.3.90.39.06.00.00                | MANUTENÇÃO E CONSERVAÇÃO   | 131                                     | Fiscal               | 170401             | 20.000,00           |                    |                              |  |
| 3.3.90.39.99.00.00                | OUTROS SERVIÇOS DE TERCEIROS - PESSOA JU                                     | 132                                     | Fiscal               | 170401             | 10.000,00           |                    |                              |  |
| 20.608.0025.2.208.000             | Operacionalização do Mercado do Pescador                                     |   |                      |                    |                     |                    | 130.000,00                   |  |
| 3.3.90.30.99.00.00                | OUTROS MATERIAIS DE CONSUMO  | 133                                     | Fiscal               | 170401             | 100.000,00          |                    |                              |  |
| 3.3.90.39.06.00.00                | MANUTENÇÃO E CONSERVAÇÃO   | 134                                     | Fiscal               | 170401             | 20.000,00           |                    |                              |  |
| 3.3.90.39.99.00.00                | OUTROS SERVIÇOS DE TERCEIROS - PESSOA JU                                     | 135                                     | Fiscal               | 170401             | 10.000,00           |                    |                              |  |
| 20.608.0025.2.209.000             | Operacionalização do Mercado do Produtor                                     |   |                      |                    |                     |                    | 50.000,00                    |  |
| 3.3.90.30.99.00.00                | OUTROS MATERIAIS DE CONSUMO  | 136                                     | Fiscal               | 170401             | 20.000,00           |                    |                              |  |
| 3.3.90.39.06.00.00                | MANUTENÇÃO E CONSERVAÇÃO   | 137                                     | Fiscal               | 170401             | 20.000,00           |                    |                              |  |
| 3.3.90.39.99.00.00                | OUTROS SERVIÇOS DE TERCEIROS - PESSOA JU                                     | 138                                     | Fiscal               | 170401             | 10.000,00           |                    |                              |  |
| 20.608.0027.2.210.000             | Operacionalização do Parque de Exposições Agropecuárias                      |   |                      |                    |                     |                    | 310.000,00                   |  |
| 3.3.90.30.99.00.00                | OUTROS MATERIAIS DE CONSUMO  | 139                                     | Fiscal               | 170401             | 100.000,00          |                    |                              |  |
| 3.3.90.39.06.00.00                | MANUTENÇÃO E CONSERVAÇÃO   | 140                                     | Fiscal               | 170401             | 200.000,00          |                    |                              |  |
| 3.3.90.39.99.00.00                | OUTROS SERVIÇOS DE TERCEIROS - PESSOA JU                                     | 141                                     | Fiscal               | 170401             | 10.000,00           |                    |                              |  |
| Fiscal                            | Pessoal e Enc.Soc.   | Juros Enc.da Dívida                     | Outr. Desp.Correntes | Investimentos      | Invers. Financeiras | Amortização Dívida |                              |  |
| Segur.                            | 0,00   | 0,00                                    | 2.451.880,00         | 1.535.000,00       | 0,00                | 0,00               |                              |  |
| Invest.                           | 0,00   | 0,00                                    | 0,00                 | 0,00               | 0,00                | 0,00               |                              |  |
| Total                             | 0,00   | 0,00                                    | 2.451.880,00         | 1.535.000,00       | 0,00                | 0,00               |                              |  |
| Fiscal                            | Total dos Projetos   | Total das Atividades                    | Total Op. Especiais  | Despesas Correntes | Despesas de Capital | Total Geral        |                              |  |
| Segur.                            | 1.995.000,00   | 1.991.880,00                            | 0,00                 | 2.451.880,00       | 1.535.000,00        | 3.986.880,00       |                              |  |
| Invest.                           | 0,00   | 0,00                                    | 0,00                 | 0,00               | 0,00                | 0,00               |                              |  |
| Total                             | 1.995.000,00   | 1.991.880,00                            | 0,00                 | 2.451.880,00       | 1.535.000,00        | 3.986.880,00       |                              |  |



ESTADO DO RIO DE JANEIRO  
Prefeitura Municipal de Saquarema

Quadro de Detalhamento da Despesa - QDD  
Exercício de 2023

Órgão.....: 06 Secretaria de Comunicação  
Unidade Orçamentária: 06.001 Gabinete da Secretaria de Comunicação

| Código                | Especificação   | Despesa              | Esfera              | Fonte  | ----- Importância -----<br>Detalhada Total da Aplicação |                     |                     |                    |
|-----------------------|---|----------------------|---------------------|--------|---|---------------------|---------------------|--------------------|
| 24.122.0010.2.163.000 | Operacionalização das Unidades Administrativas                                  |                      |                     |        |   | 49.105,50           |                     |                    |
| 3.3.90.14.05.00.00    | DIÁRIAS   | 142                  | Fiscal              | 150100 | 10.000,00   |                     |                     |                    |
| 3.3.90.30.44.00.00    | ADIANTAMENTO  | 143                  | Fiscal              | 150100 | 4.000,00  |                     |                     |                    |
| 3.3.90.30.45.00.00    | MATERIAL DE EXPEDIENTE E ESCRITÓRIO   | 144                  | Fiscal              | 170401 | 2.000,00  |                     |                     |                    |
| 3.3.90.30.56.00.00    | BOLSAS, POCHETES, CAPAS E OUTROS ACESS. PR                                      | 145                  | Fiscal              | 170401 | 3.000,00  |                     |                     |                    |
| 3.3.90.30.99.00.00    | OUTROS MATERIAIS DE CONSUMO   | 146                  | Fiscal              | 170401 | 8.000,00  |                     |                     |                    |
| 3.3.90.36.06.00.00    | ADIANTAMENTO  | 147                  | Fiscal              | 150100 | 2.000,00  |                     |                     |                    |
| 3.3.90.36.15.00.00    | LOCAÇÕES  | 148                  | Fiscal              | 170401 | 16.105,50   |                     |                     |                    |
| 3.3.90.39.33.00.00    | ADIANTAMENTO  | 149                  | Fiscal              | 150100 | 4.000,00  |                     |                     |                    |
| 24.128.0010.2.042.000 | Formação e Capacitação de Recursos Humanos                                      |                      |                     |        |   | 10.000,00           |                     |                    |
| 3.3.90.39.97.00.00    | TREINAMENTO/CAPACITAÇÃO   | 150                  | Fiscal              | 170401 | 10.000,00   |                     |                     |                    |
| 24.131.0013.1.079.000 | Câmaras, Equipamentos, Kits e Acessórios para Filmagens e Produção Audiovisual, |                      |                     |        |   | 35.000,00           |                     |                    |
| 4.4.90.30.01.00.00    | DISPOSITIVO DE ENTRADA E SAÍDA  | 151                  | Fiscal              | 170401 | 5.000,00  |                     |                     |                    |
| 4.4.90.52.18.00.00    | CÂMERAS E EQUIPAMENTOS DE VÍDEO MONITORA  | 152                  | Fiscal              | 170401 | 30.000,00   |                     |                     |                    |
| 24.131.0013.2.036.000 | Atos Oficiais e Campanhas Publicitárias   |                      |                     |        |   | 5.248.257,92        |                     |                    |
| 3.3.90.39.47.00.00    | PUBLICIDADE E PROPAGANDA  | 153                  | Fiscal              | 170401 | 5.050.464,72  |                     |                     |                    |
| 3.3.90.39.59.00.00    | SERVIÇOS DE ÁUDIO, VÍDEO E FOTOS  | 154                  | Fiscal              | 170401 | 91.333,20   |                     |                     |                    |
| 3.3.90.39.99.00.00    | OUTROS SERVIÇOS DE TERCEIROS - PESSOA JU  | 155                  | Fiscal              | 170401 | 106.460,00  |                     |                     |                    |
| 24.131.0013.2.053.000 | Gestão da Comunicação Institucional   |                      |                     |        |   | 10.003.886,55       |                     |                    |
| 3.3.90.39.47.00.00    | PUBLICIDADE E PROPAGANDA  | 156                  | Fiscal              | 170401 | 10.003.886,55   |                     |                     |                    |
| 24.131.0013.2.189.000 | Operacionalização do Cerimonial e Eventos Oficiais                              |                      |                     |        |   | 61.106,30           |                     |                    |
| 3.3.90.39.10.00.00    | LOCAÇÕES  | 157                  | Fiscal              | 170401 | 61.106,30   |                     |                     |                    |
|                       |   |                      |                     |        |   |                     |                     |                    |
|                       | Pessoal e Enc.Soc.  | Juros                | Enc.da Dívida       | Outr.  | Desp.Correntes  | Investimentos       | Invers. Financeiras | Amortização Dívida |
| Fiscal                | 0,00  |                      | 0,00                |        | 15.372.356,27   | 35.000,00           | 0,00                | 0,00               |
| Segur.                | 0,00  |                      | 0,00                |        | 0,00  | 0,00                | 0,00                | 0,00               |
| Invest.               | 0,00  |                      | 0,00                |        | 0,00  | 0,00                | 0,00                | 0,00               |
| Total                 | 0,00  |                      | 0,00                |        | 15.372.356,27   | 35.000,00           | 0,00                | 0,00               |
|                       | Total dos Projetos  | Total das Atividades | Total Op. Especiais |        | Despesas Correntes                                      | Despesas de Capital |                     | Total Geral        |
| Fiscal                | 35.000,00   | 15.372.356,27        | 0,00                |        | 15.372.356,27   | 35.000,00           |                     | 15.407.356,27      |
| Segur.                | 0,00  | 0,00                 | 0,00                |        | 0,00  | 0,00                |                     | 0,00               |
| Invest.               | 0,00  | 0,00                 | 0,00                |        | 0,00  | 0,00                |                     | 0,00               |
| Total                 | 35.000,00   | 15.372.356,27        | 0,00                |        | 15.372.356,27   | 35.000,00           |                     | 15.407.356,27      |



VOCÊ É REponsável PELO SEU LIXO.  
LEVE SACOS/SACOLAS PARA RECOLHER SEU LIXO.  
NÃO DEIXE O LIXO NA PRAIA, DEPOSITE NA LIXEIRA.  
COLABORE, FAÇA A SUA PARTE!





## DIÁRIO OFICIAL DO MUNICÍPIO DE SAQUAREMA

ESTADO DO RIO DE JANEIRO                      Quadro de Detalhamento da Despesa - QDD  
Prefeitura Municipal de Saquarema              Exercício de 2023

Órgão.....: 07      Secretaria de Desenvolvimento Social  
Unidade Orçamentária: 07.010 Fundo de Assistência Social

| Código                | Especificação   | Despesa | Esfera     | Fonte  | ----- Importância -----<br>Detalhada Total da Aplicação |              |
|-----------------------|---|---------|------------|--------|---|--------------|
| 08.122.0000.0.013.000 | Outros Encargos Especiais   |         |            |        |   | 99.528,60    |
| 3.1.90.94.05.00.00    | INDENIZAÇÕES E RESTITUIÇÕES TRABALHISTAS  | 158     | Seguridade | 150000 | 99.528,60   |              |
| 08.122.0012.1.088.000 | Modernização dos Conselhos Municipais da Assistência Social                       |         |            |        |   | 43.604,28    |
| 4.4.90.52.03.00.00    | MÁQUINAS E EQUIPAMENTOS DE INFORMÁTICA E  | 159     | Seguridade | 170401 | 12.200,28   |              |
| 4.4.90.52.99.00.00    | OUTROS MATERIAIS PERMANENTES  | 160     | Seguridade | 150000 | 31.404,00   |              |
| 08.122.0012.2.238.000 | Operacionalização dos Conselhos Municipais da Assistência Social                  |         |            |        |   | 32.786,98    |
| 3.3.90.14.05.00.00    | DIÁRIAS   | 161     | Seguridade | 150100 | 12.084,98   |              |
| 3.3.90.30.99.00.00    | OUTROS MATERIAIS DE CONSUMO   | 162     | Seguridade | 150000 | 20.702,00   |              |
| 08.122.0020.1.082.000 | Modernização das Unidades Administrativas do Sistema Único de Assistência Social  |         |            |        |   | 1.207.020,00 |
| 4.4.90.52.03.00.00    | MÁQUINAS E EQUIPAMENTOS DE INFORMÁTICA E  | 163     | Seguridade | 170401 | 407.020,00  |              |
| 4.4.90.52.42.00.00    | MOBILIÁRIO EM GERAL   | 164     | Seguridade | 170401 | 300.000,00  |              |
| 4.4.90.52.99.00.00    | OUTROS MATERIAIS PERMANENTES  | 165     | Seguridade | 170401 | 500.000,00  |              |
| 08.122.0020.2.032.000 | Atendimento de Gastos com Pessoal e Encargos Sociais do Sistema Único de Assistên |         |            |        |   | 8.938.714,95 |
| 3.1.90.04.06.00.00    | CONTRATAÇÃO POR TEMPO DETERMINADO   | 166     | Seguridade | 150000 | 42.808,00   |              |
| 3.1.90.11.01.00.00    | VENC E VANT FIXAS - PESSOAL EFETIVO   | 167     | Seguridade | 150000 | 414.382,80  |              |
| 3.1.90.11.02.00.00    | VENC E VANT FIXAS - PESSOAL COMISSIONADO  | 168     | Seguridade | 150000 | 5.630.630,27  |              |
| 3.1.90.11.03.00.00    | VENC E VANT FIXAS - AGENTES POLÍTICOS   | 169     | Seguridade | 150000 | 214.040,00  |              |
| 3.1.90.11.50.00.00    | SALÁRIO MATERNIDADE   | 170     | Seguridade | 150000 | 15.307,02   |              |
| 3.1.90.11.52.00.00    | LICENÇA SAÚDE - AUXÍLIO DOENÇA  | 171     | Seguridade | 150000 | 16.909,16   |              |
| 3.1.90.13.02.00.00    | CONTRIBUIÇÃO PATRONAL - INSS  | 172     | Seguridade | 150000 | 1.353.944,41  |              |
| 3.1.90.16.99.00.00    | OUTRAS DESPESAS VARIÁVEIS - PESSOA CIVIL  | 173     | Seguridade | 150000 | 5.600,52  |              |
| 3.1.90.92.04.00.00    | OBRIGAÇÕES PATRONAIS  | 174     | Seguridade | 150000 | 5.351,00  |              |
| 3.1.90.96.02.00.00    | PESSOAL REQUISITADO DE OUTROS ENTES   | 175     | Seguridade | 150000 | 30.000,00   |              |
| 3.1.91.13.05.00.00    | OBRIGAÇÕES PATRONAIS - PESSOAL ATIVO PLA  | 176     | Seguridade | 150000 | 21.415,73   |              |
| 3.1.91.13.06.00.00    | OBRIGAÇÕES PATRONAIS - PESSOAL ATIVO PLA  | 177     | Seguridade | 150000 | 17.186,67   |              |
| 3.3.90.08.56.00.00    | SALÁRIO FAMÍLIA   | 178     | Seguridade | 150000 | 1.468,22  |              |
| 3.3.90.34.01.00.00    | TERCEIRIZAÇÃO DE MÃO DE OBRA  | 179     | Seguridade | 150000 | 776.829,43  |              |
| 3.3.90.49.01.00.00    | AUXÍLIO - TRANSPORTE  | 180     | Seguridade | 170401 | 392.841,72  |              |
| 08.122.0020.2.168.000 | Operacionalização das Unidades Administrativas do Sistema Único de Assistência So |         |            |        |   | 1.625.978,94 |
| 3.3.90.14.05.00.00    | DIÁRIAS   | 181     | Seguridade | 150100 | 24.169,97   |              |
| 3.3.90.30.02.00.00    | GÊNEROS ALIMENTÍCIOS  | 182     | Seguridade | 170401 | 10.017,07   |              |
| 3.3.90.30.17.00.00    | MATERIAL DE LIMPEZA, HIGIENE E DESCARTÁV  | 183     | Seguridade | 170401 | 321.060,00  |              |
| 3.3.90.30.44.00.00    | ADIANTAMENTO  | 184     | Seguridade | 150100 | 12.000,00   |              |
| 3.3.90.30.45.00.00    | MATERIAL DE EXPEDIENTE E ESCRITÓRIO   | 185     | Seguridade | 170401 | 214.040,00  |              |
| 3.3.90.30.99.00.00    | OUTROS MATERIAIS DE CONSUMO   | 186     | Seguridade | 170401 | 162.285,64  |              |
| 3.3.90.36.06.00.00    | ADIANTAMENTO  | 187     | Seguridade | 150100 | 12.000,00   |              |
| 3.3.90.36.15.00.00    | LOCAÇÕES  | 188     | Seguridade | 170401 | 37.838,04   |              |
| 3.3.90.39.06.00.00    | MANUTENÇÃO E CONSERVAÇÃO  | 189     | Seguridade | 170401 | 81.442,22   |              |
| 3.3.90.39.10.00.00    | LOCAÇÕES  | 190     | Seguridade | 170401 | 600.000,00  |              |
| 3.3.90.39.33.00.00    | ADIANTAMENTO  | 191     | Seguridade | 150100 | 12.000,00   |              |
| 3.3.90.39.99.00.00    | OUTROS SERVIÇOS DE TERCEIROS - PESSOA JU  | 192     | Seguridade | 170401 | 107.020,00  |              |
| 3.3.90.92.19.00.00    | DESPESAS DE EXERCÍCIOS ANTERIORES   | 193     | Seguridade | 150000 | 32.106,00   |              |
| 08.123.0020.2.162.000 | Operacionalização das Despesas Financeiras do Sistema Único de Assistência Social |         |            |        |   | 10.702,00    |
| 3.3.90.39.81.00.00    | SERVIÇOS BANCÁRIOS  | 194     | Seguridade | 150000 | 5.351,00  |              |
| 3.3.90.39.81.00.00    | SERVIÇOS BANCÁRIOS  | 195     | Seguridade | 170401 | 5.351,00  |              |

ESTADO DO RIO DE JANEIRO                      Quadro de Detalhamento da Despesa - QDD  
 Prefeitura Municipal de Saquarema            Exercício de 2023

Órgão.....: 07            Secretaria de Desenvolvimento Social  
 Unidade Orçamentária: 07.010 Fundo de Assistência Social

| Código                | Especificação   | Despesa | Esfera     | Fonte  | ----- Importância -----<br>Detalhada Total da Aplicação |
|-----------------------|---|---------|------------|--------|---|
| 08.126.0024.2.065.000 | Gestão da Tecnologia da Informação do Sistema Único de Assistência Social         |         |            |        | 168.674,97  |
| 3.3.90.40.03.00.00    | MANUTENÇÃO E CONSERVAÇÃO DE EQUIPAMENTOS  | 196     | Seguridade | 170401 | 168.674,97  |
| 08.128.0012.2.046.000 | Formação e Capacitação de Recursos Humanos do Conselhos Municipais da Assistência |         |            |        | 10.702,00   |
| 3.3.90.39.97.00.00    | TREINAMENTO/CAPACITAÇÃO   | 197     | Seguridade | 170401 | 10.702,00   |
| 08.128.0020.2.050.000 | Formação e Capacitação de Recursos Humanos do Sistema Único de Assistência Social |         |            |        | 10.702,00   |
| 3.3.90.39.97.00.00    | TREINAMENTO/CAPACITAÇÃO   | 198     | Seguridade | 170401 | 10.702,00   |
| 08.244.0003.1.035.000 | Construção, Ampliação e Reforma das Unidades Administrativas do CRAS              |         |            |        | 2.319.763,50  |
| 3.3.90.30.10.00.00    | MATERIAL DE CONSTRUÇÃO  | 199     | Seguridade | 170401 | 153.510,00  |
| 3.3.90.39.06.00.00    | MANUTENÇÃO E CONSERVAÇÃO  | 200     | Seguridade | 170401 | 100.000,00  |
| 3.3.90.39.99.00.00    | OUTROS SERVIÇOS DE TERCEIROS - PESSOA JU  | 201     | Seguridade | 170401 | 100.000,00  |
| 4.4.90.51.07.00.00    | AMPLIAÇÃO, RECONSTRUÇÃO E REFORMAS  | 202     | Seguridade | 170401 | 1.966.253,50  |
| 08.244.0003.1.036.000 | Construção, Ampliação e Reforma das Unidades Administrativas do CREAS             |         |            |        | 107.020,00  |
| 3.3.90.39.99.00.00    | OUTROS SERVIÇOS DE TERCEIROS - PESSOA JU  | 203     | Seguridade | 170401 | 107.020,00  |
| 08.244.0003.1.037.000 | Construção, Ampliação e Reforma das Unidades Administrativas do Sistema Único de  |         |            |        | 374.570,00  |
| 3.3.90.30.10.00.00    | MATERIAL DE CONSTRUÇÃO  | 204     | Seguridade | 170401 | 53.510,00   |
| 3.3.90.39.06.00.00    | MANUTENÇÃO E CONSERVAÇÃO  | 205     | Seguridade | 170401 | 107.020,00  |
| 3.3.90.39.99.00.00    | OUTROS SERVIÇOS DE TERCEIROS - PESSOA JU  | 206     | Seguridade | 170401 | 107.020,00  |
| 4.4.90.51.07.00.00    | AMPLIAÇÃO, RECONSTRUÇÃO E REFORMAS  | 207     | Seguridade | 170401 | 107.020,00  |
| 08.244.0012.1.086.000 | Modernização dos Programas de Inclusão Social e Produtiva                         |         |            |        | 535.100,00  |
| 4.4.90.52.99.00.00    | OUTROS MATERIAIS PERMANENTES  | 208     | Seguridade | 170401 | 535.100,00  |
| 08.244.0012.1.087.000 | Modernização do Programa: Café da Manhã do Trabalhador                            |         |            |        | 21.404,00   |
| 4.4.90.52.99.00.00    | OUTROS MATERIAIS PERMANENTES  | 209     | Seguridade | 150000 | 21.404,00   |
| 08.244.0012.2.051.000 | Gestão da Ajuda Financeira a Instituições Beneficentes                            |         |            |        | 767.744,76  |
| 3.3.50.43.01.00.00    | Subvencoes Sociais  | 210     | Seguridade | 150000 | 680.000,00  |
| 3.3.50.43.01.00.00    | Subvencoes Sociais  | 211     | Seguridade | 166000 | 3.980,00  |
| 3.3.50.43.01.00.00    | Subvencoes Sociais  | 212     | Seguridade | 170402 | 83.764,76   |
| 08.244.0012.2.069.000 | Gestão de Programas de Inclusão Social e Produtiva                                |         |            |        | 13.062.739,18   |
| 3.3.90.30.02.00.00    | GÊNEROS ALIMENTÍCIOS  | 213     | Seguridade | 150000 | 147.514,23  |
| 3.3.90.30.04.00.00    | GÁS E OUTROS MATERIAIS ENGARRAFADOS   | 214     | Seguridade | 150000 | 5.351,00  |
| 3.3.90.30.14.00.00    | MATERIAL TÉCNICO EDUCACIONAL  | 215     | Seguridade | 170401 | 140.007,02  |
| 3.3.90.30.17.00.00    | MATERIAL DE LIMPEZA, HIGIENE E DESCARTÁV  | 216     | Seguridade | 150000 | 53.510,00   |
| 3.3.90.30.24.00.00    | MATERIAL DE ACONDICIONAMENTO E EMBALAGEM  | 217     | Seguridade | 170401 | 73.203,81   |
| 3.3.90.32.99.00.00    | OUTROS MATERIAIS DE DISTRIBUIÇÃO GRATUIT  | 218     | Seguridade | 150000 | 21.167,02   |
| 3.3.90.32.99.00.00    | OUTROS MATERIAIS DE DISTRIBUIÇÃO GRATUIT  | 219     | Seguridade | 170401 | 192.872,98  |
| 3.3.90.39.05.00.00    | CURSOS PROFISSIONALIZANTES OFERECIDOS A   | 220     | Seguridade | 150000 | 12.419.668,60   |
| 3.3.90.39.06.00.00    | MANUTENÇÃO E CONSERVAÇÃO  | 221     | Seguridade | 170401 | 4.093,52  |
| 3.3.90.39.99.00.00    | OUTROS SERVIÇOS DE TERCEIROS - PESSOA JU  | 222     | Seguridade | 150000 | 5.351,00  |
| 08.244.0012.2.173.000 | Operacionalização de Políticas de Promoção da Igualdade Racial                    |         |            |        | 41.404,00   |



## DIÁRIO OFICIAL DO MUNICÍPIO DE SAQUAREMA

ESTADO DO RIO DE JANEIRO                      Quadro de Detalhamento da Despesa - QDD  
Prefeitura Municipal de Saquarema            Exercício de 2023

Órgão.....: 07            Secretaria de Desenvolvimento Social  
Unidade Orçamentária: 07.010 Fundo de Assistência Social

| Código                | Especificação   | Despesa | Esfera     | Fonte  | ----- Detalhada ----- | Importância Total da Aplicação |
|-----------------------|---|---------|------------|--------|-----------------------|--------------------------------|
| 3.3.90.30.99.00.00    | OUTROS MATERIAIS DE CONSUMO   | 223     | Seguridade | 150000 | 20.702,00             |                                |
| 3.3.90.32.99.00.00    | OUTROS MATERIAIS DE DISTRIBUIÇÃO GRATUIT  | 224     | Seguridade | 150000 | 20.702,00             |                                |
| 08.244.0012.2.174.000 | Operacionalização de Políticas Públicas LGBTQIA+                                  |         |            |        |                       | 41.404,00                      |
| 3.3.90.30.99.00.00    | OUTROS MATERIAIS DE CONSUMO   | 225     | Seguridade | 150000 | 20.702,00             |                                |
| 3.3.90.32.99.00.00    | OUTROS MATERIAIS DE DISTRIBUIÇÃO GRATUIT  | 226     | Seguridade | 150000 | 20.702,00             |                                |
| 08.244.0012.2.217.000 | Operacionalização do Programa: Café da Manhã do Trabalhador                       |         |            |        |                       | 601.838,84                     |
| 3.3.90.30.02.00.00    | GÊNEROS ALIMENTÍCIOS  | 227     | Seguridade | 170401 | 443.949,43            |                                |
| 3.3.90.30.04.00.00    | GÁS E OUTROS MATERIAIS ENGARRAFADOS   | 228     | Seguridade | 150000 | 5.351,00              |                                |
| 3.3.90.30.17.00.00    | MATERIAL DE LIMPEZA, HIGIENE E DESCARTÁV  | 229     | Seguridade | 150000 | 23.703,45             |                                |
| 3.3.90.30.24.00.00    | MATERIAL DE ACONDICIONAMENTO E EMBALAGEM  | 230     | Seguridade | 170401 | 128.834,96            |                                |
| 08.244.0012.2.220.000 | Operacionalização do Programa: Futuro Cidadão                                     |         |            |        |                       | 2.842.106,00                   |
| 3.3.90.32.02.00.00    | UNIFORME  | 231     | Seguridade | 150000 | 42.106,00             |                                |
| 3.3.90.48.99.00.00    | OUTROS AUXÍLIOS FINANCEIROS   | 232     | Seguridade | 150000 | 2.800.000,00          |                                |
| 08.244.0012.2.221.000 | Operacionalização do Programa: Hora da Cidadania                                  |         |            |        |                       | 63.510,00                      |
| 3.3.90.32.99.00.00    | OUTROS MATERIAIS DE DISTRIBUIÇÃO GRATUIT  | 233     | Seguridade | 170401 | 63.510,00             |                                |
| 08.244.0012.2.248.000 | Transferência de Renda e Benefícios Eventuais                                     |         |            |        |                       | 87.483.801,17                  |
| 3.3.50.39.01.00.00    | Organizações Sociais  | 234     | Seguridade | 170401 | 66.000.000,00         |                                |
| 3.3.90.30.99.00.00    | OUTROS MATERIAIS DE CONSUMO   | 235     | Seguridade | 170401 | 20.000,00             |                                |
| 3.3.90.32.99.00.00    | OUTROS MATERIAIS DE DISTRIBUIÇÃO GRATUIT  | 236     | Seguridade | 170401 | 214.040,00            |                                |
| 3.3.90.39.65.00.00    | SERVIÇOS FUNERÁRIOS   | 237     | Seguridade | 170401 | 455.368,64            |                                |
| 3.3.90.48.05.00.00    | CARTÃO CIDADANIA  | 238     | Seguridade | 170401 | 2.300.000,00          |                                |
| 3.3.90.48.99.00.00    | OUTROS AUXÍLIOS FINANCEIROS   | 239     | Seguridade | 150000 | 16.304.990,62         |                                |
| 3.3.90.48.99.00.00    | OUTROS AUXÍLIOS FINANCEIROS   | 240     | Seguridade | 170401 | 2.189.401,91          |                                |
| 08.244.0014.1.010.000 | Aquisição e Ampliação da Frota de Veículos da Administração da Assistência Social |         |            |        |                       | 274.914,00                     |
| 4.4.90.52.01.00.00    | VEÍCULOS  | 241     | Seguridade | 166000 | 74.914,00             |                                |
| 4.4.90.52.01.00.00    | VEÍCULOS  | 242     | Seguridade | 170401 | 200.000,00            |                                |
| 08.244.0014.2.081.000 | Manutenção da Frota de Veículos da Administração da Assistência Social            |         |            |        |                       | 214.040,00                     |
| 3.3.90.30.21.00.00    | PEÇAS PARA MANUTENÇÃO DE EQUIPAMENTOS, V  | 243     | Seguridade | 170401 | 53.510,00             |                                |
| 3.3.90.30.99.00.00    | OUTROS MATERIAIS DE CONSUMO   | 244     | Seguridade | 170401 | 53.510,00             |                                |
| 3.3.90.39.06.00.00    | MANUTENÇÃO E CONSERVAÇÃO  | 245     | Seguridade | 170401 | 53.510,00             |                                |
| 3.3.90.39.99.00.00    | OUTROS SERVIÇOS DE TERCEIROS - PESSOA JU  | 246     | Seguridade | 170401 | 53.510,00             |                                |
| 08.244.0014.2.123.000 | Operacionalização da Frota de Veículos da Administração da Assistência Social     |         |            |        |                       | 200.056,74                     |
| 3.3.90.39.10.00.00    | LOCAÇÕES  | 247     | Seguridade | 170401 | 187.062,40            |                                |
| 3.3.90.39.22.00.00    | MULTAS  | 248     | Seguridade | 170401 | 5.351,00              |                                |
| 3.3.90.39.23.00.00    | DUDAs   | 249     | Seguridade | 170401 | 443,04                |                                |
| 3.3.90.39.37.00.00    | SEGURO VEICULAR   | 250     | Seguridade | 170401 | 7.200,30              |                                |
| 08.244.0020.1.085.000 | Modernização do Cadastro Único  |         |            |        |                       | 155.265,00                     |
| 4.4.90.52.03.00.00    | MÁQUINAS E EQUIPAMENTOS DE INFORMÁTICA E  | 251     | Seguridade | 166000 | 26.755,00             |                                |
| 4.4.90.52.99.00.00    | OUTROS MATERIAIS PERMANENTES  | 252     | Seguridade | 150000 | 53.510,00             |                                |
| 4.4.90.52.99.00.00    | OUTROS MATERIAIS PERMANENTES  | 253     | Seguridade | 170401 | 75.000,00             |                                |
| 08.244.0020.2.070.000 | Gestão do Cadastro Único  |         |            |        |                       | 305.007,00                     |
| 3.3.90.30.99.00.00    | OUTROS MATERIAIS DE CONSUMO   | 254     | Seguridade | 150000 | 53.510,00             |                                |
| 3.3.90.30.99.00.00    | OUTROS MATERIAIS DE CONSUMO   | 255     | Seguridade | 170401 | 80.265,00             |                                |
| 3.3.90.32.99.00.00    | OUTROS MATERIAIS DE DISTRIBUIÇÃO GRATUIT  | 256     | Seguridade | 170401 | 53.510,00             |                                |
| 3.3.90.39.10.00.00    | LOCAÇÕES  | 257     | Seguridade | 150000 | 16.053,00             |                                |
| 3.3.90.39.99.00.00    | OUTROS SERVIÇOS DE TERCEIROS - PESSOA JU  | 258     | Seguridade | 150000 | 21.404,00             |                                |
| 3.3.90.39.99.00.00    | OUTROS SERVIÇOS DE TERCEIROS - PESSOA JU  | 259     | Seguridade | 170401 | 80.265,00             |                                |
| 08.244.0030.1.083.000 | Modernização das Unidades Administrativas dos CRAS                                |         |            |        |                       | 233.731,68                     |
| 4.4.90.52.03.00.00    | MÁQUINAS E EQUIPAMENTOS DE INFORMÁTICA E  | 260     | Seguridade | 170401 | 73.201,68             |                                |
| 4.4.90.52.99.00.00    | OUTROS MATERIAIS PERMANENTES  | 261     | Seguridade | 170401 | 160.530,00            |                                |

|                       |   |                      |                     |                    |                     |                     |                    |  |              |
|-----------------------|---|----------------------|---------------------|--------------------|---------------------|---------------------|--------------------|--|--------------|
| 08.244.0030.2.013.000 | Atendimento de Gastos com Pessoal e Encargos Sociais do CRAS                      |                      |                     |                    |                     |                     |                    |  | 1.039.882,14 |
| 3.1.90.04.06.00.00    | CONTRATAÇÃO POR TEMPO DETERMINADO   | 262                  | Seguridade 150000   |                    | 28.895,40           |                     |                    |  |              |
| 3.1.90.11.01.00.00    | VENC E VANT FIXAS - PESSOAL EFETIVO   | 263                  | Seguridade 150000   |                    | 137.460,53          |                     |                    |  |              |
| 3.1.90.11.01.00.00    | VENC E VANT FIXAS - PESSOAL EFETIVO   | 264                  | Seguridade 166000   |                    | 22.666,67           |                     |                    |  |              |
| 3.1.90.11.02.00.00    | VENC E VANT FIXAS - PESSOAL COMISSIONADO  | 265                  | Seguridade 150000   |                    | 538.666,67          |                     |                    |  |              |
| 3.1.90.11.02.00.00    | VENC E VANT FIXAS - PESSOAL COMISSIONADO  | 266                  | Seguridade 166000   |                    | 25.684,80           |                     |                    |  |              |
| 3.1.90.11.02.00.00    | VENC E VANT FIXAS - PESSOAL COMISSIONADO  | 267                  | Seguridade 166100   |                    | 83.475,80           |                     |                    |  |              |
| 3.1.90.13.02.00.00    | CONTRIBUIÇÃO PATRONAL - INSS  | 268                  | Seguridade 150000   |                    | 174.986,67          |                     |                    |  |              |
| 3.1.90.16.99.00.00    | OUTRAS DESPESAS VARIÁVEIS - PESSOA CIVIL  | 269                  | Seguridade 150000   |                    | 6.421,20            |                     |                    |  |              |
| 3.1.91.13.05.00.00    | OBRIGAÇÕES PATRONAIS - PESSOAL ATIVO PLA  | 270                  | Seguridade 150000   |                    | 5.026,27            |                     |                    |  |              |
| 3.1.91.13.06.00.00    | OBRIGAÇÕES PATRONAIS - PESSOAL ATIVO PLA  | 271                  | Seguridade 150000   |                    | 16.598,13           |                     |                    |  |              |
| 08.244.0030.2.166.000 | Operacionalização das Unidades Administrativas do CRAS                            |                      |                     |                    |                     |                     |                    |  | 1.491.715,23 |
| 3.3.90.30.02.00.00    | GÊNEROS ALIMENTÍCIOS  | 272                  | Seguridade 166000   |                    | 42.808,00           |                     |                    |  |              |
| 3.3.90.30.02.00.00    | GÊNEROS ALIMENTÍCIOS  | 273                  | Seguridade 170401   |                    | 360.452,26          |                     |                    |  |              |
| 3.3.90.30.04.00.00    | GÁS E OUTROS MATERIAIS ENGARRAFADOS   | 274                  | Seguridade 166100   |                    | 18.262,80           |                     |                    |  |              |
| 3.3.90.30.17.00.00    | MATERIAL DE LIMPEZA, HIGIENE E DESCARTÁV  | 275                  | Seguridade 166000   |                    | 53.510,00           |                     |                    |  |              |
| 3.3.90.30.17.00.00    | MATERIAL DE LIMPEZA, HIGIENE E DESCARTÁV  | 276                  | Seguridade 170401   |                    | 171.232,00          |                     |                    |  |              |
| 3.3.90.30.45.00.00    | MATERIAL DE EXPEDIENTE E ESCRITÓRIO   | 277                  | Seguridade 166000   |                    | 26.755,00           |                     |                    |  |              |
| 3.3.90.30.45.00.00    | MATERIAL DE EXPEDIENTE E ESCRITÓRIO   | 278                  | Seguridade 170401   |                    | 171.232,00          |                     |                    |  |              |
| 3.3.90.30.99.00.00    | OUTROS MATERIAIS DE CONSUMO   | 279                  | Seguridade 170401   |                    | 171.232,00          |                     |                    |  |              |
| 3.3.90.36.15.00.00    | LOCAÇÕES  | 280                  | Seguridade 166000   |                    | 88.826,60           |                     |                    |  |              |
| 3.3.90.36.15.00.00    | LOCAÇÕES  | 281                  | Seguridade 170401   |                    | 301.365,63          |                     |                    |  |              |
| 3.3.90.36.99.00.00    | OUTROS SERVIÇOS DE TERCEIROS - PESSOA FÍ  | 282                  | Seguridade 170401   |                    | 5.351,00            |                     |                    |  |              |
| 3.3.90.39.06.00.00    | MANUTENÇÃO E CONSERVAÇÃO  | 283                  | Seguridade 170401   |                    | 16.475,94           |                     |                    |  |              |
| 3.3.90.39.43.00.00    | SERVIÇOS DE ÁGUA E ESGOTO, ENERGIA ELÉTR  | 284                  | Seguridade 170401   |                    | 53.510,00           |                     |                    |  |              |
| 3.3.90.39.99.00.00    | OUTROS SERVIÇOS DE TERCEIROS - PESSOA JU  | 285                  | Seguridade 170401   |                    | 10.702,00           |                     |                    |  |              |
| 08.244.0030.2.243.000 | Operacionalização dos Programas de Reintegração da Família e Fortalecimento de Ví |                      |                     |                    |                     |                     |                    |  | 293.540,66   |
| 3.3.90.30.51.00.00    | MATERIAL EDUCATIVO E ESPORTIVO  | 286                  | Seguridade 166000   |                    | 52.179,77           |                     |                    |  |              |
| 3.3.90.30.99.00.00    | OUTROS MATERIAIS DE CONSUMO   | 287                  | Seguridade 170401   |                    | 57.790,80           |                     |                    |  |              |
| 3.3.90.32.02.00.00    | UNIFORME  | 288                  | Seguridade 170401   |                    | 107.020,00          |                     |                    |  |              |
| 3.3.90.32.99.00.00    | OUTROS MATERIAIS DE DISTRIBUIÇÃO GRATUIT  | 289                  | Seguridade 170401   |                    | 53.510,00           |                     |                    |  |              |
| 3.3.90.39.82.00.00    | EVENTOS EDUCATIVOS, CULTURAIS E SOCIAIS   | 290                  | Seguridade 150000   |                    | 20.014,04           |                     |                    |  |              |
| 3.3.90.39.99.00.00    | OUTROS SERVIÇOS DE TERCEIROS - PESSOA JU  | 291                  | Seguridade 150000   |                    | 3.026,05            |                     |                    |  |              |
| 08.244.0031.1.084.000 | Modernização das Unidades Administrativas do CREAS                                |                      |                     |                    |                     |                     |                    |  | 33.604,28    |
| 4.4.90.52.03.00.00    | MÁQUINAS E EQUIPAMENTOS DE INFORMÁTICA E  | 292                  | Seguridade 170401   |                    | 12.200,28           |                     |                    |  |              |
| 4.4.90.52.99.00.00    | OUTROS MATERIAIS PERMANENTES  | 293                  | Seguridade 170401   |                    | 21.404,00           |                     |                    |  |              |
| 08.244.0031.2.001.000 | Aperfeiçoamento das Ações de Alta Complexidade                                    |                      |                     |                    |                     |                     |                    |  | 126.210,88   |
| 3.3.90.30.99.00.00    | OUTROS MATERIAIS DE CONSUMO   | 294                  | Seguridade 166000   |                    | 19.190,88           |                     |                    |  |              |
| 3.3.90.30.99.00.00    | OUTROS MATERIAIS DE CONSUMO   | 295                  | Seguridade 166100   |                    | 107.020,00          |                     |                    |  |              |
| 08.244.0031.2.014.000 | Atendimento de Gastos com Pessoal e Encargos Sociais do CREAS                     |                      |                     |                    |                     |                     |                    |  | 180.147,54   |
| 3.1.90.04.06.00.00    | CONTRATAÇÃO POR TEMPO DETERMINADO   | 296                  | Seguridade 150000   |                    | 23.544,40           |                     |                    |  |              |
| 3.1.90.11.01.00.00    | VENC E VANT FIXAS - PESSOAL EFETIVO   | 297                  | Seguridade 150000   |                    | 43.284,27           |                     |                    |  |              |
| 3.1.90.11.01.00.00    | VENC E VANT FIXAS - PESSOAL EFETIVO   | 298                  | Seguridade 166000   |                    | 18.193,40           |                     |                    |  |              |
| 3.1.90.11.02.00.00    | VENC E VANT FIXAS - PESSOAL COMISSIONADO  | 299                  | Seguridade 150000   |                    | 31.035,80           |                     |                    |  |              |
| 3.1.90.11.02.00.00    | VENC E VANT FIXAS - PESSOAL COMISSIONADO  | 300                  | Seguridade 166000   |                    | 25.684,80           |                     |                    |  |              |
| 3.1.90.11.02.00.00    | VENC E VANT FIXAS - PESSOAL COMISSIONADO  | 301                  | Seguridade 166100   |                    | 16.666,67           |                     |                    |  |              |
| 3.1.90.13.02.00.00    | CONTRIBUIÇÃO PATRONAL - INSS  | 302                  | Seguridade 150000   |                    | 3.666,67            |                     |                    |  |              |
| 3.1.90.16.99.00.00    | OUTRAS DESPESAS VARIÁVEIS - PESSOA CIVIL  | 303                  | Seguridade 150000   |                    | 3.210,60            |                     |                    |  |              |
| 3.1.91.13.05.00.00    | OBRIGAÇÕES PATRONAIS - PESSOAL ATIVO PLA  | 304                  | Seguridade 150000   |                    | 6.421,20            |                     |                    |  |              |
| 3.1.91.13.06.00.00    | OBRIGAÇÕES PATRONAIS - PESSOAL ATIVO PLA  | 305                  | Seguridade 150000   |                    | 8.439,73            |                     |                    |  |              |
| 08.244.0031.2.167.000 | Operacionalização das Unidades Administrativas do CREAS                           |                      |                     |                    |                     |                     |                    |  | 248.905,31   |
| 3.3.90.30.02.00.00    | GÊNEROS ALIMENTÍCIOS  | 306                  | Seguridade 150000   |                    | 44.277,62           |                     |                    |  |              |
| 3.3.90.30.04.00.00    | GÁS E OUTROS MATERIAIS ENGARRAFADOS   | 307                  | Seguridade 166100   |                    | 1.070,20            |                     |                    |  |              |
| 3.3.90.30.17.00.00    | MATERIAL DE LIMPEZA, HIGIENE E DESCARTÁV  | 308                  | Seguridade 150000   |                    | 21.404,00           |                     |                    |  |              |
| 3.3.90.30.45.00.00    | MATERIAL DE EXPEDIENTE E ESCRITÓRIO   | 309                  | Seguridade 150000   |                    | 21.404,00           |                     |                    |  |              |
| 3.3.90.30.45.00.00    | MATERIAL DE EXPEDIENTE E ESCRITÓRIO   | 310                  | Seguridade 170401   |                    | 21.404,00           |                     |                    |  |              |
| 3.3.90.30.99.00.00    | OUTROS MATERIAIS DE CONSUMO   | 311                  | Seguridade 166100   |                    | 124.212,59          |                     |                    |  |              |
| 3.3.90.30.99.00.00    | OUTROS MATERIAIS DE CONSUMO   | 312                  | Seguridade 170401   |                    | 9.781,90            |                     |                    |  |              |
| 3.3.90.39.99.00.00    | OUTROS SERVIÇOS DE TERCEIROS - PESSOA JU  | 313                  | Seguridade 166000   |                    | 5.351,00            |                     |                    |  |              |
|                       | Pessoal e Enc.Soc.  | Juros Enc.da Dívida  | Outr.               | Desp.Correntes     | Investimentos       | Invers. Financeiras | Amortização Dívida |  |              |
| Fiscal                | 0,00  | 0,00                 | 0,00                | 0,00               | 0,00                | 0,00                | 0,00               |  |              |
| Segur.                | 9.087.133,86  | 0,00                 | 111.542.790,03      | 4.577.916,74       | 0,00                | 0,00                | 0,00               |  |              |
| Invest.               | 0,00  | 0,00                 | 0,00                | 0,00               | 0,00                | 0,00                | 0,00               |  |              |
| Total                 | 9.087.133,86  | 0,00                 | 111.542.790,03      | 4.577.916,74       | 0,00                | 0,00                | 0,00               |  |              |
|                       | Total dos Projetos  | Total das Atividades | Total Op. Especiais | Despesas Correntes | Despesas de Capital | Total Geral         |                    |  |              |
| Fiscal                | 0,00  | 0,00                 | 0,00                | 0,00               | 0,00                | 0,00                |                    |  |              |
| Segur.                | 5.305.996,74  | 119.802.315,29       | 99.528,60           | 120.629.923,89     | 4.577.916,74        | 125.207.840,63      |                    |  |              |
| Invest.               | 0,00  | 0,00                 | 0,00                | 0,00               | 0,00                | 0,00                |                    |  |              |
| Total                 | 5.305.996,74  | 119.802.315,29       | 99.528,60           | 120.629.923,89     | 4.577.916,74        | 125.207.840,63      |                    |  |              |



**DIÁRIO OFICIAL DO MUNICÍPIO DE SAQUAREMA**ESTADO DO RIO DE JANEIRO  
Prefeitura Municipal de SaquaremaQuadro de Detalhamento da Despesa - QDD  
Exercício de 2023Órgão.....: 07 Secretaria de Desenvolvimento Social  
Unidade Orçamentária: 07.020 Fundo da Criança e Adolescente

| Código                | Especificação   | Despesa              | Esfera               | Fonte              | ----- Importância ----- |                    |
|-----------------------|---|----------------------|----------------------|--------------------|-------------------------|--------------------|
|                       |   |                      |                      |                    | Detalhada               | Total da Aplicação |
| 08.123.0017.2.159.000 | Operacionalização das Despesas Financeiras do Fundo da Criança e ao Adolescente   |                      |                      |                    |                         | 10.702,00          |
| 3.3.90.39.81.00.00    | SERVIÇOS BANCÁRIOS  | 314                  | Seguridade           | 150000             | 5.351,00                |                    |
| 3.3.90.39.81.00.00    | SERVIÇOS BANCÁRIOS  | 315                  | Seguridade           | 170401             | 5.351,00                |                    |
| 08.243.0003.1.049.000 | Construção, Ampliação e Reforma do Abrigo Raio de Sol                             |                      |                      |                    |                         | 147.106,00         |
| 3.3.90.30.10.00.00    | MATERIAL DE CONSTRUÇÃO  | 316                  | Seguridade           | 170401             | 32.106,00               |                    |
| 3.3.90.39.06.00.00    | MANUTENÇÃO E CONSERVAÇÃO  | 317                  | Seguridade           | 170401             | 10.000,00               |                    |
| 3.3.90.39.99.00.00    | OUTROS SERVIÇOS DE TERCEIROS - PESSOA JU  | 318                  | Seguridade           | 170401             | 5.000,00                |                    |
| 4.4.90.51.07.00.00    | AMPLIAÇÃO, RECONSTRUÇÃO E REFORMAS  | 319                  | Seguridade           | 170401             | 100.000,00              |                    |
| 08.243.0014.2.123.000 | Operacionalização da Frota de Veículos da Administração da Assistência Social     |                      |                      |                    |                         | 280.800,00         |
| 3.3.90.39.10.00.00    | LOCAÇÕES  | 320                  | Seguridade           | 170401             | 274.800,00              |                    |
| 3.3.90.39.22.00.00    | MULTAS  | 321                  | Seguridade           | 170401             | 2.000,00                |                    |
| 3.3.90.39.23.00.00    | DUDAs   | 322                  | Seguridade           | 170401             | 2.000,00                |                    |
| 3.3.90.39.37.00.00    | SEGURO VEICULAR   | 323                  | Seguridade           | 170401             | 2.000,00                |                    |
| 08.243.0017.1.089.000 | Modernização do Abrigo Raio de Sol  |                      |                      |                    |                         | 450.000,00         |
| 4.4.90.52.42.00.00    | MOBILIÁRIO EM GERAL   | 324                  | Seguridade           | 170401             | 200.000,00              |                    |
| 4.4.90.52.99.00.00    | OUTROS MATERIAIS PERMANENTES  | 325                  | Seguridade           | 170401             | 250.000,00              |                    |
| 08.243.0017.1.090.000 | Modernização do Conselho Tutelar  |                      |                      |                    |                         | 70.000,00          |
| 4.4.90.52.42.00.00    | MOBILIÁRIO EM GERAL   | 326                  | Seguridade           | 170401             | 50.000,00               |                    |
| 4.4.90.52.99.00.00    | OUTROS MATERIAIS PERMANENTES  | 327                  | Seguridade           | 170401             | 20.000,00               |                    |
| 08.243.0017.2.028.000 | Atendimento de Gastos com Pessoal e Encargos Sociais do Fundo da Criança e ao Ado |                      |                      |                    |                         | 845.979,23         |
| 3.1.90.04.06.00.00    | CONTRATAÇÃO POR TEMPO DETERMINADO   | 328                  | Seguridade           | 150000             | 134.176,67              |                    |
| 3.1.90.11.01.00.00    | VENC E VANT FIXAS - PESSOAL EFETIVO   | 329                  | Seguridade           | 150000             | 126.614,27              |                    |
| 3.1.90.11.02.00.00    | VENC E VANT FIXAS - PESSOAL COMISSIONADO  | 330                  | Seguridade           | 150000             | 116.226,67              |                    |
| 3.1.90.11.04.00.00    | VENC E VANT FIXAS - CONSELHO TUTELAR  | 331                  | Seguridade           | 150000             | 133.333,33              |                    |
| 3.1.90.11.50.00.00    | SALÁRIO MATERNIDADE   | 332                  | Seguridade           | 150000             | 1.000,00                |                    |
| 3.1.90.11.52.00.00    | LICENÇA SAÚDE - AUXÍLIO DOENÇA  | 333                  | Seguridade           | 150000             | 2.400,00                |                    |
| 3.1.90.13.02.00.00    | CONTRIBUIÇÃO PATRONAL - INSS  | 334                  | Seguridade           | 150000             | 84.756,40               |                    |
| 3.1.90.16.99.00.00    | OUTRAS DESPESAS VARIÁVEIS - PESSOA CIVIL  | 335                  | Seguridade           | 150000             | 11.027,64               |                    |
| 3.1.90.92.02.00.00    | VENCIMENTOS E VANTAGENS FIXAS - PESSOAL   | 336                  | Seguridade           | 150000             | 12.000,00               |                    |
| 3.1.91.13.05.00.00    | OBRIGAÇÕES PATRONAIS - PESSOAL ATIVO PLA  | 337                  | Seguridade           | 150000             | 4.666,67                |                    |
| 3.1.91.13.06.00.00    | OBRIGAÇÕES PATRONAIS - PESSOAL ATIVO PLA  | 338                  | Seguridade           | 150000             | 11.623,07               |                    |
| 3.3.90.08.56.00.00    | SALÁRIO FAMÍLIA   | 339                  | Seguridade           | 150000             | 1.000,00                |                    |
| 3.3.90.34.01.00.00    | TERCEIRIZAÇÃO DE MÃO DE OBRA  | 340                  | Seguridade           | 150000             | 207.154,51              |                    |
| 08.243.0017.2.179.000 | Operacionalização do Abrigo Raio de Sol   |                      |                      |                    |                         | 562.367,73         |
| 3.3.90.30.02.00.00    | GÊNEROS ALIMENTÍCIOS  | 341                  | Seguridade           | 170401             | 253.945,50              |                    |
| 3.3.90.30.04.00.00    | GÁS E OUTROS MATERIAIS ENGARRAFADOS   | 342                  | Seguridade           | 170401             | 23.232,00               |                    |
| 3.3.90.30.09.00.00    | MATERIAL DE CAMA, MESA E BANHO  | 343                  | Seguridade           | 170401             | 21.404,00               |                    |
| 3.3.90.30.17.00.00    | MATERIAL DE LIMPEZA, HIGIENE E DESCARTÁV  | 344                  | Seguridade           | 170401             | 53.510,00               |                    |
| 3.3.90.30.45.00.00    | MATERIAL DE EXPEDIENTE E ESCRITÓRIO   | 345                  | Seguridade           | 170401             | 21.404,00               |                    |
| 3.3.90.30.99.00.00    | OUTROS MATERIAIS DE CONSUMO   | 346                  | Seguridade           | 170401             | 108.418,79              |                    |
| 3.3.90.39.06.00.00    | MANUTENÇÃO E CONSERVAÇÃO  | 347                  | Seguridade           | 170401             | 9.118,10                |                    |
| 3.3.90.39.29.00.00    | DESRATIZAÇÃO/DEDETIZAÇÃO  | 348                  | Seguridade           | 170401             | 6.335,34                |                    |
| 3.3.90.39.43.00.00    | SERVIÇOS DE ÁGUA E ESGOTO, ENERGIA ELÉTR  | 349                  | Seguridade           | 170401             | 60.000,00               |                    |
| 3.3.90.39.99.00.00    | OUTROS SERVIÇOS DE TERCEIROS - PESSOA JU  | 350                  | Seguridade           | 170401             | 5.000,00                |                    |
| 08.243.0017.2.195.000 | Operacionalização do Conselho Tutelar   |                      |                      |                    |                         | 143.768,96         |
| 3.3.90.30.02.00.00    | GÊNEROS ALIMENTÍCIOS  | 351                  | Seguridade           | 170401             | 5.351,00                |                    |
| 3.3.90.30.04.00.00    | GÁS E OUTROS MATERIAIS ENGARRAFADOS   | 352                  | Seguridade           | 170401             | 1.070,20                |                    |
| 3.3.90.30.17.00.00    | MATERIAL DE LIMPEZA, HIGIENE E DESCARTÁV  | 353                  | Seguridade           | 170401             | 26.755,00               |                    |
| 3.3.90.30.45.00.00    | MATERIAL DE EXPEDIENTE E ESCRITÓRIO   | 354                  | Seguridade           | 170401             | 5.351,00                |                    |
| 3.3.90.36.15.00.00    | LOCAÇÕES  | 355                  | Seguridade           | 170401             | 60.000,00               |                    |
| 3.3.90.39.06.00.00    | MANUTENÇÃO E CONSERVAÇÃO  | 356                  | Seguridade           | 170401             | 9.272,21                |                    |
| 3.3.90.39.43.00.00    | SERVIÇOS DE ÁGUA E ESGOTO, ENERGIA ELÉTR  | 357                  | Seguridade           | 170401             | 25.000,00               |                    |
| 3.3.90.39.97.00.00    | TREINAMENTO/CAPACITAÇÃO   | 358                  | Seguridade           | 170401             | 8.829,15                |                    |
| 3.3.90.39.99.00.00    | OUTROS SERVIÇOS DE TERCEIROS - PESSOA JU  | 359                  | Seguridade           | 170401             | 2.140,40                |                    |
| 08.243.0017.2.201.000 | Operacionalização do Fundo da Criança e ao Adolescente                            |                      |                      |                    |                         | 10.000,00          |
| 3.3.90.14.05.00.00    | DIÁRIAS   | 360                  | Seguridade           | 150100             | 10.000,00               |                    |
|                       | Pessoal e Enc.Soc.  | Juros Enc.da Dívida  | Outr. Desp.Correntes | Investimentos      | Invers. Financeiras     | Amortização Dívida |
| Fiscal                | 0,00  | 0,00                 | 0,00                 | 0,00               | 0,00                    | 0,00               |
| Segur.                | 637.824,72  | 0,00                 | 1.262.899,20         | 620.000,00         | 0,00                    | 0,00               |
| Invest.               | 0,00  | 0,00                 | 0,00                 | 0,00               | 0,00                    | 0,00               |
| Total                 | 637.824,72  | 0,00                 | 1.262.899,20         | 620.000,00         | 0,00                    | 0,00               |
|                       | Total dos Projetos  | Total das Atividades | Total Op. Especiais  | Despesas Correntes | Despesas de Capital     | Total Geral        |
| Fiscal                | 0,00  | 0,00                 | 0,00                 | 0,00               | 0,00                    | 0,00               |
| Segur.                | 667.106,00  | 1.853.617,92         | 0,00                 | 1.900.723,92       | 620.000,00              | 2.520.723,92       |
| Invest.               | 0,00  | 0,00                 | 0,00                 | 0,00               | 0,00                    | 0,00               |
| Total                 | 667.106,00  | 1.853.617,92         | 0,00                 | 1.900.723,92       | 620.000,00              | 2.520.723,92       |

ESTADO DO RIO DE JANEIRO                      Quadro de Detalhamento da Despesa - QDD  
 Prefeitura Municipal de Saquarema            Exercício de 2023

Órgão.....: 07      Secretaria de Desenvolvimento Social  
 Unidade Orçamentária: 07.030 Fundo de Direitos do Idoso

| Código                | Especificação   | Despesa | Esfera     | Fonte  | ----- Importância -----<br>Detalhada Total da Aplicação |
|-----------------------|---|---------|------------|--------|---|
| 08.123.0019.2.160.000 | Operacionalização das Despesas Financeiras do Fundo do Idoso                  |         |            |        | 4.280,80  |
| 3.3.90.39.81.00.00    | SERVIÇOS BANCÁRIOS  | 361     | Seguridade | 150000 | 2.140,40  |
| 3.3.90.39.81.00.00    | SERVIÇOS BANCÁRIOS  | 362     | Seguridade | 170401 | 2.140,40  |
| 08.241.0003.1.052.000 | Construção, Ampliação e Reforma do Lar dos Idosos                             |         |            |        | 1.136.483,06  |
| 3.3.90.30.10.00.00    | MATERIAL DE CONSTRUÇÃO  | 363     | Seguridade | 170401 | 100.000,00  |
| 3.3.90.39.06.00.00    | MANUTENÇÃO E CONSERVAÇÃO  | 364     | Seguridade | 170401 | 50.000,00   |
| 3.3.90.39.99.00.00    | OUTROS SERVIÇOS DE TERCEIROS - PESSOA JU                                      | 365     | Seguridade | 170401 | 50.000,00   |
| 4.4.90.51.07.00.00    | AMPLIAÇÃO, RECONSTRUÇÃO E REFORMAS  | 366     | Seguridade | 170401 | 936.483,06  |
| 08.241.0014.2.123.000 | Operacionalização da Frota de Veículos da Administração da Assistência Social |         |            |        | 251.070,20  |
| 3.3.90.39.10.00.00    | LOCAÇÕES  | 367     | Seguridade | 170401 | 250.000,00  |
| 3.3.90.39.37.00.00    | SEGURO VEICULAR   | 368     | Seguridade | 170401 | 1.070,20  |
| 08.241.0019.1.092.000 | Modernização do Centro de Convivência   |         |            |        | 100.000,00  |
| 4.4.90.52.42.00.00    | MOBILIÁRIO EM GERAL   | 369     | Seguridade | 170401 | 50.000,00   |
| 4.4.90.52.99.00.00    | OUTROS MATERIAIS PERMANENTES  | 370     | Seguridade | 170401 | 50.000,00   |
| 08.241.0019.1.093.000 | Modernização do Centro Dia do Idoso   |         |            |        | 700.000,00  |
| 4.4.90.52.42.00.00    | MOBILIÁRIO EM GERAL   | 371     | Seguridade | 170401 | 500.000,00  |
| 4.4.90.52.99.00.00    | OUTROS MATERIAIS PERMANENTES  | 372     | Seguridade | 170401 | 200.000,00  |
| 08.241.0019.1.094.000 | Modernização do Lar dos Idosos  |         |            |        | 700.000,00  |
| 4.4.90.52.42.00.00    | MOBILIÁRIO EM GERAL   | 373     | Seguridade | 170401 | 500.000,00  |
| 4.4.90.52.99.00.00    | OUTROS MATERIAIS PERMANENTES  | 374     | Seguridade | 170401 | 200.000,00  |
| 08.241.0019.2.029.000 | Atendimento de Gastos com Pessoal e Encargos Sociais do Fundo do Idoso        |         |            |        | 1.306.813,90  |
| 3.1.90.04.06.00.00    | CONTRATAÇÃO POR TEMPO DETERMINADO   | 375     | Seguridade | 150000 | 19.167,33   |
| 3.1.90.11.01.00.00    | VENC E VANT FIXAS - PESSOAL EFETIVO   | 376     | Seguridade | 150000 | 60.544,27   |
| 3.1.90.11.02.00.00    | VENC E VANT FIXAS - PESSOAL COMISSIONADO                                      | 377     | Seguridade | 150000 | 501.044,40  |
| 3.1.90.11.50.00.00    | SALÁRIO MATERNIDADE   | 378     | Seguridade | 150000 | 1.000,00  |
| 3.1.90.11.52.00.00    | LICENÇA SAÚDE - AUXÍLIO DOENÇA  | 379     | Seguridade | 150000 | 1.000,00  |
| 3.1.90.13.02.00.00    | CONTRIBUIÇÃO PATRONAL - INSS  | 380     | Seguridade | 150000 | 139.466,86  |
| 3.1.90.16.99.00.00    | OUTRAS DESPESAS VARIÁVEIS - PESSOA CIVIL                                      | 381     | Seguridade | 150000 | 6.000,00  |
| 3.1.91.13.05.00.00    | OBRIGAÇÕES PATRONAIS - PESSOAL ATIVO PLA                                      | 382     | Seguridade | 150000 | 2.466,00  |
| 3.1.91.13.06.00.00    | OBRIGAÇÕES PATRONAIS - PESSOAL ATIVO PLA                                      | 383     | Seguridade | 150000 | 5.450,13  |
| 3.3.90.08.56.00.00    | SALÁRIO FAMÍLIA   | 384     | Seguridade | 150000 | 1.000,00  |
| 3.3.90.34.01.00.00    | TERCEIRIZAÇÃO DE MÃO DE OBRA  | 385     | Seguridade | 150000 | 569.674,91  |
| 08.241.0019.2.185.000 | Operacionalização do Centro de Convivência                                    |         |            |        | 142.051,95  |
| 3.3.90.30.02.00.00    | GÊNEROS ALIMENTÍCIOS  | 386     | Seguridade | 170401 | 45.887,17   |
| 3.3.90.30.04.00.00    | GÁS E OUTROS MATERIAIS ENGARRAFADOS   | 387     | Seguridade | 170401 | 1.070,20  |
| 3.3.90.30.17.00.00    | MATERIAL DE LIMPEZA, HIGIENE E DESCARTÁV                                      | 388     | Seguridade | 170401 | 30.146,18   |
| 3.3.90.30.45.00.00    | MATERIAL DE EXPEDIENTE E ESCRITÓRIO   | 389     | Seguridade | 170401 | 21.404,00   |
| 3.3.90.30.99.00.00    | OUTROS MATERIAIS DE CONSUMO   | 390     | Seguridade | 170401 | 23.544,40   |
| 3.3.90.39.43.00.00    | SERVIÇOS DE ÁGUA E ESGOTO, ENERGIA ELÉTR                                      | 391     | Seguridade | 170401 | 10.000,00   |
| 3.3.90.39.99.00.00    | OUTROS SERVIÇOS DE TERCEIROS - PESSOA JU                                      | 392     | Seguridade | 170401 | 10.000,00   |
| 08.241.0019.2.187.000 | Operacionalização do Centro Dia do Idoso                                      |         |            |        | 1.311.518,28  |
| 3.3.90.30.02.00.00    | GÊNEROS ALIMENTÍCIOS  | 393     | Seguridade | 170401 | 559.542,16  |
| 3.3.90.30.04.00.00    | GÁS E OUTROS MATERIAIS ENGARRAFADOS   | 394     | Seguridade | 170401 | 8.000,00  |
| 3.3.90.30.09.00.00    | MATERIAL DE CAMA, MESA E BANHO  | 395     | Seguridade | 170401 | 70.000,00   |
| 3.3.90.30.17.00.00    | MATERIAL DE LIMPEZA, HIGIENE E DESCARTÁV                                      | 396     | Seguridade | 170401 | 160.530,00  |
| 3.3.90.30.99.00.00    | OUTROS MATERIAIS DE CONSUMO   | 397     | Seguridade | 170401 | 160.530,00  |



## DIÁRIO OFICIAL DO MUNICÍPIO DE SAQUAREMA

ESTADO DO RIO DE JANEIRO  
Prefeitura Municipal de Saquarema

Quadro de Detalhamento da Despesa - QDD  
Exercício de 2023

Órgão.....: 07 Secretaria de Desenvolvimento Social  
Unidade Orçamentária: 07.030 Fundo de Direitos do Idoso

| Código                | Especificação                            | Despesa | Esfera     | Fonte  | Importância |                    |
|-----------------------|--|---------|------------|--------|-------------|--------------------|
|                       |  |         |            |        | Detalhada   | Total da Aplicação |
| 3.3.90.36.15.00.00    | LOCAÇÕES                                 | 398     | Seguridade | 170401 | 272.916,12  |                    |
| 3.3.90.39.43.00.00    | SERVIÇOS DE ÁGUA E ESGOTO, ENERGIA ELÉTR | 399     | Seguridade | 170401 | 60.000,00   |                    |
| 3.3.90.39.99.00.00    | OUTROS SERVIÇOS DE TERCEIROS - PESSOA JU | 400     | Seguridade | 170401 | 20.000,00   |                    |
| 08.241.0019.2.202.000 | Operacionalização do Fundo do Idoso      |         |            |        |             | 5.000,00           |
| 3.3.90.14.05.00.00    | DIÁRIAS                                  | 401     | Seguridade | 150100 | 5.000,00    |                    |
| 08.241.0019.2.206.000 | Operacionalização do Lar dos Idosos      |         |            |        |             | 1.526.831,98       |
| 3.3.90.30.02.00.00    | GÊNEROS ALIMENTÍCIOS                     | 402     | Seguridade | 170401 | 553.678,40  |                    |
| 3.3.90.30.04.00.00    | GÁS E OUTROS MATERIAIS ENGARRAFADOS      | 403     | Seguridade | 170401 | 8.000,00    |                    |
| 3.3.90.30.09.00.00    | MATERIAL DE CAMA, MESA E BANHO           | 404     | Seguridade | 170401 | 27.909,45   |                    |
| 3.3.90.30.17.00.00    | MATERIAL DE LIMPEZA, HIGIENE E DESCARTÁV | 405     | Seguridade | 170401 | 214.040,00  |                    |
| 3.3.90.30.22.00.00    | APARELHOS E UTENSÍLIOS DOMÉSTICOS        | 406     | Seguridade | 170401 | 73.629,76   |                    |
| 3.3.90.30.45.00.00    | MATERIAL DE EXPEDIENTE E ESCRITÓRIO      | 407     | Seguridade | 170401 | 10.702,00   |                    |
| 3.3.90.30.99.00.00    | OUTROS MATERIAIS DE CONSUMO              | 408     | Seguridade | 170401 | 340.782,00  |                    |
| 3.3.90.39.06.00.00    | MANUTENÇÃO E CONSERVAÇÃO                 | 409     | Seguridade | 170401 | 4.093,51    |                    |
| 3.3.90.39.10.00.00    | LOCAÇÕES                                 | 410     | Seguridade | 170401 | 196.906,16  |                    |
| 3.3.90.39.29.00.00    | DESRATIZAÇÃO/DEDETIZAÇÃO                 | 411     | Seguridade | 170401 | 12.090,70   |                    |
| 3.3.90.39.43.00.00    | SERVIÇOS DE ÁGUA E ESGOTO, ENERGIA ELÉTR | 412     | Seguridade | 170401 | 65.000,00   |                    |
| 3.3.90.39.99.00.00    | OUTROS SERVIÇOS DE TERCEIROS - PESSOA JU | 413     | Seguridade | 170401 | 20.000,00   |                    |
| 08.241.0027.1.091.000 | Modernização da Praça do Bem-Estar       |         |            |        |             | 100.000,00         |
| 4.4.90.52.42.00.00    | MOBILIÁRIO EM GERAL                      | 414     | Seguridade | 170401 | 50.000,00   |                    |
| 4.4.90.52.99.00.00    | OUTROS MATERIAIS PERMANENTES             | 415     | Seguridade | 170401 | 50.000,00   |                    |
| 08.241.0027.2.136.000 | Operacionalização da Praça do Bem-Estar  |         |            |        |             | 163.201,42         |
| 3.3.90.30.02.00.00    | GÊNEROS ALIMENTÍCIOS                     | 416     | Seguridade | 170401 | 3.339,02    |                    |
| 3.3.90.30.04.00.00    | GÁS E OUTROS MATERIAIS ENGARRAFADOS      | 417     | Seguridade | 170401 | 30.000,00   |                    |
| 3.3.90.30.17.00.00    | MATERIAL DE LIMPEZA, HIGIENE E DESCARTÁV | 418     | Seguridade | 170401 | 53.510,00   |                    |
| 3.3.90.30.99.00.00    | OUTROS MATERIAIS DE CONSUMO              | 419     | Seguridade | 170401 | 66.352,40   |                    |
| 3.3.90.39.99.00.00    | OUTROS SERVIÇOS DE TERCEIROS - PESSOA JU | 420     | Seguridade | 170401 | 10.000,00   |                    |

|         | Pessoal e Enc.Soc. | Juros Enc.da Dívida  | Outr. Desp.Correntes | Investimentos      | Invers. Financeiras | Amortização Dívida |
|---------|--------------------|----------------------|----------------------|--------------------|---------------------|--------------------|
| Fiscal  | 0,00               | 0,00                 | 0,00                 | 0,00               | 0,00                | 0,00               |
| Segur.  | 736.138,99         | 0,00                 | 4.174.629,54         | 2.536.483,06       | 0,00                | 0,00               |
| Invest. | 0,00               | 0,00                 | 0,00                 | 0,00               | 0,00                | 0,00               |
| Total   | 736.138,99         | 0,00                 | 4.174.629,54         | 2.536.483,06       | 0,00                | 0,00               |
|         | Total dos Projetos | Total das Atividades | Total Op. Especiais  | Despesas Correntes | Despesas de Capital | Total Geral        |
| Fiscal  | 0,00               | 0,00                 | 0,00                 | 0,00               | 0,00                | 0,00               |
| Segur.  | 2.736.483,06       | 4.710.768,53         | 0,00                 | 4.910.768,53       | 2.536.483,06        | 7.447.251,59       |
| Invest. | 0,00               | 0,00                 | 0,00                 | 0,00               | 0,00                | 0,00               |
| Total   | 2.736.483,06       | 4.710.768,53         | 0,00                 | 4.910.768,53       | 2.536.483,06        | 7.447.251,59       |

**SAQUAREMA TEM  
COMPROMISSO  
COM OS DIREITOS  
DAS MULHERES.**

# IGUALDADE DE GÊNERO, RESPEITO E COOPERAÇÃO.



**Promoção e manutenção de políticas públicas voltadas à proteção e bem-estar da mulher.**



**Promoção da igualdade e combater todas as formas de violência, preconceito e discriminação de gênero.**



SECRETARIA  
MUNICIPAL  
DA MULHER  
SAQUAREMA - RJ



CRAM  
CENTRO DE REABILITAÇÃO E ATENDIMENTO À MULHER



PREFEITURA  
SAQUAREMA  
TRANQUILIDADE E RESPEITO

ESTADO DO RIO DE JANEIRO                      Quadro de Detalhamento da Despesa - QDD  
Prefeitura Municipal de Saquarema            Exercício de 2023

Órgão.....: 08      Sec.Educa,Cultura,Inclusão,Ciência e Tec  
Unidade Orçamentária: 08.001 Gabinete da Secretaria de Educação

| Código                | Especificação   | Despesa | Esfera | Fonte  | ----- Importância -----<br>Detalhada Total da Aplicacao |              |
|-----------------------|---|---------|--------|--------|---|--------------|
| 12.122.0003.1.033.000 | Construção, Ampliação e Reforma das Unidades Administrativas                      |         |        |        |   | 1.110.000,00 |
| 3.3.90.30.10.00.00    | MATERIAL DE CONSTRUÇÃO  | 421     | Fiscal | 150001 | 20.000,00   |              |
| 3.3.90.39.06.00.00    | MANUTENÇÃO E CONSERVAÇÃO  | 422     | Fiscal | 150001 | 30.000,00   |              |
| 4.4.90.51.06.00.00    | EDIFICAÇÕES PÚBLICAS  | 423     | Fiscal | 150001 | 1.000.000,00  |              |
| 4.4.90.51.07.00.00    | AMPLIAÇÃO, RECONSTRUÇÃO E REFORMAS  | 424     | Fiscal | 150001 | 10.000,00   |              |
| 4.4.90.51.07.00.00    | AMPLIAÇÃO, RECONSTRUÇÃO E REFORMAS  | 425     | Fiscal | 155000 | 50.000,00   |              |
| 12.122.0008.1.098.000 | Modernização das Unidade Administrativa da Educação                               |         |        |        |   | 100.000,00   |
| 4.4.90.52.99.00.00    | OUTROS MATERIAIS PERMANENTES  | 426     | Fiscal | 150001 | 100.000,00  |              |
| 12.122.0008.2.012.000 | Atendimento de Gastos com Pessoal e Encargos Sociais do Administrativo da Educaçã |         |        |        |   | 7.392.682,37 |
| 3.1.90.04.06.00.00    | CONTRATAÇÃO POR TEMPO DETERMINADO   | 427     | Fiscal | 150001 | 26.900,00   |              |
| 3.1.90.11.01.00.00    | VENC E VANT FIXAS - PESSOAL EFETIVO   | 428     | Fiscal | 150001 | 1.097.044,96  |              |
| 3.1.90.11.02.00.00    | VENC E VANT FIXAS - PESSOAL COMISSIONADO  | 429     | Fiscal | 150001 | 548.966,50  |              |
| 3.1.90.11.03.00.00    | VENC E VANT FIXAS - AGENTES POLÍTICOS   | 430     | Fiscal | 150001 | 204.416,66  |              |
| 3.1.90.11.07.00.00    | GIDE - LEI 2.232/22   | 431     | Fiscal | 150001 | 2.144.987,64  |              |
| 3.1.90.11.50.00.00    | SALÁRIO MATERNIDADE   | 432     | Fiscal | 150001 | 162.997,45  |              |
| 3.1.90.11.52.00.00    | LICENÇA SAÚDE - AUXÍLIO DOENÇA  | 433     | Fiscal | 150001 | 25.600,00   |              |
| 3.1.90.13.02.00.00    | CONTRIBUIÇÃO PATRONAL - INSS  | 434     | Fiscal | 150001 | 215.679,29  |              |
| 3.1.90.16.99.00.00    | OUTRAS DESPESAS VARIÁVEIS - PESSOA CIVIL  | 435     | Fiscal | 150001 | 8.000,00  |              |
| 3.1.90.96.02.00.00    | PESSOAL REQUISITADO DE OUTROS ENTES   | 436     | Fiscal | 150001 | 50.000,00   |              |
| 3.1.91.13.05.00.00    | OBRIGAÇÕES PATRONAIS - PESSOAL ATIVO PLA  | 437     | Fiscal | 150001 | 99.074,70   |              |
| 3.1.91.13.06.00.00    | OBRIGAÇÕES PATRONAIS - PESSOAL ATIVO PLA  | 438     | Fiscal | 150001 | 206.171,29  |              |
| 3.3.90.08.56.00.00    | SALÁRIO FAMÍLIA   | 439     | Fiscal | 150001 | 2.843,88  |              |
| 3.3.90.34.01.00.00    | TERCEIRIZAÇÃO DE MÃO DE OBRA  | 440     | Fiscal | 150001 | 2.500.000,00  |              |
| 3.3.90.49.01.00.00    | AUXÍLIO - TRANSPORTE  | 441     | Fiscal | 150001 | 100.000,00  |              |
| 12.122.0008.2.042.000 | Formação e Capacitação de Recursos Humanos  |         |        |        |   | 14.000,00    |
| 3.3.90.39.97.00.00    | TREINAMENTO/CAPACITAÇÃO   | 442     | Fiscal | 150001 | 14.000,00   |              |
| 12.122.0008.2.154.000 | Operacionalização das Despesas com as Entidades de Classe e Organizações Represen |         |        |        |   | 50.000,00    |
| 3.3.90.14.05.00.00    | DIÁRIAS   | 443     | Fiscal | 150001 | 10.000,00   |              |
| 3.3.90.30.99.00.00    | OUTROS MATERIAIS DE CONSUMO   | 444     | Fiscal | 150001 | 30.000,00   |              |
| 3.3.90.39.33.00.00    | ADIANTAMENTO  | 445     | Fiscal | 150001 | 10.000,00   |              |
| 12.122.0008.2.164.000 | Operacionalização das Unidades Administrativas da Educação                        |         |        |        |   | 1.547.598,89 |
| 3.3.90.14.05.00.00    | DIÁRIAS   | 446     | Fiscal | 150001 | 15.000,00   |              |
| 3.3.90.30.02.00.00    | GÊNEROS ALIMENTÍCIOS  | 447     | Fiscal | 150001 | 150.000,00  |              |
| 3.3.90.30.04.00.00    | GÁS E OUTROS MATERIAIS ENGARRAFADOS   | 448     | Fiscal | 150001 | 50.000,00   |              |
| 3.3.90.30.44.00.00    | ADIANTAMENTO  | 449     | Fiscal | 150001 | 20.000,00   |              |
| 3.3.90.30.45.00.00    | MATERIAL DE EXPEDIENTE E ESCRITÓRIO   | 450     | Fiscal | 150001 | 120.000,00  |              |
| 3.3.90.30.99.00.00    | OUTROS MATERIAIS DE CONSUMO   | 451     | Fiscal | 150001 | 50.000,00   |              |
| 3.3.90.36.06.00.00    | ADIANTAMENTO  | 452     | Fiscal | 150001 | 20.000,00   |              |
| 3.3.90.36.15.00.00    | LOCAÇÕES  | 453     | Fiscal | 150001 | 200.000,00  |              |
| 3.3.90.39.06.00.00    | MANUTENÇÃO E CONSERVAÇÃO  | 454     | Fiscal | 150001 | 20.000,00   |              |
| 3.3.90.39.10.00.00    | LOCAÇÕES  | 455     | Fiscal | 150001 | 200.000,00  |              |
| 3.3.90.39.21.00.00    | SERVIÇO DE ALIMENTAÇÃO  | 456     | Fiscal | 150001 | 300.000,00  |              |
| 3.3.90.39.33.00.00    | ADIANTAMENTO  | 457     | Fiscal | 150001 | 20.000,00   |              |
| 3.3.90.39.43.00.00    | SERVIÇOS DE ÁGUA E ESGOTO, ENERGIA ELÉTR  | 458     | Fiscal | 150001 | 82.598,89   |              |
| 3.3.90.39.99.00.00    | OUTROS SERVIÇOS DE TERCEIROS - PESSOA JU  | 459     | Fiscal | 150001 | 100.000,00  |              |
| 3.3.90.48.03.00.00    | AUXÍLIO CULTURAL E TECNOLÓGICO  | 460     | Fiscal | 150001 | 200.000,00  |              |
| 12.122.0008.2.192.000 | Operacionalização do Conselho Municipal de  |         |        |        |   |              |



## DIÁRIO OFICIAL DO MUNICÍPIO DE SAQUAREMA

| ESTADO DO RIO DE JANEIRO<br>Prefeitura Municipal de Saquarema |  | Quadro de Detalhamento da Despesa - QDD<br>Exercício de 2023 |                     |                      |                     |               |               |                     |      |                    |      |
|---|--|--|---------------------|----------------------|---------------------|---------------|---------------|---------------------|------|--------------------|------|
| 3.3.90.14.05.00.00  | Educação   |  |                     |                      |                     |               | 55.000,00     |                     |      |                    |      |
|   | DIÁRIAS  | 461  | Fiscal              | 150001               | 10.000,00           |               |               |                     |      |                    |      |
| 3.3.90.30.44.00.00  | ADIANTAMENTO   | 462  | Fiscal              | 150001               | 10.000,00           |               |               |                     |      |                    |      |
| 3.3.90.30.45.00.00  | MATERIAL DE EXPEDIENTE E ESCRITÓRIO                                | 463  | Fiscal              | 150001               | 25.000,00           |               |               |                     |      |                    |      |
| 3.3.90.39.33.00.00  | ADIANTAMENTO   | 464  | Fiscal              | 150001               | 10.000,00           |               |               |                     |      |                    |      |
| 12.122.0008.2.250.000   | Operacionalização das Despesas Administrativa Diversas da Educação |  |                     |                      |                     |               | 200.000,00    |                     |      |                    |      |
| 3.3.90.39.50.00.00  | CUSTAS - CARTÓRIO  | 465  | Fiscal              | 150001               | 200.000,00          |               |               |                     |      |                    |      |
| 12.122.0014.2.085.000   | Manutenção da Frota de Veículos da Educação                        |  |                     |                      |                     |               | 205.000,00    |                     |      |                    |      |
| 3.3.90.30.21.00.00  | PEÇAS PARA MANUTENÇÃO DE EQUIPAMENTOS, V                           | 466  | Fiscal              | 150001               | 50.000,00           |               |               |                     |      |                    |      |
| 3.3.90.30.99.00.00  | OUTROS MATERIAIS DE CONSUMO  | 467  | Fiscal              | 150001               | 80.000,00           |               |               |                     |      |                    |      |
| 3.3.90.39.06.00.00  | MANUTENÇÃO E CONSERVAÇÃO   | 468  | Fiscal              | 150001               | 50.000,00           |               |               |                     |      |                    |      |
| 3.3.90.39.99.00.00  | OUTROS SERVIÇOS DE TERCEIROS - PESSOA JU                           | 469  | Fiscal              | 150001               | 25.000,00           |               |               |                     |      |                    |      |
| 12.122.0014.2.127.000   | Operacionalização da Frota de Veículos da Educação                 |  |                     |                      |                     |               | 117.000,00    |                     |      |                    |      |
| 3.3.90.30.01.00.00  | COMBUSTÍVEIS E LUBRIFICANTES                                       | 470  | Fiscal              | 150001               | 100.000,00          |               |               |                     |      |                    |      |
| 3.3.90.39.22.00.00  | MULTAS   | 471  | Fiscal              | 155000               | 5.000,00            |               |               |                     |      |                    |      |
| 3.3.90.39.23.00.00  | DUDAs  | 472  | Fiscal              | 155000               | 2.000,00            |               |               |                     |      |                    |      |
| 3.3.90.39.37.00.00  | SEGURO VEICULAR  | 473  | Fiscal              | 150001               | 10.000,00           |               |               |                     |      |                    |      |
| 12.126.0024.1.098.000   | Modernização das Unidade Administrativa da Educação                |  |                     |                      |                     |               | 10.000,00     |                     |      |                    |      |
| 4.4.90.52.03.00.00  | MÁQUINAS E EQUIPAMENTOS DE INFORMÁTICA E                           | 474  | Fiscal              | 150001               | 10.000,00           |               |               |                     |      |                    |      |
| 12.126.0024.2.057.000   | Gestão da Tecnologia da Informação da Gestão Pública               |  |                     |                      |                     |               | 31.920.843,36 |                     |      |                    |      |
| 3.3.50.39.01.00.00  | Organizações Sociais   | 475  | Fiscal              | 150001               | 50.000,00           |               |               |                     |      |                    |      |
| 3.3.50.85.01.00.00  | ORGANIZAÇÕES SOCIAIS   | 476  | Fiscal              | 157300               | 30.000.000,00       |               |               |                     |      |                    |      |
| 3.3.90.30.21.00.00  | PEÇAS PARA MANUTENÇÃO DE EQUIPAMENTOS, V                           | 477  | Fiscal              | 150001               | 450.000,00          |               |               |                     |      |                    |      |
| 3.3.90.30.21.00.00  | PEÇAS PARA MANUTENÇÃO DE EQUIPAMENTOS, V                           | 478  | Fiscal              | 157300               | 20.580,00           |               |               |                     |      |                    |      |
| 3.3.90.40.02.00.00  | LOCAÇÃO DE SOFTWARE  | 479  | Fiscal              | 150001               | 900.263,36          |               |               |                     |      |                    |      |
| 3.3.90.40.03.00.00  | MANUTENÇÃO E CONSERVAÇÃO DE EQUIPAMENTOS                           | 480  | Fiscal              | 150001               | 300.000,00          |               |               |                     |      |                    |      |
| 3.3.90.40.03.00.00  | MANUTENÇÃO E CONSERVAÇÃO DE EQUIPAMENTOS                           | 481  | Fiscal              | 157300               | 200.000,00          |               |               |                     |      |                    |      |
|   | Pessoal e Enc.Soc.   |  |                     |                      |                     |               |               |                     |      |                    |      |
| Fiscal  | 4.789.838,49   | Juros Enc.da Dívida  | 0,00                | Outr. Desp.Correntes | 36.762.286,13       | Investimentos | 1.170.000,00  | Invers. Financeiras | 0,00 | Amortização Dívida | 0,00 |
| Segur.  | 0,00   |  | 0,00                |                      | 0,00                |               | 0,00          |                     | 0,00 |                    |      |
| Invest.   | 0,00   |  | 0,00                |                      | 0,00                |               | 0,00          |                     | 0,00 |                    |      |
| Total   | 4.789.838,49   |  | 0,00                |                      | 36.762.286,13       |               | 1.170.000,00  |                     | 0,00 |                    |      |
|   | Total dos Projetos   | Total das Atividades   | Total Op. Especiais | Despesas Correntes   | Despesas de Capital | Total Geral   |               |                     |      |                    |      |
| Fiscal  | 1.220.000,00   | 41.502.124,62  | 0,00                | 41.552.124,62        | 1.170.000,00        | 42.722.124,62 |               |                     |      |                    |      |
| Segur.  | 0,00   | 0,00   | 0,00                | 0,00                 | 0,00                | 0,00          |               |                     |      |                    |      |
| Invest.   | 0,00   | 0,00   | 0,00                | 0,00                 | 0,00                | 0,00          |               |                     |      |                    |      |
| Total   | 1.220.000,00   | 41.502.124,62  | 0,00                | 41.552.124,62        | 1.170.000,00        | 42.722.124,62 |               |                     |      |                    |      |

**CENTRAL DE ATENDIMENTO**  
**ILUMINAÇÃO PÚBLICA**

**PREFEITURA SAQUAREMA**  
TRABALHO E RESPEITO

**VIU UM POSTE COM A LUZ QUEIMADA?**  
MANDE UMA MENSAGEM

**(22) 3211-0910**

**SEGUNDA A SEXTA-FEIRA**  
**09h às 17h**

Os chamados podem ser abertos através de mensagem via **WhatsApp** ou por ligação telefônica convencional.

**PrEP**  
SAQUAREMA

Voltado a todas as pessoas que estão expostas à infecção por **vírus HIV**, a Profilaxia Pré-Exposição (**PrEP**) oferece **tratamento farmacológico gratuito** aos pacientes residentes na cidade.

**22 99933-0021**

\*Número exclusivo para mensagens por WhatsApp

As consultas são realizadas das 09 às 14 horas por ordem de chegada, no **Serviço de Atendimento Especializado** (SAE), que funciona na Rua Waldyr Macedo 180, casa 1 - Verde Vale, ao lado da Cidade da Saúde.

**PREFEITURA SAQUAREMA**  
TRABALHO E RESPEITO



ESTADO DO RIO DE JANEIRO                      Quadro de Detalhamento da Despesa - QDD  
Prefeitura Municipal de Saquarema            Exercício de 2023

Órgão.....: 08            Sec.Educa,Cultura,Inclusão,Ciência e Tec  
Unidade Orçamentária: 08.002 Departamento de Educação

| Código                | Especificação   | Despesa | Esfera | Fonte  | ----- Importância ----- |                    |
|-----------------------|---|---------|--------|--------|-------------------------|--------------------|
|                       |   |         |        |        | Detalhada               | Total da Aplicação |
| 12.122.0008.2.164.000 | Operacionalização das Unidades Administrativas da Educação                    |         |        |        |                         | 1.000.000,00       |
| 3.3.90.30.99.00.00    | OUTROS MATERIAIS DE CONSUMO   | 482     | Fiscal | 150001 | 200.000,00              |                    |
| 3.3.90.35.01.00.00    | ASSESSORIA E CONSULTORIA TÉCNICA  | 483     | Fiscal | 150001 | 800.000,00              |                    |
| 12.361.0003.1.043.000 | Construção, Ampliação e Reforma de Unidades do Ensino Fundamental             |         |        |        |                         | 318.900.000,00     |
| 3.3.90.39.06.00.00    | MANUTENÇÃO E CONSERVAÇÃO  | 484     | Fiscal | 155000 | 100.000,00              |                    |
| 3.3.90.39.06.00.00    | MANUTENÇÃO E CONSERVAÇÃO  | 485     | Fiscal | 157300 | 10.000.000,00           |                    |
| 4.4.90.51.01.00.00    | CONSTRUÇÃO DE UNIDADES ESCOLARES  | 486     | Fiscal | 157300 | 300.000.000,00          |                    |
| 4.4.90.51.07.00.00    | AMPLIAÇÃO, RECONSTRUÇÃO E REFORMAS  | 487     | Fiscal | 155000 | 800.000,00              |                    |
| 4.4.90.51.07.00.00    | AMPLIAÇÃO, RECONSTRUÇÃO E REFORMAS  | 488     | Fiscal | 157300 | 8.000.000,00            |                    |
| 12.361.0003.1.054.000 | Desapropriação de Bens Moveis e Bens Imóveis                                  |         |        |        |                         | 20.000.000,00      |
| 4.4.90.61.01.00.00    | AQUISIÇÃO DE IMÓVEIS  | 489     | Fiscal | 157300 | 20.000.000,00           |                    |
| 12.361.0008.1.005.000 | Aparelhamento das Unidades do Ensino Fundamental                              |         |        |        |                         | 69.300.000,00      |
| 3.3.90.30.99.00.00    | OUTROS MATERIAIS DE CONSUMO   | 490     | Fiscal | 157300 | 100.000,00              |                    |
| 4.4.90.52.03.00.00    | MÁQUINAS E EQUIPAMENTOS DE INFORMÁTICA E                                      | 491     | Fiscal | 157300 | 31.000.000,00           |                    |
| 4.4.90.52.16.00.00    | MÓVEIS ESCOLARES E DIDÁTICOS  | 492     | Fiscal | 157300 | 13.000.000,00           |                    |
| 4.4.90.52.30.00.00    | MÁQUINAS E EQUIPAMENTOS ENERGÉTICOS   | 493     | Fiscal | 157300 | 5.200.000,00            |                    |
| 4.4.90.52.42.00.00    | MOBILIÁRIO EM GERAL   | 494     | Fiscal | 155000 | 1.000.000,00            |                    |
| 4.4.90.52.42.00.00    | MOBILIÁRIO EM GERAL   | 495     | Fiscal | 157300 | 8.000.000,00            |                    |
| 4.4.90.52.99.00.00    | OUTROS MATERIAIS PERMANENTES  | 496     | Fiscal | 157300 | 11.000.000,00           |                    |
| 12.361.0008.1.047.000 | Construção, Ampliação e Reforma de Campos Sintéticos e Quadras Poliesportivas |         |        |        |                         | 3.050.000,00       |
| 3.3.90.39.06.00.00    | MANUTENÇÃO E CONSERVAÇÃO  | 497     | Fiscal | 157300 | 2.000.000,00            |                    |
| 3.3.90.39.99.00.00    | OUTROS SERVIÇOS DE TERCEIROS - PESSOA JU                                      | 498     | Fiscal | 157300 | 50.000,00               |                    |
| 4.4.90.51.03.00.00    | CONSTRUÇÃO DE UNIDADES ESPORTIVAS   | 499     | Fiscal | 157300 | 500.000,00              |                    |
| 4.4.90.51.07.00.00    | AMPLIAÇÃO, RECONSTRUÇÃO E REFORMAS  | 500     | Fiscal | 157300 | 500.000,00              |                    |
| 12.361.0008.2.020.000 | Atendimento de Gastos com Pessoal e Encargos Sociais do Ensino Fundamental    |         |        |        |                         | 232.078.858,20     |
| 3.1.90.04.06.00.00    | CONTRATAÇÃO POR TEMPO DETERMINADO   | 501     | Fiscal | 150001 | 22.065.007,95           |                    |
| 3.1.90.04.06.00.00    | CONTRATAÇÃO POR TEMPO DETERMINADO   | 502     | Fiscal | 157300 | 10.000.000,00           |                    |
| 3.1.90.11.01.00.00    | VENC E VANT FIXAS - PESSOAL EFETIVO   | 503     | Fiscal | 150001 | 2.087.500,98            |                    |
| 3.1.90.11.01.00.00    | VENC E VANT FIXAS - PESSOAL EFETIVO   | 504     | Fiscal | 157300 | 6.000.000,00            |                    |
| 3.1.90.11.02.00.00    | VENC E VANT FIXAS - PESSOAL COMISSIONADO                                      | 505     | Fiscal | 150001 | 15.024.231,30           |                    |
| 3.1.90.11.07.00.00    | GIDE - LEI 2.232/22   | 506     | Fiscal | 157300 | 28.489.141,92           |                    |
| 3.1.90.11.50.00.00    | SALÁRIO MATERNIDADE   | 507     | Fiscal | 150001 | 418.100,46              |                    |
| 3.1.90.11.52.00.00    | LICENÇA SAÚDE - AUXÍLIO DOENÇA  | 508     | Fiscal | 150001 | 233.912,80              |                    |
| 3.1.90.13.02.00.00    | CONTRIBUIÇÃO PATRONAL - INSS  | 509     | Fiscal | 150001 | 14.317.543,14           |                    |
| 3.1.90.16.99.00.00    | OUTRAS DESPESAS VARIÁVEIS - PESSOA CIVIL                                      | 510     | Fiscal | 150001 | 300.294,58              |                    |
| 3.1.91.13.05.00.00    | OBRIGAÇÕES PATRONAIS - PESSOAL ATIVO PLA                                      | 511     | Fiscal | 150001 | 9.823.350,70            |                    |
| 3.1.91.13.06.00.00    | OBRIGAÇÕES PATRONAIS - PESSOAL ATIVO PLA                                      | 512     | Fiscal | 150001 | 12.242.351,96           |                    |
| 3.3.90.08.56.00.00    | SALÁRIO FAMÍLIA   | 513     | Fiscal | 150001 | 77.422,41               |                    |
| 3.3.90.34.01.00.00    | TERCEIRIZAÇÃO DE MÃO DE OBRA  | 514     | Fiscal | 157300 | 110.000.000,00          |                    |
| 3.3.90.49.01.00.00    | AUXÍLIO - TRANSPORTE  | 515     | Fiscal | 157300 | 1.000.000,00            |                    |
| 12.361.0008.2.047.000 | Formação e Capacitação de Recursos Humanos do Ensino Fundamental              |         |        |        |                         | 1.000.000,00       |
| 3.3.90.39.97.00.00    | TREINAMENTO/CAPACITAÇÃO   | 516     | Fiscal | 155000 | 1.000.000,00            |                    |
| 12.361.0008.2.106.000 | Operacionalização da Alimentação do Ensino Fundamental                        |         |        |        |                         | 5.000.000,00       |
| 3.3.90.30.02.00.00    | GÊNEROS ALIMENTÍCIOS  | 517     | Fiscal | 155200 | 1.000.000,00            |                    |

**DIÁRIO OFICIAL DO MUNICÍPIO DE SAQUAREMA**ESTADO DO RIO DE JANEIRO                      Quadro de Detalhamento da Despesa - QDD  
Prefeitura Municipal de Saquarema                      Exercício de 2023Órgão.....: 08      Sec.Educa,Cultura,Inclusão,Ciência e Tec  
Unidade Orçamentária: 08.002 Departamento de Educação

| Código                | Especificação  | Despesa | Esfera | Fonte  | ----- Importância ----- |                    |
|-----------------------|--|---------|--------|--------|-------------------------|--------------------|
|                       |  |         |        |        | Detalhada               | Total da Aplicacao |
| 3.3.90.30.02.00.00    | GÊNEROS ALIMENTÍCIOS   | 518     | Fiscal | 157300 | 4.000.000,00            |                    |
| 12.361.0008.2.127.000 | Operacionalização da Frota de Veículos da Educação               |         |        |        |                         | 500.000,00         |
| 3.3.90.39.10.00.00    | LOCAÇÕES   | 519     | Fiscal | 157300 | 500.000,00              |                    |
| 12.361.0008.2.198.000 | Operacionalização do Ensino Fundamental                          |         |        |        |                         | 69.335.000,00      |
| 3.3.90.14.05.00.00    | DIÁRIAS  | 520     | Fiscal | 150001 | 35.000,00               |                    |
| 3.3.90.30.04.00.00    | GÁS E OUTROS MATERIAIS ENGARRAFADOS                              | 521     | Fiscal | 157300 | 350.000,00              |                    |
| 3.3.90.30.22.00.00    | APARELHOS E UTENSÍLIOS DOMÉSTICOS                                | 522     | Fiscal | 155000 | 80.000,00               |                    |
| 3.3.90.30.45.00.00    | MATERIAL DE EXPEDIENTE E ESCRITÓRIO                              | 523     | Fiscal | 155000 | 100.000,00              |                    |
| 3.3.90.30.45.00.00    | MATERIAL DE EXPEDIENTE E ESCRITÓRIO                              | 524     | Fiscal | 157300 | 220.000,00              |                    |
| 3.3.90.30.99.00.00    | OUTROS MATERIAIS DE CONSUMO                                      | 525     | Fiscal | 157300 | 11.000.000,00           |                    |
| 3.3.90.31.01.00.00    | PREMIAÇÕES EM GERAL  | 526     | Fiscal | 157300 | 30.000,00               |                    |
| 3.3.90.32.01.00.00    | KIT ESCOLAR  | 527     | Fiscal | 157300 | 5.000.000,00            |                    |
| 3.3.90.32.03.00.00    | UNIFORME ESCOLAR   | 528     | Fiscal | 157300 | 5.000.000,00            |                    |
| 3.3.90.32.06.00.00    | LIVROS E DEMAIS MATERIAIS BIBLIOGRÁFICOS                         | 529     | Fiscal | 157300 | 8.000.000,00            |                    |
| 3.3.90.36.15.00.00    | LOCAÇÕES   | 530     | Fiscal | 155000 | 500.000,00              |                    |
| 3.3.90.39.06.00.00    | MANUTENÇÃO E CONSERVAÇÃO   | 531     | Fiscal | 157300 | 1.000.000,00            |                    |
| 3.3.90.39.10.00.00    | LOCAÇÕES   | 532     | Fiscal | 157300 | 14.000.000,00           |                    |
| 3.3.90.39.21.00.00    | SERVIÇO DE ALIMENTAÇÃO   | 533     | Fiscal | 157300 | 860.000,00              |                    |
| 3.3.90.39.29.00.00    | DESRATIZAÇÃO/DEDETIZAÇÃO   | 534     | Fiscal | 155000 | 160.000,00              |                    |
| 3.3.90.39.43.00.00    | SERVIÇOS DE ÁGUA E ESGOTO, ENERGIA ELÉTR                         | 535     | Fiscal | 155000 | 2.000.000,00            |                    |
| 3.3.90.39.63.00.00    | SERVIÇOS GRÁFICOS E EDITORIAIS                                   | 536     | Fiscal | 157300 | 500.000,00              |                    |
| 3.3.90.39.99.00.00    | OUTROS SERVIÇOS DE TERCEIROS - PESSOA JU                         | 537     | Fiscal | 155000 | 500.000,00              |                    |
| 3.3.90.48.03.00.00    | AUXÍLIO CULTURAL E TECNOLÓGICO                                   | 538     | Fiscal | 157300 | 20.000.000,00           |                    |
| 12.361.0014.1.018.000 | Aquisição e Ampliação da Frota de Veículos do Ensino Fundamental |         |        |        |                         | 150.000,00         |
| 4.4.90.52.01.00.00    | VEÍCULOS   | 539     | Fiscal | 155000 | 150.000,00              |                    |
| 12.361.0014.2.090.000 | Manutenção da Frota de Veículos do Ensino Fundamental            |         |        |        |                         | 106.158,69         |
| 3.3.90.30.21.00.00    | PEÇAS PARA MANUTENÇÃO DE EQUIPAMENTOS, V                         | 540     | Fiscal | 155000 | 50.000,00               |                    |
| 3.3.90.30.99.00.00    | OUTROS MATERIAIS DE CONSUMO                                      | 541     | Fiscal | 155000 | 20.000,00               |                    |
| 3.3.90.39.06.00.00    | MANUTENÇÃO E CONSERVAÇÃO   | 542     | Fiscal | 155000 | 20.000,00               |                    |
| 3.3.90.39.99.00.00    | OUTROS SERVIÇOS DE TERCEIROS - PESSOA JU                         | 543     | Fiscal | 155000 | 16.158,69               |                    |
| 12.361.0014.2.095.000 | Manutenção do Transporte Escolar do Ensino Fundamental           |         |        |        |                         | 3.506.334,30       |
| 3.3.90.30.21.00.00    | PEÇAS PARA MANUTENÇÃO DE EQUIPAMENTOS, V                         | 544     | Fiscal | 155300 | 130.000,00              |                    |
| 3.3.90.30.21.00.00    | PEÇAS PARA MANUTENÇÃO DE EQUIPAMENTOS, V                         | 545     | Fiscal | 157300 | 900.000,00              |                    |
| 3.3.90.30.99.00.00    | OUTROS MATERIAIS DE CONSUMO                                      | 546     | Fiscal | 157300 | 100.000,00              |                    |
| 3.3.90.39.06.00.00    | MANUTENÇÃO E CONSERVAÇÃO   | 547     | Fiscal | 155300 | 76.334,30               |                    |
| 3.3.90.39.06.00.00    | MANUTENÇÃO E CONSERVAÇÃO   | 548     | Fiscal | 157300 | 1.000.000,00            |                    |
| 3.3.90.39.99.00.00    | OUTROS SERVIÇOS DE TERCEIROS - PESSOA JU                         | 549     | Fiscal | 157300 | 1.300.000,00            |                    |
| 12.361.0014.2.237.000 | Operacionalização do Transporte Escolar do Ensino Fundamental    |         |        |        |                         | 1.616.000,00       |
| 3.3.90.30.01.00.00    | COMBUSTÍVEIS E LUBRIFICANTES                                     | 550     | Fiscal | 157300 | 1.500.000,00            |                    |
| 3.3.90.39.22.00.00    | MULTAS   | 551     | Fiscal | 155300 | 3.000,00                |                    |
| 3.3.90.39.23.00.00    | DUDAs  | 552     | Fiscal | 155300 | 3.000,00                |                    |
| 3.3.90.39.37.00.00    | SEGURO VEICULAR  | 553     | Fiscal | 155300 | 110.000,00              |                    |
| 12.361.0024.2.062.000 | Gestão da Tecnologia da Informação do Ensino Fundamental         |         |        |        |                         | 71.000.000,00      |
| 3.3.50.85.01.00.00    | ORGANIZAÇÕES SOCIAIS   | 554     | Fiscal | 157300 | 20.000.000,00           |                    |
| 3.3.90.30.21.00.00    | PEÇAS PARA MANUTENÇÃO DE EQUIPAMENTOS, V                         | 555     | Fiscal | 157300 | 4.000.000,00            |                    |
| 3.3.90.32.99.00.00    | OUTROS MATERIAIS DE DISTRIBUIÇÃO GRATUIT                         | 556     | Fiscal | 157300 | 1.000.000,00            |                    |

ESTADO DO RIO DE JANEIRO                      Quadro de Detalhamento da Despesa - QDD  
Prefeitura Municipal de Saquarema            Exercício de 2023

Órgão.....: 08      Sec.Educa,Cultura,Inclusão,Ciência e Tec  
Unidade Orçamentária: 08.002 Departamento de Educação

| Código                | Especificação   | Despesa | Esfera | Fonte  | ----- Importância ----- |                    |
|-----------------------|---|---------|--------|--------|-------------------------|--------------------|
|                       |   |         |        |        | Detalhada               | Total da Aplicacao |
| 3.3.90.39.10.00.00    | LOCAÇÕES  | 557     | Fiscal | 157300 | 34.175.776,00           |                    |
| 3.3.90.40.02.00.00    | LOCAÇÃO DE SOFTWARE   | 558     | Fiscal | 157300 | 5.000.000,00            |                    |
| 3.3.90.40.03.00.00    | MANUTENÇÃO E CONSERVAÇÃO DE EQUIPAMENTOS  | 559     | Fiscal | 157300 | 6.500.000,00            |                    |
| 3.3.90.40.11.00.00    | COMUNICAÇÃO DE DADOS  | 560     | Fiscal | 157300 | 324.224,00              |                    |
| 12.363.0003.1.031.000 | Construção dos Pólos de Capacitação Técnica                                     |         |        |        |                         | 43.683.606,12      |
| 4.4.90.51.01.00.00    | CONSTRUÇÃO DE UNIDADES ESCOLARES  | 561     | Fiscal | 157300 | 43.683.606,12           |                    |
| 12.364.0008.2.244.000 | Operacionalização dos Programas: Conexão<br>Universitária e Bolsa Permanência   |         |        |        |                         | 85.759.000,00      |
| 3.3.50.39.01.00.00    | Organizações Sociais  | 562     | Fiscal | 157300 | 6.759.000,00            |                    |
| 3.3.90.32.01.00.00    | KIT ESCOLAR   | 563     | Fiscal | 157300 | 1.000.000,00            |                    |
| 3.3.90.39.99.00.00    | OUTROS SERVIÇOS DE TERCEIROS - PESSOA JU  | 564     | Fiscal | 157300 | 70.000.000,00           |                    |
| 3.3.90.48.99.00.00    | OUTROS AUXÍLIOS FINANCEIROS   | 565     | Fiscal | 157300 | 8.000.000,00            |                    |
| 12.364.0035.2.072.000 | Gestão do Transporte Universitário  |         |        |        |                         | 3.000.000,00       |
| 3.3.90.39.95.00.00    | SERVIÇOS DE TRANSPORTE  | 566     | Fiscal | 157300 | 3.000.000,00            |                    |
| 12.365.0003.1.044.000 | Construção, Ampliação e Reforma de Unidades do<br>Ensino Infantil - Creche      |         |        |        |                         | 66.400.000,00      |
| 3.3.90.39.06.00.00    | MANUTENÇÃO E CONSERVAÇÃO  | 567     | Fiscal | 155000 | 200.000,00              |                    |
| 3.3.90.39.06.00.00    | MANUTENÇÃO E CONSERVAÇÃO  | 568     | Fiscal | 157300 | 4.000.000,00            |                    |
| 4.4.90.51.01.00.00    | CONSTRUÇÃO DE UNIDADES ESCOLARES  | 569     | Fiscal | 157300 | 60.000.000,00           |                    |
| 4.4.90.51.07.00.00    | AMPLIAÇÃO, RECONSTRUÇÃO E REFORMAS  | 570     | Fiscal | 155000 | 200.000,00              |                    |
| 4.4.90.51.07.00.00    | AMPLIAÇÃO, RECONSTRUÇÃO E REFORMAS  | 571     | Fiscal | 157300 | 2.000.000,00            |                    |
| 12.365.0003.1.045.000 | Construção, Ampliação e Reforma de Unidades do<br>Ensino Infantil - Pré-escolar |         |        |        |                         | 23.220.000,00      |
| 3.3.90.30.10.00.00    | MATERIAL DE CONSTRUÇÃO  | 572     | Fiscal | 157300 | 120.000,00              |                    |
| 3.3.90.39.06.00.00    | MANUTENÇÃO E CONSERVAÇÃO  | 573     | Fiscal | 155000 | 100.000,00              |                    |
| 3.3.90.39.06.00.00    | MANUTENÇÃO E CONSERVAÇÃO  | 574     | Fiscal | 157300 | 2.000.000,00            |                    |
| 4.4.90.51.01.00.00    | CONSTRUÇÃO DE UNIDADES ESCOLARES  | 575     | Fiscal | 157300 | 20.000.000,00           |                    |
| 4.4.90.51.07.00.00    | AMPLIAÇÃO, RECONSTRUÇÃO E REFORMAS  | 576     | Fiscal | 155000 | 200.000,00              |                    |
| 4.4.90.51.07.00.00    | AMPLIAÇÃO, RECONSTRUÇÃO E REFORMAS  | 577     | Fiscal | 157300 | 800.000,00              |                    |
| 12.365.0003.1.054.000 | Desapropriação de Bens Moveis e Bens Imóveis                                    |         |        |        |                         | 15.000.000,00      |
| 4.4.90.61.01.00.00    | AQUISIÇÃO DE IMÓVEIS  | 578     | Fiscal | 157300 | 15.000.000,00           |                    |
| 12.365.0008.1.006.000 | Aparelhamento das Unidades do Ensino Infantil<br>- Creche                       |         |        |        |                         | 18.610.000,00      |
| 3.3.90.30.09.00.00    | MATERIAL DE CAMA, MESA E BANHO  | 579     | Fiscal | 157300 | 100.000,00              |                    |
| 3.3.90.30.22.00.00    | APARELHOS E UTENSÍLIOS DOMÉSTICOS   | 580     | Fiscal | 157300 | 80.000,00               |                    |
| 4.4.90.52.03.00.00    | MÁQUINAS E EQUIPAMENTOS DE INFORMÁTICA E  | 581     | Fiscal | 157300 | 10.900.000,00           |                    |
| 4.4.90.52.16.00.00    | MÓVEIS ESCOLARES E DIDÁTICOS  | 582     | Fiscal | 157300 | 3.800.000,00            |                    |
| 4.4.90.52.30.00.00    | MÁQUINAS E EQUIPAMENTOS ENERGÉTICOS   | 583     | Fiscal | 157300 | 1.300.000,00            |                    |
| 4.4.90.52.42.00.00    | MOBILIÁRIO EM GERAL   | 584     | Fiscal | 155000 | 300.000,00              |                    |
| 4.4.90.52.42.00.00    | MOBILIÁRIO EM GERAL   | 585     | Fiscal | 157300 | 1.000.000,00            |                    |
| 4.4.90.52.99.00.00    | OUTROS MATERIAIS PERMANENTES  | 586     | Fiscal | 155000 | 50.000,00               |                    |
| 4.4.90.52.99.00.00    | OUTROS MATERIAIS PERMANENTES  | 587     | Fiscal | 157300 | 1.080.000,00            |                    |
| 12.365.0008.1.007.000 | Aparelhamento das Unidades do Ensino Infantil<br>- Pré-escolar                  |         |        |        |                         | 7.960.000,00       |
| 3.3.90.30.09.00.00    | MATERIAL DE CAMA, MESA E BANHO  | 588     | Fiscal | 157300 | 50.000,00               |                    |
| 3.3.90.30.22.00.00    | APARELHOS E UTENSÍLIOS DOMÉSTICOS   | 589     | Fiscal | 157300 | 80.000,00               |                    |
| 4.4.90.52.03.00.00    | MÁQUINAS E EQUIPAMENTOS DE INFORMÁTICA E  | 590     | Fiscal | 157300 | 1.900.000,00            |                    |
| 4.4.90.52.16.00.00    | MÓVEIS ESCOLARES E DIDÁTICOS  | 591     | Fiscal | 157300 | 3.600.000,00            |                    |
| 4.4.90.52.42.00.00    | MOBILIÁRIO EM GERAL   | 592     | Fiscal | 155000 | 170.000,00              |                    |
| 4.4.90.52.42.00.00    | MOBILIÁRIO EM GERAL   | 593     | Fiscal | 157300 | 1.000.000,00            |                    |
| 4.4.90.52.99.00.00    | OUTROS MATERIAIS PERMANENTES  | 594     | Fiscal | 155000 | 80.000,00               |                    |



## DIÁRIO OFICIAL DO MUNICÍPIO DE SAQUAREMA

ESTADO DO RIO DE JANEIRO  
Prefeitura Municipal de Saquarema

Quadro de Detalhamento da Despesa - QDD  
Exercício de 2023

Órgão.....: 08 Sec.Educa,Cultura,Inclusão,Ciência e Tec  
Unidade Orçamentária: 08.002 Departamento de Educação

| Código                | Especificação   | Despesa | Esfera | Fonte  | ----- Importância ----- |                    |
|-----------------------|---|---------|--------|--------|-------------------------|--------------------|
|                       |   |         |        |        | Detalhada               | Total da Aplicação |
| 4.4.90.52.99.00.00    | OUTROS MATERIAIS PERMANENTES  | 595     | Fiscal | 157300 | 1.080.000,00            |                    |
| 12.365.0008.1.047.000 | Construção, Ampliação e Reforma de Campos Sintéticos e Quadras Poliesportivas |         |        |        |                         | 2.800.000,00       |
| 3.3.90.39.06.00.00    | MANUTENÇÃO E CONSERVAÇÃO  | 596     | Fiscal | 157300 | 2.000.000,00            |                    |
| 3.3.90.39.99.00.00    | OUTROS SERVIÇOS DE TERCEIROS - PESSOA JU                                      | 597     | Fiscal | 157300 | 100.000,00              |                    |
| 4.4.90.51.03.00.00    | CONSTRUÇÃO DE UNIDADES ESPORTIVAS   | 598     | Fiscal | 157300 | 500.000,00              |                    |
| 4.4.90.51.07.00.00    | AMPLIAÇÃO, RECONSTRUÇÃO E REFORMAS  | 599     | Fiscal | 157300 | 200.000,00              |                    |
| 12.365.0008.2.023.000 | Atendimento de Gastos com Pessoal e Encargos Sociais do Ensino Infantil       |         |        |        |                         | 61.672.377,49      |
| 3.1.90.04.06.00.00    | CONTRATAÇÃO POR TEMPO DETERMINADO   | 600     | Fiscal | 150001 | 1.478.524,26            |                    |
| 3.1.90.04.06.00.00    | CONTRATAÇÃO POR TEMPO DETERMINADO   | 601     | Fiscal | 157300 | 5.000.000,00            |                    |
| 3.1.90.11.01.00.00    | VENC E VANT FIXAS - PESSOAL EFETIVO   | 602     | Fiscal | 150001 | 10.913.090,93           |                    |
| 3.1.90.11.01.00.00    | VENC E VANT FIXAS - PESSOAL EFETIVO   | 603     | Fiscal | 157300 | 1.000.000,00            |                    |
| 3.1.90.11.02.00.00    | VENC E VANT FIXAS - PESSOAL COMISSIONADO                                      | 604     | Fiscal | 150001 | 1.356.994,99            |                    |
| 3.1.90.11.07.00.00    | GIDE - LEI 2.232/22   | 605     | Fiscal | 157300 | 6.693.838,08            |                    |
| 3.1.90.11.50.00.00    | SALÁRIO MATERNIDADE   | 606     | Fiscal | 150001 | 32.548,44               |                    |
| 3.1.90.11.52.00.00    | LICENÇA SAÚDE - AUXÍLIO DOENÇA  | 607     | Fiscal | 150001 | 52.935,73               |                    |
| 3.1.90.13.02.00.00    | CONTRIBUIÇÃO PATRONAL - INSS  | 608     | Fiscal | 150001 | 2.193.945,39            |                    |
| 3.1.90.16.99.00.00    | OUTRAS DESPESAS VARIÁVEIS - PESSOA CIVIL                                      | 609     | Fiscal | 150001 | 99.856,81               |                    |
| 3.1.91.13.05.00.00    | OBRIGAÇÕES PATRONAIS - PESSOAL ATIVO PLA                                      | 610     | Fiscal | 150001 | 4.030.576,69            |                    |
| 3.1.91.13.06.00.00    | OBRIGAÇÕES PATRONAIS - PESSOAL ATIVO PLA                                      | 611     | Fiscal | 150001 | 3.696.738,32            |                    |
| 3.3.90.08.56.00.00    | SALÁRIO FAMÍLIA   | 612     | Fiscal | 150001 | 23.327,85               |                    |
| 3.3.90.34.01.00.00    | TERCEIRIZAÇÃO DE MÃO DE OBRA  | 613     | Fiscal | 157300 | 25.000.000,00           |                    |
| 3.3.90.49.01.00.00    | AUXÍLIO - TRANSPORTE  | 614     | Fiscal | 157300 | 100.000,00              |                    |
| 12.365.0008.2.048.000 | Formação e Capacitação de Recursos Humanos do Ensino Infantil - Creche        |         |        |        |                         | 100.000,00         |
| 3.3.90.39.97.00.00    | TREINAMENTO/CAPACITAÇÃO   | 615     | Fiscal | 155000 | 100.000,00              |                    |
| 12.365.0008.2.049.000 | Formação e Capacitação de Recursos Humanos do Ensino Infantil - Pré-escolar   |         |        |        |                         | 100.000,00         |
| 3.3.90.39.97.00.00    | TREINAMENTO/CAPACITAÇÃO   | 616     | Fiscal | 155000 | 100.000,00              |                    |
| 12.365.0008.2.107.000 | Operacionalização da Alimentação do Ensino Infantil - Creche                  |         |        |        |                         | 2.376.554,70       |
| 3.3.90.30.02.00.00    | GÊNEROS ALIMENTÍCIOS  | 617     | Fiscal | 155200 | 376.554,70              |                    |
| 3.3.90.30.02.00.00    | GÊNEROS ALIMENTÍCIOS  | 618     | Fiscal | 157300 | 2.000.000,00            |                    |
| 12.365.0008.2.108.000 | Operacionalização da Alimentação do Ensino Infantil - Pré-Escola              |         |        |        |                         | 2.110.000,00       |
| 3.3.90.30.02.00.00    | GÊNEROS ALIMENTÍCIOS  | 619     | Fiscal | 155200 | 310.000,00              |                    |
| 3.3.90.30.02.00.00    | GÊNEROS ALIMENTÍCIOS  | 620     | Fiscal | 157300 | 1.800.000,00            |                    |
| 12.365.0008.2.199.000 | Operacionalização do Ensino Infantil - Creche                                 |         |        |        |                         | 15.772.857,38      |
| 3.3.90.14.05.00.00    | DIÁRIAS   | 621     | Fiscal | 150001 | 15.000,00               |                    |
| 3.3.90.30.04.00.00    | GÁS E OUTROS MATERIAIS ENGARRAFADOS   | 622     | Fiscal | 157300 | 130.000,00              |                    |
| 3.3.90.30.14.00.00    | MATERIAL TÉCNICO EDUCACIONAL  | 623     | Fiscal | 157300 | 50.000,00               |                    |
| 3.3.90.30.22.00.00    | APARELHOS E UTENSÍLIOS DOMÉSTICOS   | 624     | Fiscal | 157300 | 50.000,00               |                    |
| 3.3.90.30.45.00.00    | MATERIAL DE EXPEDIENTE E ESCRITÓRIO   | 625     | Fiscal | 155000 | 50.000,00               |                    |
| 3.3.90.30.51.00.00    | MATERIAL EDUCATIVO E ESPORTIVO  | 626     | Fiscal | 155000 | 50.000,00               |                    |
| 3.3.90.30.99.00.00    | OUTROS MATERIAIS DE CONSUMO   | 627     | Fiscal | 157300 | 547.857,38              |                    |
| 3.3.90.32.01.00.00    | KIT ESCOLAR   | 628     | Fiscal | 157300 | 3.500.000,00            |                    |
| 3.3.90.32.03.00.00    | UNIFORME ESCOLAR  | 629     | Fiscal | 157300 | 3.400.000,00            |                    |
| 3.3.90.32.06.00.00    | LIVROS E DEMAIS MATERIAIS BIBLIOGRÁFICOS                                      | 630     | Fiscal | 157300 | 500.000,00              |                    |
| 3.3.90.36.15.00.00    | LOCAÇÕES  | 631     | Fiscal | 157300 | 1.000.000,00            |                    |
| 3.3.90.39.06.00.00    | MANUTENÇÃO E CONSERVAÇÃO  | 632     | Fiscal | 157300 | 500.000,00              |                    |

ESTADO DO RIO DE JANEIRO  
Prefeitura Municipal de Saquarema

Quadro de Detalhamento da Despesa - QDD  
Exercício de 2023

Órgão.....: 08 Sec.Educa,Cultura,Inclusão,Ciência e Tec  
Unidade Orçamentária: 08.002 Departamento de Educação

| Código                | Especificação   | Despesa | Esfera | Fonte  | ----- Importância ----- |                    |
|-----------------------|---|---------|--------|--------|-------------------------|--------------------|
|                       |   |         |        |        | Detalhada               | Total da Aplicação |
| 3.3.90.39.10.00.00    | LOCAÇÕES  | 633     | Fiscal | 157300 | 150.000,00              |                    |
| 3.3.90.39.21.00.00    | SERVIÇO DE ALIMENTAÇÃO  | 634     | Fiscal | 157300 | 100.000,00              |                    |
| 3.3.90.39.29.00.00    | DESBRATIZAÇÃO/DEDETIZAÇÃO   | 635     | Fiscal | 155000 | 100.000,00              |                    |
| 3.3.90.39.43.00.00    | SERVIÇOS DE ÁGUA E ESGOTO, ENERGIA ELÉTR  | 636     | Fiscal | 155000 | 500.000,00              |                    |
| 3.3.90.39.63.00.00    | SERVIÇOS GRÁFICOS E EDITORIAIS  | 637     | Fiscal | 157300 | 30.000,00               |                    |
| 3.3.90.39.99.00.00    | OUTROS SERVIÇOS DE TERCEIROS - PESSOA JU  | 638     | Fiscal | 155000 | 100.000,00              |                    |
| 3.3.90.48.03.00.00    | AUXÍLIO CULTURAL E TECNOLÓGICO  | 639     | Fiscal | 157300 | 5.000.000,00            |                    |
| 12.365.0008.2.200.000 | Operacionalização do Ensino Infantil - Pré-escolar                                |         |        |        |                         | 16.345.000,00      |
| 3.3.90.14.05.00.00    | DIÁRIAS   | 640     | Fiscal | 150001 | 10.000,00               |                    |
| 3.3.90.30.04.00.00    | GÁS E OUTROS MATERIAIS ENGARRAFADOS   | 641     | Fiscal | 157300 | 100.000,00              |                    |
| 3.3.90.30.14.00.00    | MATERIAL TÉCNICO EDUCACIONAL  | 642     | Fiscal | 157300 | 160.000,00              |                    |
| 3.3.90.30.22.00.00    | APARELHOS E UTENSÍLIOS DOMÉSTICOS   | 643     | Fiscal | 157300 | 30.000,00               |                    |
| 3.3.90.30.45.00.00    | MATERIAL DE EXPEDIENTE E ESCRITÓRIO   | 644     | Fiscal | 155000 | 45.000,00               |                    |
| 3.3.90.30.51.00.00    | MATERIAL EDUCATIVO E ESPORTIVO  | 645     | Fiscal | 155000 | 35.000,00               |                    |
| 3.3.90.30.99.00.00    | OUTROS MATERIAIS DE CONSUMO   | 646     | Fiscal | 157300 | 100.000,00              |                    |
| 3.3.90.32.01.00.00    | KIT ESCOLAR   | 647     | Fiscal | 157300 | 3.500.000,00            |                    |
| 3.3.90.32.03.00.00    | UNIFORME ESCOLAR  | 648     | Fiscal | 157300 | 1.500.000,00            |                    |
| 3.3.90.32.06.00.00    | LIVROS E DEMAIS MATERIAIS BIBLIOGRÁFICOS  | 649     | Fiscal | 157300 | 500.000,00              |                    |
| 3.3.90.36.15.00.00    | LOCAÇÕES  | 650     | Fiscal | 157300 | 50.000,00               |                    |
| 3.3.90.39.10.00.00    | LOCAÇÕES  | 651     | Fiscal | 157300 | 50.000,00               |                    |
| 3.3.90.39.21.00.00    | SERVIÇO DE ALIMENTAÇÃO  | 652     | Fiscal | 157300 | 50.000,00               |                    |
| 3.3.90.39.29.00.00    | DESBRATIZAÇÃO/DEDETIZAÇÃO   | 653     | Fiscal | 155000 | 45.000,00               |                    |
| 3.3.90.39.43.00.00    | SERVIÇOS DE ÁGUA E ESGOTO, ENERGIA ELÉTR  | 654     | Fiscal | 155000 | 50.000,00               |                    |
| 3.3.90.39.63.00.00    | SERVIÇOS GRÁFICOS E EDITORIAIS  | 655     | Fiscal | 157300 | 20.000,00               |                    |
| 3.3.90.39.99.00.00    | OUTROS SERVIÇOS DE TERCEIROS - PESSOA JU  | 656     | Fiscal | 155000 | 100.000,00              |                    |
| 3.3.90.48.03.00.00    | AUXÍLIO CULTURAL E TECNOLÓGICO  | 657     | Fiscal | 157300 | 10.000.000,00           |                    |
| 12.365.0014.2.096.000 | Manutenção do Transporte Escolar do Ensino Infantil                               |         |        |        |                         | 80.000,00          |
| 3.3.90.30.21.00.00    | PEÇAS PARA MANUTENÇÃO DE EQUIPAMENTOS, V  | 658     | Fiscal | 155000 | 20.000,00               |                    |
| 3.3.90.30.99.00.00    | OUTROS MATERIAIS DE CONSUMO   | 659     | Fiscal | 157300 | 30.000,00               |                    |
| 3.3.90.39.06.00.00    | MANUTENÇÃO E CONSERVAÇÃO  | 660     | Fiscal | 157300 | 10.000,00               |                    |
| 3.3.90.39.99.00.00    | OUTROS SERVIÇOS DE TERCEIROS - PESSOA JU  | 661     | Fiscal | 157300 | 20.000,00               |                    |
| 12.365.0024.2.063.000 | Gestão da Tecnologia da Informação do Ensino Infantil - Creche                    |         |        |        |                         | 7.000.000,00       |
| 3.3.90.30.21.00.00    | PEÇAS PARA MANUTENÇÃO DE EQUIPAMENTOS, V  | 662     | Fiscal | 157300 | 2.000.000,00            |                    |
| 3.3.90.40.02.00.00    | LOCAÇÃO DE SOFTWARE   | 663     | Fiscal | 157300 | 2.838.014,33            |                    |
| 3.3.90.40.03.00.00    | MANUTENÇÃO E CONSERVAÇÃO DE EQUIPAMENTOS  | 664     | Fiscal | 157300 | 2.000.000,00            |                    |
| 3.3.90.40.11.00.00    | COMUNICAÇÃO DE DADOS  | 665     | Fiscal | 157300 | 161.985,67              |                    |
| 12.365.0024.2.064.000 | Gestão da Tecnologia da Informação do Ensino Infantil - Pré-escolar               |         |        |        |                         | 4.000.000,00       |
| 3.3.90.30.21.00.00    | PEÇAS PARA MANUTENÇÃO DE EQUIPAMENTOS, V  | 666     | Fiscal | 157300 | 1.000.000,00            |                    |
| 3.3.90.40.02.00.00    | LOCAÇÃO DE SOFTWARE   | 667     | Fiscal | 157300 | 1.000.000,00            |                    |
| 3.3.90.40.03.00.00    | MANUTENÇÃO E CONSERVAÇÃO DE EQUIPAMENTOS  | 668     | Fiscal | 157300 | 1.986.776,68            |                    |
| 3.3.90.40.11.00.00    | COMUNICAÇÃO DE DADOS  | 669     | Fiscal | 157300 | 13.223,32               |                    |
| 12.366.0008.2.015.000 | Atendimento de Gastos com Pessoal e Encargos Sociais do Ensino de Jovens e Adulto |         |        |        |                         | 5.300.867,77       |
| 3.1.90.04.06.00.00    | CONTRATAÇÃO POR TEMPO DETERMINADO   | 670     | Fiscal | 150001 | 3.150.349,02            |                    |
| 3.1.90.11.01.00.00    | VENC E VANT FIXAS - PESSOAL EFETIVO   | 671     | Fiscal | 150001 | 295.390,79              |                    |
| 3.1.90.11.02.00.00    | VENC E VANT FIXAS - PESSOAL COMISSIONADO  | 672     | Fiscal | 150001 | 351.637,80              |                    |
| 3.1.90.11.07.00.00    | GIDE - LEI 2.232/22   | 673     | Fiscal | 157300 | 50.000,00               |                    |
| 3.1.90.11.50.00.00    | SALÁRIO MATERNIDADE   | 674     | Fiscal | 150001 | 5.818,90                |                    |
| 3.1.90.11.52.00.00    | LICENÇA SAÚDE - AUXÍLIO DOENÇA  | 675     | Fiscal | 150001 | 5.555,91                |                    |
| 3.1.90.13.02.00.00    | CONTRIBUIÇÃO PATRONAL - INSS  | 676     | Fiscal | 150001 | 980.556,31              |                    |



**DIÁRIO OFICIAL DO MUNICÍPIO DE SAQUAREMA**ESTADO DO RIO DE JANEIRO  
Prefeitura Municipal de SaquaremaQuadro de Detalhamento da Despesa - QDD  
Exercício de 2023Órgão.....: 08 Sec.Educa,Cultura,Inclusão,Ciência e Tec  
Unidade Orçamentária: 08.002 Departamento de Educação

| Código                 | Especificação  | Despesa | Esfera | Fonte  | ----- Importância ----- |                    |
|------------------------|--|---------|--------|--------|-------------------------|--------------------|
|                        |  |         |        |        | Detalhada               | Total da Aplicação |
| 3.1.90.16.99.00.00     | OUTRAS DESPESAS VARIÁVEIS - PESSOA CIVIL                                 | 677     | Fiscal | 150001 | 157.119,30              |                    |
| 3.1.91.13.05.00.00     | OBRIGAÇÕES PATRONAIS - PESSOAL ATIVO PLA                                 | 678     | Fiscal | 150001 | 109.556,37              |                    |
| 3.1.91.13.06.00.00     | OBRIGAÇÕES PATRONAIS - PESSOAL ATIVO PLA                                 | 679     | Fiscal | 150001 | 93.064,47               |                    |
| 3.3.90.08.56.00.00     | SALÁRIO FAMÍLIA  | 680     | Fiscal | 150001 | 1.818,90                |                    |
| 3.3.90.49.01.00.00     | AUXÍLIO - TRANSPORTE   | 681     | Fiscal | 157300 | 100.000,00              |                    |
| 12.366.0008.2.109.0000 | Operacionalização da Alimentação do Ensino Jovens e Adultos              |         |        |        |                         | 1.100.000,00       |
| 3.3.90.30.02.00.00     | GÊNEROS ALIMENTÍCIOS   | 682     | Fiscal | 155200 | 100.000,00              |                    |
| 3.3.90.30.02.00.00     | GÊNEROS ALIMENTÍCIOS   | 683     | Fiscal | 157300 | 1.000.000,00            |                    |
| 12.366.0008.2.196.0000 | Operacionalização do Ensino de Jovens e Adultos                          |         |        |        |                         | 15.238.956,50      |
| 3.3.90.30.45.00.00     | MATERIAL DE EXPEDIENTE E ESCRITÓRIO                                      | 684     | Fiscal | 155000 | 40.000,00               |                    |
| 3.3.90.30.99.00.00     | OUTROS MATERIAIS DE CONSUMO  | 685     | Fiscal | 157300 | 100.000,00              |                    |
| 3.3.90.32.01.00.00     | KIT ESCOLAR  | 686     | Fiscal | 157300 | 1.000.000,00            |                    |
| 3.3.90.32.03.00.00     | UNIFORME ESCOLAR   | 687     | Fiscal | 155000 | 60.000,00               |                    |
| 3.3.90.32.03.00.00     | UNIFORME ESCOLAR   | 688     | Fiscal | 157300 | 700.000,00              |                    |
| 3.3.90.32.06.00.00     | LIVROS E DEMAIS MATERIAIS BIBLIOGRÁFICOS                                 | 689     | Fiscal | 157300 | 1.000.000,00            |                    |
| 3.3.90.39.10.00.00     | LOCAÇÕES   | 690     | Fiscal | 157300 | 4.288.956,50            |                    |
| 3.3.90.39.63.00.00     | SERVIÇOS GRÁFICOS E EDITORIAIS   | 691     | Fiscal | 157300 | 50.000,00               |                    |
| 3.3.90.48.03.00.00     | AUXÍLIO CULTURAL E TECNOLÓGICO   | 692     | Fiscal | 157300 | 8.000.000,00            |                    |
| 12.366.0008.2.249.0000 | Operacionalização do Programa Municipal de Incentivo à Educação          |         |        |        |                         | 4.100.000,00       |
| 3.3.50.39.01.00.00     | Organizações Sociais   | 693     | Fiscal | 150001 | 4.100.000,00            |                    |
| 12.366.0008.2.252.0000 | Formação e Capacitação de Recursos Humanos do Ensino de Jovens e Adultos |         |        |        |                         | 100.000,00         |
| 3.3.90.39.97.00.00     | TREINAMENTO/CAPACITAÇÃO  | 694     | Fiscal | 155000 | 100.000,00              |                    |
| 12.367.0008.2.017.0000 | Atendimento de Gastos com Pessoal e Encargos Sociais do Ensino Especial  |         |        |        |                         | 2.297.115,25       |
| 3.1.90.04.06.00.00     | CONTRATAÇÃO POR TEMPO DETERMINADO  | 695     | Fiscal | 150001 | 33.800,00               |                    |
| 3.1.90.11.01.00.00     | VENC E VANT FIXAS - PESSOAL EFETIVO                                      | 696     | Fiscal | 150001 | 814.274,67              |                    |
| 3.1.90.11.02.00.00     | VENC E VANT FIXAS - PESSOAL COMISSIONADO                                 | 697     | Fiscal | 150001 | 31.937,10               |                    |
| 3.1.90.11.07.00.00     | GIDE - LEI 2.232/22  | 698     | Fiscal | 157300 | 116.866,07              |                    |
| 3.1.90.11.50.00.00     | SALÁRIO MATERNIDADE  | 699     | Fiscal | 150001 | 5.047,25                |                    |
| 3.1.90.11.52.00.00     | LICENÇA SAÚDE - AUXÍLIO DOENÇA   | 700     | Fiscal | 150001 | 18.261,48               |                    |
| 3.1.90.13.02.00.00     | CONTRIBUIÇÃO PATRONAL - INSS   | 701     | Fiscal | 150001 | 18.406,39               |                    |
| 3.1.90.16.99.00.00     | OUTRAS DESPESAS VARIÁVEIS - PESSOA CIVIL                                 | 702     | Fiscal | 150001 | 20.180,36               |                    |
| 3.1.91.13.05.00.00     | OBRIGAÇÕES PATRONAIS - PESSOAL ATIVO PLA                                 | 703     | Fiscal | 150001 | 651.112,16              |                    |
| 3.1.91.13.06.00.00     | OBRIGAÇÕES PATRONAIS - PESSOAL ATIVO PLA                                 | 704     | Fiscal | 150001 | 485.591,97              |                    |
| 3.3.90.08.56.00.00     | SALÁRIO FAMÍLIA  | 705     | Fiscal | 150001 | 1.637,80                |                    |
| 3.3.90.49.01.00.00     | AUXÍLIO - TRANSPORTE   | 706     | Fiscal | 157300 | 100.000,00              |                    |
| 12.367.0008.2.105.0000 | Operacionalização da Alimentação do Ensino Especial                      |         |        |        |                         | 280.000,00         |
| 3.3.90.30.02.00.00     | GÊNEROS ALIMENTÍCIOS   | 707     | Fiscal | 155200 | 80.000,00               |                    |
| 3.3.90.30.02.00.00     | GÊNEROS ALIMENTÍCIOS   | 708     | Fiscal | 157300 | 200.000,00              |                    |
| 12.367.0008.2.127.0000 | Operacionalização da Frota de Veículos da Educação                       |         |        |        |                         | 45.000,00          |
| 3.3.90.39.10.00.00     | LOCAÇÕES   | 709     | Fiscal | 157300 | 45.000,00               |                    |
| 12.367.0008.2.197.0000 | Operacionalização do Ensino Especial                                     |         |        |        |                         | 1.145.000,00       |
| 3.3.90.30.14.00.00     | MATERIAL TÉCNICO EDUCACIONAL   | 710     | Fiscal | 157300 | 100.000,00              |                    |
| 3.3.90.36.15.00.00     | LOCAÇÕES   | 711     | Fiscal | 155000 | 45.000,00               |                    |
| 3.3.90.48.03.00.00     | AUXÍLIO CULTURAL E TECNOLÓGICO   | 712     | Fiscal | 157300 | 1.000.000,00            |                    |
| 12.367.0008.2.251.0000 | Formação e Capacitação de Recursos Humanos do Ensino Especial            |         |        |        |                         | 100.000,00         |
| 3.3.90.39.97.00.00     | TREINAMENTO/CAPACITAÇÃO  | 713     | Fiscal | 155000 | 100.000,00              |                    |
| 12.367.0014.1.017.0000 | Aquisição e Ampliação da Frota de Veículos do Ensino Especial            |         |        |        |                         | 150.000,00         |
| 4.4.90.52.01.00.00     | VEÍCULOS   | 714     | Fiscal | 155000 | 150.000,00              |                    |
| 12.367.0014.2.089.0000 | Manutenção da Frota de Veículos do Ensino Especial                       |         |        |        |                         | 85.000,00          |
| 3.3.90.30.21.00.00     | PEÇAS PARA MANUTENÇÃO DE EQUIPAMENTOS, V                                 | 715     | Fiscal | 155000 | 30.000,00               |                    |
| 3.3.90.30.99.00.00     | OUTROS MATERIAIS DE CONSUMO  | 716     | Fiscal | 155000 | 15.000,00               |                    |
| 3.3.90.39.06.00.00     | MANUTENÇÃO E CONSERVAÇÃO   | 717     | Fiscal | 155000 | 15.000,00               |                    |
| 3.3.90.39.99.00.00     | OUTROS SERVIÇOS DE TERCEIROS - PESSOA JU                                 | 718     | Fiscal | 155000 | 25.000,00               |                    |
| 12.367.0014.2.094.0000 | Manutenção do Transporte Escolar do Ensino Especial                      |         |        |        |                         | 490.000,00         |
| 3.3.90.30.21.00.00     | PEÇAS PARA MANUTENÇÃO DE EQUIPAMENTOS, V                                 | 719     | Fiscal | 155300 | 10.000,00               |                    |
| 3.3.90.30.21.00.00     | PEÇAS PARA MANUTENÇÃO DE EQUIPAMENTOS, V                                 | 720     | Fiscal | 157300 | 200.000,00              |                    |
| 3.3.90.30.99.00.00     | OUTROS MATERIAIS DE CONSUMO  | 721     | Fiscal | 157300 | 100.000,00              |                    |
| 3.3.90.39.06.00.00     | MANUTENÇÃO E CONSERVAÇÃO   | 722     | Fiscal | 157300 | 100.000,00              |                    |
| 3.3.90.39.99.00.00     | OUTROS SERVIÇOS DE TERCEIROS - PESSOA JU                                 | 723     | Fiscal | 157300 | 80.000,00               |                    |



DIÁRIO OFICIAL DO MUNICÍPIO DE SAQUAREMA

|                       |  |     |        |        |  |  |           |           |
|-----------------------|--|-----|--------|--------|--|--|-----------|-----------|
| 12.367.0014.2.236.000 | Operacionalização do Transporte Escolar do Ensino Especial |     |        |        |  |  |           | 89.000,00 |
| 3.3.90.30.01.00.00    | COMBUSTÍVEIS E LUBRIFICANTES                               | 724 | Fiscal | 157300 |  |  | 80.000,00 |           |
| 3.3.90.39.22.00.00    | MULTAS   | 725 | Fiscal | 155300 |  |  | 2.000,00  |           |
| 3.3.90.39.23.00.00    | DUDAS  | 726 | Fiscal | 155300 |  |  | 2.000,00  |           |
| 3.3.90.39.37.00.00    | SEGURO VEICULAR  | 727 | Fiscal | 155300 |  |  | 5.000,00  |           |

|         | Pessoal e Enc.Soc. | Juros Enc.da Dívida  | Outr. Desp.Correntes | Investimentos      | Invers. Financeiras | Amortização Dívida |
|---------|--------------------|----------------------|----------------------|--------------------|---------------------|--------------------|
| Fiscal  | 164.945.011,75     | 0,00                 | 469.964.068,53       | 568.143.606,12     | 0,00                | 0,00               |
| Segur.  | 0,00               | 0,00                 | 0,00                 | 0,00               | 0,00                | 0,00               |
| Invest. | 0,00               | 0,00                 | 0,00                 | 0,00               | 0,00                | 0,00               |
| Total   | 164.945.011,75     | 0,00                 | 469.964.068,53       | 568.143.606,12     | 0,00                | 0,00               |
|         | Total dos Projetos | Total das Atividades | Total Op. Especiais  | Despesas Correntes | Despesas de Capital | Total Geral        |
| Fiscal  | 589.223.606,12     | 613.829.080,28       | 0,00                 | 634.909.080,28     | 568.143.606,12      | 1.203.052.686,40   |
| Segur.  | 0,00               | 0,00                 | 0,00                 | 0,00               | 0,00                | 0,00               |
| Invest. | 0,00               | 0,00                 | 0,00                 | 0,00               | 0,00                | 0,00               |
| Total   | 589.223.606,12     | 613.829.080,28       | 0,00                 | 634.909.080,28     | 568.143.606,12      | 1.203.052.686,40   |

ESTADO DO RIO DE JANEIRO  
 Prefeitura Municipal de Saquarema

Quadro de Detalhamento da Despesa - QDD  
 Exercício de 2023

Órgão.....: 08 Sec.Educa,Cultura,Inclusão,Ciência e Tec  
 Unidade Orçamentária: 08.003 Educação - FUNDEB

| Código                | Especificação   | Despesa | Esfera | Fonte  | ----- Importância -----<br>Detalhada Total da Aplicação |
|-----------------------|---|---------|--------|--------|---|
| 12.361.0008.2.021.000 | Atendimento de Gastos com Pessoal e Encargos Sociais do Ensino Fundamental - FUND |         |        |        | 1.622.988,08  |
| 3.1.90.11.01.00.00    | VENC E VANT FIXAS - PESSOAL EFETIVO   | 728     | Fiscal | 154000 | 1.622.988,08  |
| 12.361.0008.2.022.000 | Atendimento de Gastos com Pessoal e Encargos Sociais do Ensino Fundamental - FUND |         |        |        | 69.095.591,85   |
| 3.1.90.11.01.00.00    | VENC E VANT FIXAS - PESSOAL EFETIVO   | 729     | Fiscal | 154001 | 69.095.591,85   |
| 12.365.0008.2.024.000 | Atendimento de Gastos com Pessoal e Encargos Sociais do Ensino Infantil - Creche  |         |        |        | 2.439.771,01  |
| 3.1.90.11.01.00.00    | VENC E VANT FIXAS - PESSOAL EFETIVO   | 730     | Fiscal | 154000 | 2.439.771,01  |
| 12.365.0008.2.025.000 | Atendimento de Gastos com Pessoal e Encargos Sociais do Ensino Infantil - Creche  |         |        |        | 9.913.703,15  |
| 3.1.90.11.01.00.00    | VENC E VANT FIXAS - PESSOAL EFETIVO   | 731     | Fiscal | 154001 | 9.913.703,15  |
| 12.365.0008.2.026.000 | Atendimento de Gastos com Pessoal e Encargos Sociais do Ensino Infantil - Pré-Esc |         |        |        | 280.226,55  |
| 3.1.90.11.01.00.00    | VENC E VANT FIXAS - PESSOAL EFETIVO   | 732     | Fiscal | 154000 | 280.226,55  |
| 12.365.0008.2.027.000 | Atendimento de Gastos com Pessoal e Encargos Sociais do Ensino Infantil - Pré-Esc |         |        |        | 3.050.761,98  |
| 3.1.90.11.01.00.00    | VENC E VANT FIXAS - PESSOAL EFETIVO   | 733     | Fiscal | 154001 | 3.050.761,98  |
| 12.366.0008.2.016.000 | Atendimento de Gastos com Pessoal e Encargos Sociais do Ensino de Jovens e Adulto |         |        |        | 428.255,06  |
| 3.1.90.11.01.00.00    | VENC E VANT FIXAS - PESSOAL EFETIVO   | 734     | Fiscal | 154001 | 428.255,06  |
| 12.367.0008.2.018.000 | Atendimento de Gastos com Pessoal e Encargos Sociais do Ensino Especial - FUNDEB  |         |        |        | 155.455,56  |
| 3.1.90.11.01.00.00    | VENC E VANT FIXAS - PESSOAL EFETIVO   | 735     | Fiscal | 154000 | 155.455,56  |
| 12.367.0008.2.019.000 | Atendimento de Gastos com Pessoal e Encargos Sociais do Ensino Especial - FUNDEB  |         |        |        | 3.089.927,38  |
| 3.1.90.11.01.00.00    | VENC E VANT FIXAS - PESSOAL EFETIVO   | 736     | Fiscal | 154001 | 3.089.927,38  |

|         | Pessoal e Enc.Soc. | Juros Enc.da Dívida  | Outr. Desp.Correntes | Investimentos      | Invers. Financeiras | Amortização Dívida |
|---------|--------------------|----------------------|----------------------|--------------------|---------------------|--------------------|
| Fiscal  | 90.076.680,62      | 0,00                 | 0,00                 | 0,00               | 0,00                | 0,00               |
| Segur.  | 0,00               | 0,00                 | 0,00                 | 0,00               | 0,00                | 0,00               |
| Invest. | 0,00               | 0,00                 | 0,00                 | 0,00               | 0,00                | 0,00               |
| Total   | 90.076.680,62      | 0,00                 | 0,00                 | 0,00               | 0,00                | 0,00               |
|         | Total dos Projetos | Total das Atividades | Total Op. Especiais  | Despesas Correntes | Despesas de Capital | Total Geral        |
| Fiscal  | 0,00               | 90.076.680,62        | 0,00                 | 90.076.680,62      | 0,00                | 90.076.680,62      |
| Segur.  | 0,00               | 0,00                 | 0,00                 | 0,00               | 0,00                | 0,00               |
| Invest. | 0,00               | 0,00                 | 0,00                 | 0,00               | 0,00                | 0,00               |
| Total   | 0,00               | 90.076.680,62        | 0,00                 | 90.076.680,62      | 0,00                | 90.076.680,62      |



## DIÁRIO OFICIAL DO MUNICÍPIO DE SAQUAREMA

ESTADO DO RIO DE JANEIRO  
Prefeitura Municipal de Saquarema

Quadro de Detalhamento da Despesa - QDD  
Exercício de 2023

Órgão.....: 08 Sec.Educa,Cultura,Inclusão,Ciência e Tec  
Unidade Orçamentária: 08.004 Departamento de Cultura

| Código                | Especificação  | Despesa | Esfera | Fonte  | ----- Importância ----- |                    |
|-----------------------|--|---------|--------|--------|-------------------------|--------------------|
|                       |  |         |        |        | Detalhada               | Total da Aplicação |
| 13.122.0007.2.169.000 | Operacionalização das Unidades Culturais                 |         |        |        |                         | 163.000,00         |
| 3.3.90.30.99.00.00    | OUTROS MATERIAIS DE CONSUMO                              | 737     | Fiscal | 170401 | 8.000,00                |                    |
| 3.3.90.39.10.00.00    | LOCAÇÕES   | 738     | Fiscal | 170401 | 135.000,00              |                    |
| 3.3.90.39.29.00.00    | DESRATIZAÇÃO/DEDETIZAÇÃO                                 | 739     | Fiscal | 170401 | 20.000,00               |                    |
| 13.122.0010.2.163.000 | Operacionalização das Unidades Administrativas           |         |        |        |                         | 25.000,00          |
| 3.3.90.14.05.00.00    | DIÁRIAS  | 740     | Fiscal | 150100 | 5.000,00                |                    |
| 3.3.90.30.44.00.00    | ADIANTAMENTO   | 741     | Fiscal | 150100 | 10.000,00               |                    |
| 3.3.90.39.33.00.00    | ADIANTAMENTO   | 742     | Fiscal | 150100 | 10.000,00               |                    |
| 13.126.0024.2.057.000 | Gestão da Tecnologia da Informação da Gestão Pública     |         |        |        |                         | 19.156,64          |
| 3.3.90.40.11.00.00    | COMUNICAÇÃO DE DADOS                                     | 743     | Fiscal | 170401 | 19.156,64               |                    |
| 13.391.0007.2.093.000 | Manutenção do Patrimônio Histórico, Artístico e Cultural |         |        |        |                         | 350.000,00         |
| 3.3.90.39.06.00.00    | MANUTENÇÃO E CONSERVAÇÃO                                 | 744     | Fiscal | 170401 | 350.000,00              |                    |
| 13.392.0003.1.038.000 | Construção, Ampliação e Reforma das Unidades Culturais   |         |        |        |                         | 1.180.843,36       |
| 3.3.90.39.06.00.00    | MANUTENÇÃO E CONSERVAÇÃO                                 | 745     | Fiscal | 170401 | 150.000,00              |                    |
| 3.3.90.39.99.00.00    | OUTROS SERVIÇOS DE TERCEIROS - PESSOA JU                 | 746     | Fiscal | 170401 | 430.843,36              |                    |
| 4.4.90.51.06.00.00    | EDIFICAÇÕES PÚBLICAS                                     | 747     | Fiscal | 170401 | 450.000,00              |                    |
| 4.4.90.51.07.00.00    | AMPLIAÇÃO, RECONSTRUÇÃO E REFORMAS                       | 748     | Fiscal | 170401 | 150.000,00              |                    |
| 13.392.0004.2.038.000 | Difusão de Atividades Artístico Culturais                |         |        |        |                         | 1.300.000,00       |
| 3.3.90.31.01.00.00    | PREMIAÇÕES EM GERAL                                      | 749     | Fiscal | 170401 | 1.300.000,00            |                    |

|         | Pessoal e Enc.Soc. | Juros Enc.da Dívida | Outr. Desp.Correntes | Investimentos | Invers. Financeiras | Amortização Dívida |
|---------|--------------------|---------------------|----------------------|---------------|---------------------|--------------------|
| Fiscal  | 0,00               | 0,00                | 2.438.000,00         | 600.000,00    | 0,00                | 0,00               |
| Segur.  | 0,00               | 0,00                | 0,00                 | 0,00          | 0,00                | 0,00               |
| Invest. | 0,00               | 0,00                | 0,00                 | 0,00          | 0,00                | 0,00               |
| Total   | 0,00               | 0,00                | 2.438.000,00         | 600.000,00    | 0,00                | 0,00               |

|         | Total dos Projetos | Total das Atividades | Total Op. Especiais | Despesas Correntes | Despesas de Capital | Total Geral  |
|---------|--------------------|----------------------|---------------------|--------------------|---------------------|--------------|
| Fiscal  | 1.180.843,36       | 1.857.156,64         | 0,00                | 2.438.000,00       | 600.000,00          | 3.038.000,00 |
| Segur.  | 0,00               | 0,00                 | 0,00                | 0,00               | 0,00                | 0,00         |
| Invest. | 0,00               | 0,00                 | 0,00                | 0,00               | 0,00                | 0,00         |
| Total   | 1.180.843,36       | 1.857.156,64         | 0,00                | 2.438.000,00       | 600.000,00          | 3.038.000,00 |

**Cadastre-se no Cadastur**  
*É bom pra você. É bom para o turismo!*

- + **Visibilidade** para o seu negócio
- + **Oportunidade** de qualificação
- + **Credibilidade** para a sua empresa
- + **Reconhecimento** nacional e internacional

Saiba mais em: [saquarema.rj.gov.br](http://saquarema.rj.gov.br)

**Receba alertas de risco de desastres no seu celular**

**Mande um SMS para 40199 com o seu CEP**

**É gratuito!**

Type message  Send

DEFESA CIVIL  
PREFEITURA SAQUAREMA  
SAQUAREMA



## DIÁRIO OFICIAL DO MUNICÍPIO DE SAQUAREMA

ESTADO DO RIO DE JANEIRO                      Quadro de Detalhamento da Despesa - QDD  
Prefeitura Municipal de Saquarema            Exercício de 2023

Órgão.....: 09            Secretaria de Esporte, Lazer e Turismo  
Unidade Orçamentária: 09.001 Gab. da Sec. de Esporte, Lazer e Turismo

| Código                | Especificação   | Despesa | Esfera | Fonte  | ----- Importância ----- |                    |
|-----------------------|---|---------|--------|--------|-------------------------|--------------------|
|                       |   |         |        |        | Detalhada               | Total da Aplicação |
| 04.122.0003.1.033.000 | Construção, Ampliação e Reforma das Unidades Administrativas                      |         |        |        |                         | 240.000,00         |
| 3.3.90.30.10.00.00    | MATERIAL DE CONSTRUÇÃO  | 750     | Fiscal | 170401 | 10.000,00               |                    |
| 3.3.90.39.06.00.00    | MANUTENÇÃO E CONSERVAÇÃO  | 751     | Fiscal | 170401 | 10.000,00               |                    |
| 3.3.90.39.99.00.00    | OUTROS SERVIÇOS DE TERCEIROS - PESSOA JU  | 752     | Fiscal | 170401 | 50.000,00               |                    |
| 4.4.90.51.06.00.00    | EDIFICAÇÕES PÚBLICAS  | 753     | Fiscal | 170401 | 10.000,00               |                    |
| 4.4.90.51.07.00.00    | AMPLIAÇÃO, RECONSTRUÇÃO E REFORMAS  | 754     | Fiscal | 170401 | 160.000,00              |                    |
| 04.122.0003.1.054.000 | Desapropriação de Bens Moveis e Bens Imóveis                                      |         |        |        |                         | 20.000,00          |
| 4.4.90.61.01.00.00    | AQUISIÇÃO DE IMÓVEIS  | 755     | Fiscal | 170401 | 20.000,00               |                    |
| 04.122.0010.1.076.000 | Modernização das Unidade Administrativa   |         |        |        |                         | 10.000,00          |
| 4.4.90.52.42.00.00    | MOBILIARIO EM GERAL   | 756     | Fiscal | 170401 | 10.000,00               |                    |
| 04.122.0010.2.155.000 | Operacionalização das Despesas Diversas da Administração Pública                  |         |        |        |                         | 30.000,00          |
| 3.3.90.39.50.00.00    | CUSTAS - CARTÓRIO   | 757     | Fiscal | 170401 | 30.000,00               |                    |
| 04.122.0010.2.163.000 | Operacionalização das Unidades Administrativas                                    |         |        |        |                         | 1.690.000,00       |
| 3.3.90.14.05.00.00    | DIÁRIAS   | 758     | Fiscal | 150100 | 40.000,00               |                    |
| 3.3.90.30.02.00.00    | GÊNEROS ALIMENTÍCIOS  | 759     | Fiscal | 170401 | 50.000,00               |                    |
| 3.3.90.30.44.00.00    | ADIANTAMENTO  | 760     | Fiscal | 150100 | 10.000,00               |                    |
| 3.3.90.30.99.00.00    | OUTROS MATERIAIS DE CONSUMO   | 761     | Fiscal | 170401 | 100.000,00              |                    |
| 3.3.90.36.06.00.00    | ADIANTAMENTO  | 762     | Fiscal | 150100 | 10.000,00               |                    |
| 3.3.90.36.99.00.00    | OUTROS SERVIÇOS DE TERCEIROS - PESSOA FÍ  | 763     | Fiscal | 170401 | 50.000,00               |                    |
| 3.3.90.39.10.00.00    | LOCAÇÕES  | 764     | Fiscal | 170401 | 1.000.000,00            |                    |
| 3.3.90.39.21.00.00    | SERVIÇO DE ALIMENTAÇÃO  | 765     | Fiscal | 170401 | 20.000,00               |                    |
| 3.3.90.39.33.00.00    | ADIANTAMENTO  | 766     | Fiscal | 150100 | 10.000,00               |                    |
| 3.3.90.39.63.00.00    | SERVIÇOS GRÁFICOS E EDITORIAIS  | 767     | Fiscal | 170401 | 350.000,00              |                    |
| 3.3.90.39.99.00.00    | OUTROS SERVIÇOS DE TERCEIROS - PESSOA JU  | 768     | Fiscal | 170401 | 50.000,00               |                    |
| 04.126.0024.1.076.000 | Modernização das Unidade Administrativa   |         |        |        |                         | 5.000,00           |
| 4.4.90.52.03.00.00    | MAQUINAS E EQUIPAMENTOS DE INFORMÁTICA E  | 769     | Fiscal | 170401 | 5.000,00                |                    |
| 04.128.0010.2.042.000 | Formação e Capacitação de Recursos Humanos  |         |        |        |                         | 25.000,00          |
| 3.3.90.39.97.00.00    | TREINAMENTO/CAPACITAÇÃO   | 770     | Fiscal | 170401 | 25.000,00               |                    |
| 04.695.0010.2.154.000 | Operacionalização das Despesas com as Entidades de Classe e Organizações Represen |         |        |        |                         | 20.000,00          |
| 3.3.90.39.38.00.00    | TAXAS DIVERSAS  | 771     | Fiscal | 170401 | 20.000,00               |                    |
| 11.331.0041.1.097.000 | Renda Temporária ao Trabalhador   |         |        |        |                         | 480.000,00         |
| 3.3.90.48.99.00.00    | OUTROS AUXÍLIOS FINANCEIROS   | 772     | Fiscal | 150100 | 480.000,00              |                    |
| 23.122.0036.2.073.000 | Gestão do Turismo Municipal   |         |        |        |                         | 500.000,00         |
| 3.3.90.39.99.00.00    | OUTROS SERVIÇOS DE TERCEIROS - PESSOA JU  | 773     | Fiscal | 170401 | 500.000,00              |                    |
| 23.695.0003.1.078.000 | Cameras e Equipamentos de video monitoramento modernos                            |         |        |        |                         | 300.000,00         |
| 4.4.90.52.18.00.00    | CÂMERAS E EQUIPAMENTOS DE VÍDEO MONITORA  | 774     | Fiscal | 170401 | 300.000,00              |                    |
| 23.695.0036.1.021.000 | Carnaval em Saquarema   |         |        |        |                         | 1.750.000,00       |
| 3.3.50.43.01.00.00    | Subvencoes Sociais  | 775     | Fiscal | 150100 | 200.000,00              |                    |
| 3.3.90.30.99.00.00    | OUTROS MATERIAIS DE CONSUMO   | 776     | Fiscal | 170401 | 50.000,00               |                    |
| 3.3.90.39.39.00.00    | SERVIÇOS ARTÍSTICOS E CULTURAIS   | 777     | Fiscal | 170401 | 1.500.000,00            |                    |
| 23.695.0036.1.066.000 | Promoção e Realização de Eventos  |         |        |        |                         | 9.245.000,00       |



# D.O.S

## DIÁRIO OFICIAL DO MUNICÍPIO DE SAQUAREMA

ESTADO DO RIO DE JANEIRO  
 Prefeitura Municipal de Saquarema

Quadro de Detalhamento da Despesa - QDD  
 Exercício de 2023

Órgão.....: 09 Secretaria de Esporte, Lazer e Turismo  
 Unidade Orçamentária: 09.001 Gab. da Sec. de Esporte, Lazer e Turismo

| Código                | Especificação  | Despesa | Esfera | Fonte  | Importância  |                    |
|-----------------------|--|---------|--------|--------|--------------|--------------------|
|                       |  |         |        |        | Detalhada    | Total da Aplicação |
| 3.3.50.43.01.00.00    | Subvencoes Sociais                                   | 778     | Fiscal | 150100 | 500.000,00   |                    |
| 3.3.90.30.99.00.00    | OUTROS MATERIAIS DE CONSUMO                          | 779     | Fiscal | 170401 | 5.000,00     |                    |
| 3.3.90.39.10.00.00    | LOCAÇÕES   | 780     | Fiscal | 170401 | 4.000.000,00 |                    |
| 3.3.90.39.21.00.00    | SERVIÇO DE ALIMENTAÇÃO                               | 781     | Fiscal | 170401 | 20.000,00    |                    |
| 3.3.90.39.39.00.00    | SERVIÇOS ARTÍSTICOS E CULTURAIS                      | 782     | Fiscal | 150100 | 520.000,00   |                    |
| 3.3.90.39.82.00.00    | EVENTOS EDUCATIVOS, CULTURAIS E SOCIAIS              | 783     | Fiscal | 170401 | 500.000,00   |                    |
| 3.3.90.39.93.00.00    | SHOW PROTECNICO                                      | 784     | Fiscal | 170401 | 700.000,00   |                    |
| 3.3.90.39.99.00.00    | OUTROS SERVIÇOS DE TERCEIROS - PESSOA JU             | 785     | Fiscal | 170401 | 3.000.000,00 |                    |
| 23.695.0036.1.069.000 | Promoção e Realização de Festivais Gastronômicos     |         |        |        |              | 825.000,00         |
| 3.3.90.30.99.00.00    | OUTROS MATERIAIS DE CONSUMO                          | 786     | Fiscal | 170401 | 20.000,00    |                    |
| 3.3.90.32.99.00.00    | OUTROS MATERIAIS DE DISTRIBUIÇÃO GRATUIT             | 787     | Fiscal | 170401 | 500.000,00   |                    |
| 3.3.90.36.99.00.00    | OUTROS SERVIÇOS DE TERCEIROS - PESSOA FÍ             | 788     | Fiscal | 170401 | 5.000,00     |                    |
| 3.3.90.39.99.00.00    | OUTROS SERVIÇOS DE TERCEIROS - PESSOA JU             | 789     | Fiscal | 170401 | 300.000,00   |                    |
| 23.695.0036.1.075.000 | Revitalização e Ampliação da Sinalização Turísticas  |         |        |        |              | 150.000,00         |
| 3.3.90.30.99.00.00    | OUTROS MATERIAIS DE CONSUMO                          | 790     | Fiscal | 170401 | 50.000,00    |                    |
| 3.3.90.39.99.00.00    | OUTROS SERVIÇOS DE TERCEIROS - PESSOA JU             | 791     | Fiscal | 170401 | 100.000,00   |                    |
| 23.695.0036.2.147.000 | Operacionalização das Ações de Promoção do Destino   |         |        |        |              | 65.000,00          |
| 3.3.90.30.99.00.00    | OUTROS MATERIAIS DE CONSUMO                          | 792     | Fiscal | 170401 | 20.000,00    |                    |
| 3.3.90.32.99.00.00    | OUTROS MATERIAIS DE DISTRIBUIÇÃO GRATUIT             | 793     | Fiscal | 170401 | 5.000,00     |                    |
| 3.3.90.36.99.00.00    | OUTROS SERVIÇOS DE TERCEIROS - PESSOA FÍ             | 794     | Fiscal | 170401 | 20.000,00    |                    |
| 3.3.90.39.99.00.00    | OUTROS SERVIÇOS DE TERCEIROS - PESSOA JU             | 795     | Fiscal | 170401 | 20.000,00    |                    |
| 23.695.0036.2.177.000 | Operacionalização de Reuniões, Seminários e Fóruns   |         |        |        |              | 15.000,00          |
| 3.3.90.30.99.00.00    | OUTROS MATERIAIS DE CONSUMO                          | 796     | Fiscal | 170401 | 5.000,00     |                    |
| 3.3.90.39.21.00.00    | SERVIÇO DE ALIMENTAÇÃO                               | 797     | Fiscal | 170401 | 5.000,00     |                    |
| 3.3.90.39.99.00.00    | OUTROS SERVIÇOS DE TERCEIROS - PESSOA JU             | 798     | Fiscal | 170401 | 5.000,00     |                    |
| 27.122.0032.2.071.000 | Gestão do Esporte e Lazer Municipal                  |         |        |        |              | 4.100.000,00       |
| 3.3.50.39.01.00.00    | Organizações Sociais                                 | 799     | Fiscal | 170401 | 4.000.000,00 |                    |
| 3.3.50.85.01.00.00    | ORGANIZAÇÕES SOCIAIS                                 | 800     | Fiscal | 170401 | 100.000,00   |                    |
| 27.811.0003.1.026.000 | Construção do Kartódromo Municipal                   |         |        |        |              | 30.000,00          |
| 3.3.90.30.10.00.00    | MATERIAL DE CONSTRUÇÃO                               | 801     | Fiscal | 170401 | 10.000,00    |                    |
| 3.3.90.39.99.00.00    | OUTROS SERVIÇOS DE TERCEIROS - PESSOA JU             | 802     | Fiscal | 170401 | 10.000,00    |                    |
| 4.4.90.51.03.00.00    | CONSTRUÇÃO DE UNIDADES ESPORTIVAS                    | 803     | Fiscal | 170401 | 10.000,00    |                    |
| 27.811.0003.2.099.000 | Manutenção e Conservação dos Estádios Municipais     |         |        |        |              | 30.000,00          |
| 3.3.90.30.10.00.00    | MATERIAL DE CONSTRUÇÃO                               | 804     | Fiscal | 170401 | 10.000,00    |                    |
| 3.3.90.39.06.00.00    | MANUTENÇÃO E CONSERVAÇÃO                             | 805     | Fiscal | 170401 | 10.000,00    |                    |
| 3.3.90.39.99.00.00    | OUTROS SERVIÇOS DE TERCEIROS - PESSOA JU             | 806     | Fiscal | 170401 | 10.000,00    |                    |
| 27.811.0032.2.067.000 | Gestão de ações direcionadas ao Surf                 |         |        |        |              | 9.220.000,00       |
| 3.3.50.43.01.00.00    | Subvencoes Sociais                                   | 807     | Fiscal | 170401 | 7.000.000,00 |                    |
| 3.3.90.30.99.00.00    | OUTROS MATERIAIS DE CONSUMO                          | 808     | Fiscal | 170401 | 20.000,00    |                    |
| 3.3.90.31.01.00.00    | PREMIAÇÕES EM GERAL                                  | 809     | Fiscal | 170401 | 200.000,00   |                    |
| 3.3.90.39.10.00.00    | LOCAÇÕES   | 810     | Fiscal | 170401 | 1.000.000,00 |                    |
| 3.3.90.39.83.00.00    | EVENTOS ESPORTIVOS                                   | 811     | Fiscal | 170401 | 500.000,00   |                    |
| 3.3.90.39.99.00.00    | OUTROS SERVIÇOS DE TERCEIROS - PESSOA JU             | 812     | Fiscal | 170401 | 500.000,00   |                    |
| 27.811.0032.2.176.000 | Operacionalização de Projetos de Fomento ao Esporte  |         |        |        |              | 1.030.000,00       |
| 3.3.90.30.51.00.00    | MATERIAL EDUCATIVO E ESPORTIVO                       | 813     | Fiscal | 170401 | 10.000,00    |                    |
| 3.3.90.32.99.00.00    | OUTROS MATERIAIS DE DISTRIBUIÇÃO GRATUIT             | 814     | Fiscal | 170401 | 10.000,00    |                    |
| 3.3.90.36.99.00.00    | OUTROS SERVIÇOS DE TERCEIROS - PESSOA FÍ             | 815     | Fiscal | 170401 | 10.000,00    |                    |
| 3.3.90.39.99.00.00    | OUTROS SERVIÇOS DE TERCEIROS - PESSOA JU             | 816     | Fiscal | 170401 | 500.000,00   |                    |
| 3.3.90.48.04.00.00    | BOLSA ATLETA   | 817     | Fiscal | 150100 | 500.000,00   |                    |
| 27.811.0032.2.204.000 | Operacionalização do Kartódromo Municipal            |         |        |        |              | 5.010.000,00       |
| 3.3.90.30.51.00.00    | MATERIAL EDUCATIVO E ESPORTIVO                       | 818     | Fiscal | 170401 | 5.000,00     |                    |
| 3.3.90.30.99.00.00    | OUTROS MATERIAIS DE CONSUMO                          | 819     | Fiscal | 170401 | 5.000,00     |                    |
| 3.3.90.39.99.00.00    | OUTROS SERVIÇOS DE TERCEIROS - PESSOA JU             | 820     | Fiscal | 170401 | 5.000.000,00 |                    |
| 27.812.0032.2.068.000 | Gestão de Eventos Esportivos e de Lazer              |         |        |        |              | 1.685.000,00       |
| 3.3.50.43.01.00.00    | Subvencoes Sociais                                   | 821     | Fiscal | 170401 | 50.000,00    |                    |
| 3.3.90.30.99.00.00    | OUTROS MATERIAIS DE CONSUMO                          | 822     | Fiscal | 170401 | 50.000,00    |                    |
| 3.3.90.31.01.00.00    | PREMIAÇÕES EM GERAL                                  | 823     | Fiscal | 170401 | 50.000,00    |                    |
| 3.3.90.39.10.00.00    | LOCAÇÕES   | 824     | Fiscal | 170401 | 1.000.000,00 |                    |
| 3.3.90.39.21.00.00    | SERVIÇO DE ALIMENTAÇÃO                               | 825     | Fiscal | 170401 | 5.000,00     |                    |
| 3.3.90.39.83.00.00    | EVENTOS ESPORTIVOS                                   | 826     | Fiscal | 170401 | 500.000,00   |                    |
| 3.3.90.39.99.00.00    | OUTROS SERVIÇOS DE TERCEIROS - PESSOA JU             | 827     | Fiscal | 170401 | 30.000,00    |                    |
| 27.812.0032.2.219.000 | Operacionalização do Programa: Escolinhas Esportivas |         |        |        |              | 40.000,00          |
| 3.3.90.30.99.00.00    | OUTROS MATERIAIS DE CONSUMO                          | 828     | Fiscal | 170401 | 20.000,00    |                    |
| 3.3.90.36.99.00.00    | OUTROS SERVIÇOS DE TERCEIROS - PESSOA FÍ             | 829     | Fiscal | 170401 | 10.000,00    |                    |
| 3.3.90.39.99.00.00    | OUTROS SERVIÇOS DE TERCEIROS - PESSOA JU             | 830     | Fiscal | 170401 | 10.000,00    |                    |
|                       | Pessoal e Enc.Soc.                                   |         |        |        |              |                    |
| Fiscal                | 0,00   |         |        |        |              |                    |
| Segur.                | 0,00   |         |        |        |              |                    |
| Invest.               | 0,00   |         |        |        |              |                    |
| Total                 | 0,00   |         |        |        |              |                    |
|                       | Juros Enc.da Dívida                                  |         |        |        |              |                    |
| Fiscal                | 0,00   |         |        |        |              |                    |
| Segur.                | 0,00   |         |        |        |              |                    |
| Invest.               | 0,00   |         |        |        |              |                    |
| Total                 | 0,00   |         |        |        |              |                    |
|                       | Outr. Desp.Correntes                                 |         |        |        |              |                    |
| Fiscal                | 36.000.000,00  |         |        |        |              |                    |
| Segur.                | 0,00   |         |        |        |              |                    |
| Invest.               | 0,00   |         |        |        |              |                    |
| Total                 | 36.000.000,00  |         |        |        |              |                    |
|                       | Investimentos  |         |        |        |              |                    |
| Fiscal                | 515.000,00   |         |        |        |              |                    |
| Segur.                | 0,00   |         |        |        |              |                    |
| Invest.               | 0,00   |         |        |        |              |                    |
| Total                 | 515.000,00   |         |        |        |              |                    |
|                       | Invers. Financeiras                                  |         |        |        |              |                    |
| Fiscal                | 0,00   |         |        |        |              |                    |
| Segur.                | 0,00   |         |        |        |              |                    |
| Invest.               | 0,00   |         |        |        |              |                    |
| Total                 | 0,00   |         |        |        |              |                    |
|                       | Amortização Dívida                                   |         |        |        |              |                    |
| Fiscal                | 0,00   |         |        |        |              |                    |
| Segur.                | 0,00   |         |        |        |              |                    |
| Invest.               | 0,00   |         |        |        |              |                    |
| Total                 | 0,00   |         |        |        |              |                    |
|                       | Total dos Projetos                                   |         |        |        |              |                    |
| Fiscal                | 13.055.000,00  |         |        |        |              |                    |
| Segur.                | 0,00   |         |        |        |              |                    |
| Invest.               | 0,00   |         |        |        |              |                    |
| Total                 | 13.055.000,00  |         |        |        |              |                    |
|                       | Total das Atividades                                 |         |        |        |              |                    |
| Fiscal                | 23.460.000,00  |         |        |        |              |                    |
| Segur.                | 0,00   |         |        |        |              |                    |
| Invest.               | 0,00   |         |        |        |              |                    |
| Total                 | 23.460.000,00  |         |        |        |              |                    |
|                       | Total Op. Especiais                                  |         |        |        |              |                    |
| Fiscal                | 0,00   |         |        |        |              |                    |
| Segur.                | 0,00   |         |        |        |              |                    |
| Invest.               | 0,00   |         |        |        |              |                    |
| Total                 | 0,00   |         |        |        |              |                    |
|                       | Despesas Correntes                                   |         |        |        |              |                    |
| Fiscal                | 36.000.000,00  |         |        |        |              |                    |
| Segur.                | 0,00   |         |        |        |              |                    |
| Invest.               | 0,00   |         |        |        |              |                    |
| Total                 | 36.000.000,00  |         |        |        |              |                    |
|                       | Despesas de Capital                                  |         |        |        |              |                    |
| Fiscal                | 515.000,00   |         |        |        |              |                    |
| Segur.                | 0,00   |         |        |        |              |                    |
| Invest.               | 0,00   |         |        |        |              |                    |
| Total                 | 515.000,00   |         |        |        |              |                    |
|                       | Total Geral  |         |        |        |              |                    |
| Fiscal                | 36.515.000,00  |         |        |        |              |                    |
| Segur.                | 0,00   |         |        |        |              |                    |
| Invest.               | 0,00   |         |        |        |              |                    |
| Total                 | 36.515.000,00  |         |        |        |              |                    |



**DIÁRIO OFICIAL DO MUNICÍPIO DE SAQUAREMA**ESTADO DO RIO DE JANEIRO  
Prefeitura Municipal de SaquaremaQuadro de Detalhamento da Despesa - QDD  
Exercício de 2023Órgão.....: 10 Secretaria de Finanças  
Unidade Orçamentária: 10.001 Gabinete da Secretaria de Finanças

| Código                | Especificação   | Despesa              | Esfera               | Fonte              | ----- Importância -----<br>Detalhada Total da Aplicação |                    |
|-----------------------|---|----------------------|----------------------|--------------------|---|--------------------|
| 04.122.0010.2.163.000 | Operacionalização das Unidades Administrativas                      |                      |                      |                    | 280.000,00  |                    |
| 3.3.90.14.05.00.00    | DIÁRIAS   | 831                  | Fiscal               | 150100             | 10.000,00   |                    |
| 3.3.90.30.44.00.00    | ADIANTAMENTO  | 832                  | Fiscal               | 150100             | 5.000,00  |                    |
| 3.3.90.36.06.00.00    | ADIANTAMENTO  | 833                  | Fiscal               | 150100             | 5.000,00  |                    |
| 3.3.90.36.99.00.00    | OUTROS SERVIÇOS DE TERCEIROS - PESSOA FÍSICA                        | 834                  | Fiscal               | 150000             | 40.000,00   |                    |
| 3.3.90.39.33.00.00    | ADIANTAMENTO  | 835                  | Fiscal               | 150100             | 5.000,00  |                    |
| 3.3.90.39.99.00.00    | OUTROS SERVIÇOS DE TERCEIROS - PESSOA JURÍDICA                      | 836                  | Fiscal               | 150000             | 15.000,00   |                    |
| 3.3.90.92.19.00.00    | DESPESAS DE EXERCÍCIOS ANTERIORES                                   | 837                  | Fiscal               | 150000             | 100.000,00  |                    |
| 3.3.90.92.19.00.00    | DESPESAS DE EXERCÍCIOS ANTERIORES                                   | 838                  | Fiscal               | 150100             | 100.000,00  |                    |
| 04.123.0010.2.156.000 | Operacionalização das Despesas Financeiras da Administração Pública |                      |                      |                    | 2.000.000,00  |                    |
| 3.3.90.39.81.00.00    | SERVIÇOS BANCÁRIOS  | 839                  | Fiscal               | 150100             | 2.000.000,00  |                    |
| 04.126.0024.2.247.000 | Gerenciamento dos Sistemas Integrado de Gestão Pública              |                      |                      |                    | 1.975.980,16  |                    |
| 3.3.90.40.02.00.00    | LOCAÇÃO DE SOFTWARE   | 840                  | Fiscal               | 170401             | 1.975.980,16  |                    |
| 04.128.0010.2.042.000 | Formação e Capacitação de Recursos Humanos                          |                      |                      |                    | 20.000,00   |                    |
| 3.3.90.39.97.00.00    | TREINAMENTO/CAPACITAÇÃO   | 841                  | Fiscal               | 170401             | 20.000,00   |                    |
| 28.843.0000.0.011.000 | Dívida Interna Contratada   |                      |                      |                    | 7.012.607,15  |                    |
| 3.2.90.22.03.00.00    | OUTROS ENCARGOS - IBASS   | 842                  | Fiscal               | 150000             | 39.024,39   |                    |
| 3.2.90.22.04.00.00    | OUTROS ENCARGOS - INSS  | 843                  | Fiscal               | 150000             | 238.327,53  |                    |
| 3.2.90.22.05.00.00    | OUTROS ENCARGOS - PGFN  | 844                  | Fiscal               | 150000             | 122.648,08  |                    |
| 3.2.90.22.05.00.00    | OUTROS ENCARGOS - PGFN  | 845                  | Fiscal               | 150100             | 1.270.000,00  |                    |
| 4.6.90.71.05.00.00    | AMORTIZAÇÃO - INSS  | 846                  | Fiscal               | 150000             | 4.077.889,16  |                    |
| 4.6.90.71.06.00.00    | AMORTIZAÇÃO - PGFN  | 847                  | Fiscal               | 150000             | 111.131,32  |                    |
| 4.6.90.71.06.00.00    | AMORTIZAÇÃO - PGFN  | 848                  | Fiscal               | 150100             | 438.857,99  |                    |
| 4.6.91.71.04.00.00    | DÍVIDA IBASS - PARCELAMENTO   | 849                  | Fiscal               | 150000             | 714.728,68  |                    |
| 28.845.0000.0.012.000 | Devolução ou Restituição de Recursos                                |                      |                      |                    | 150.000,00  |                    |
| 3.3.90.93.03.00.00    | DEVOLUÇÃO DE RECURSOS - UNIÃO                                       | 850                  | Fiscal               | 150100             | 50.000,00   |                    |
| 3.3.90.93.04.00.00    | DEVOLUÇÃO DE RECURSOS - ESTADO                                      | 851                  | Fiscal               | 150100             | 50.000,00   |                    |
| 3.3.90.93.05.00.00    | OUTRAS DEVOLUÇÕES (RECEBIMENTOS INDEVIDO)                           | 852                  | Fiscal               | 150100             | 50.000,00   |                    |
| 28.846.0000.0.001.000 | Amortização do Deficit Atuarial Previdenciário                      |                      |                      |                    | 3.080.000,00  |                    |
| 3.3.91.97.01.00.00    | COBERTURA DEFICIT ATUARIAL  | 853                  | Fiscal               | 170401             | 3.080.000,00  |                    |
| 28.846.0000.0.013.000 | Outros Encargos Especiais   |                      |                      |                    | 29.182.725,02   |                    |
| 3.1.90.91.04.00.00    | SENTENÇA JUDICIAL   | 854                  | Fiscal               | 150000             | 189.595,30  |                    |
| 3.1.90.91.05.00.00    | PRÉCATORIOS   | 855                  | Fiscal               | 150100             | 1.639.358,97  |                    |
| 3.1.90.94.05.00.00    | INDENIZAÇÕES E RESTITUIÇÕES TRABALHISTAS                            | 856                  | Fiscal               | 150000             | 50.000,00   |                    |
| 3.3.90.47.12.00.00    | PIS/PASEP   | 857                  | Fiscal               | 150000             | 4.167.035,98  |                    |
| 3.3.90.47.12.00.00    | PIS/PASEP   | 858                  | Fiscal               | 150100             | 106.270,19  |                    |
| 3.3.90.47.12.00.00    | PIS/PASEP   | 859                  | Fiscal               | 170401             | 20.083.827,71   |                    |
| 3.3.90.91.01.00.00    | SENTENÇAS JUDICIAIS   | 860                  | Fiscal               | 150100             | 1.500.000,00  |                    |
| 3.3.90.91.01.00.00    | SENTENÇAS JUDICIAIS   | 861                  | Fiscal               | 170401             | 1.118.995,84  |                    |
| 3.3.90.91.02.00.00    | Precatórios   | 862                  | Fiscal               | 150000             | 327.641,03  |                    |
| 99.999.9999.0.009.000 | Reserva de Contingência   |                      |                      |                    | 2.921.992,82  |                    |
| 9.9.99.99.99.00.00    | Reserva de Contingência   | 863                  | Fiscal               | 150000             | 2.921.992,82  |                    |
|                       | Pessoal e Enc.Soc.  | Juros Enc.da Dívida  | Outr. Desp.Correntes | Investimentos      | Invers. Financeiras                                     | Amortização Dívida |
| Fiscal                | 1.878.954,27  | 1.670.000,00         | 34.809.750,91        | 0,00               | 0,00  | 5.342.607,15       |
| Segur.                | 0,00  | 0,00                 | 0,00                 | 0,00               | 0,00  | 0,00               |
| Invest.               | 0,00  | 0,00                 | 0,00                 | 0,00               | 0,00  | 0,00               |
| Total                 | 1.878.954,27  | 1.670.000,00         | 34.809.750,91        | 0,00               | 0,00  | 5.342.607,15       |
|                       | Total dos Projetos  | Total das Atividades | Total Op. Especiais  | Despesas Correntes | Despesas de Capital                                     | Total Geral        |
| Fiscal                | 0,00  | 4.275.980,16         | 42.347.324,99        | 38.358.705,18      | 5.342.607,15  | 46.623.305,15      |
| Segur.                | 0,00  | 0,00                 | 0,00                 | 0,00               | 0,00  | 0,00               |
| Invest.               | 0,00  | 0,00                 | 0,00                 | 0,00               | 0,00  | 0,00               |
| Total                 | 0,00  | 4.275.980,16         | 42.347.324,99        | 38.358.705,18      | 5.342.607,15  | 46.623.305,15      |

ESTADO DO RIO DE JANEIRO  
Prefeitura Municipal de Saquarema

Quadro de Detalhamento da Despesa - QDD  
Exercício de 2023

Órgão.....: 11 Secretaria de Governo  
Unidade Orçamentária: 11.001 Gabinete de Governo

| Código                | Especificação  | Despesa              | Esfera               | Fonte              | ----- Importância -----<br>Detalhada Total da Aplicação |                    |
|-----------------------|--|----------------------|----------------------|--------------------|---|--------------------|
| 04.122.0010.1.076.000 | Modernização das Unidades Administrativa                         |                      |                      |                    |   | 173.000,00         |
| 4.4.90.52.42.00.00    | MOBILIÁRIO EM GERAL  | 864                  | Fiscal               | 170401             | 170.000,00  |                    |
| 4.4.90.52.99.00.00    | OUTROS MATERIAIS PERMANENTES                                     | 865                  | Fiscal               | 170500             | 3.000,00  |                    |
| 04.122.0010.2.155.000 | Operacionalização das Despesas Diversas da Administração Pública |                      |                      |                    |   | 130.000,00         |
| 3.3.90.33.01.00.00    | PASSAGENS E DEMAIS TAXAS   | 866                  | Fiscal               | 170401             | 130.000,00  |                    |
| 04.122.0010.2.163.000 | Operacionalização das Unidades Administrativas                   |                      |                      |                    |   | 15.254.000,00      |
| 3.3.90.14.05.00.00    | DIÁRIAS  | 867                  | Fiscal               | 150100             | 15.000,00   |                    |
| 3.3.90.30.44.00.00    | ADIANTAMENTO   | 868                  | Fiscal               | 150100             | 3.000,00  |                    |
| 3.3.90.30.45.00.00    | MATERIAL DE EXPEDIENTE E ESCRITÓRIO                              | 869                  | Fiscal               | 170500             | 3.000,00  |                    |
| 3.3.90.30.99.00.00    | OUTROS MATERIAIS DE CONSUMO                                      | 870                  | Fiscal               | 170401             | 5.000,00  |                    |
| 3.3.90.35.01.00.00    | ASSESSORIA E CONSULTORIA TÉCNICA                                 | 871                  | Fiscal               | 170401             | 14.500.000,00   |                    |
| 3.3.90.36.06.00.00    | ADIANTAMENTO   | 872                  | Fiscal               | 150100             | 5.000,00  |                    |
| 3.3.90.39.10.00.00    | LOCAÇÕES   | 873                  | Fiscal               | 170401             | 410.000,00  |                    |
| 3.3.90.39.33.00.00    | ADIANTAMENTO   | 874                  | Fiscal               | 150100             | 3.000,00  |                    |
| 3.3.90.39.99.00.00    | OUTROS SERVIÇOS DE TERCEIROS - PESSOA JU                         | 875                  | Fiscal               | 170401             | 310.000,00  |                    |
| 04.126.0024.2.057.000 | Gestão da Tecnologia da Informação da Gestão Pública             |                      |                      |                    |   | 2.570.000,00       |
| 3.3.90.39.99.00.00    | OUTROS SERVIÇOS DE TERCEIROS - PESSOA JU                         | 876                  | Fiscal               | 170401             | 2.020.000,00  |                    |
| 3.3.90.40.02.00.00    | LOCAÇÃO DE SOFTWARE  | 877                  | Fiscal               | 170401             | 550.000,00  |                    |
| 24.131.0013.2.036.000 | Atos Oficiais e Campanhas Publicitárias                          |                      |                      |                    |   | 1.000.000,00       |
| 3.3.90.30.33.00.00    | BANDEIRAS, FLÂMULAS E INSÍGNIAS                                  | 878                  | Fiscal               | 170401             | 100.000,00  |                    |
| 3.3.90.31.01.00.00    | PREMIAÇÕES EM GERAL  | 879                  | Fiscal               | 170401             | 150.000,00  |                    |
| 3.3.90.39.21.00.00    | SERVIÇO DE ALIMENTAÇÃO   | 880                  | Fiscal               | 170401             | 750.000,00  |                    |
| 24.131.0013.2.053.000 | Gestão da Comunicação Institucional                              |                      |                      |                    |   | 435.000,00         |
| 3.3.90.39.18.00.00    | PUBLICAÇÕES DE ATOS OFICIAIS                                     | 881                  | Fiscal               | 170401             | 375.000,00  |                    |
| 3.3.90.39.63.00.00    | SERVIÇOS GRÁFICOS E EDITORIAIS                                   | 882                  | Fiscal               | 170401             | 10.000,00   |                    |
| 3.3.90.39.99.00.00    | OUTROS SERVIÇOS DE TERCEIROS - PESSOA JU                         | 883                  | Fiscal               | 170401             | 50.000,00   |                    |
| Pessoal e Enc.Soc.    |  | Juros Enc.da Dívida  | Outr. Desp.Correntes | Investimentos      | Invers. Financeiras                                     | Amortização Dívida |
| Fiscal                | 0,00   | 0,00                 | 19.389.000,00        | 173.000,00         | 0,00  | 0,00               |
| Segur.                | 0,00   | 0,00                 | 0,00                 | 0,00               | 0,00  | 0,00               |
| Invest.               | 0,00   | 0,00                 | 0,00                 | 0,00               | 0,00  | 0,00               |
| Total                 | 0,00   | 0,00                 | 19.389.000,00        | 173.000,00         | 0,00  | 0,00               |
| Total dos Projetos    |  | Total das Atividades | Total Op. Especiais  | Despesas Correntes | Despesas de Capital                                     | Total Geral        |
| Fiscal                | 173.000,00   | 19.389.000,00        | 0,00                 | 19.389.000,00      | 173.000,00  | 19.562.000,00      |
| Segur.                | 0,00   | 0,00                 | 0,00                 | 0,00               | 0,00  | 0,00               |
| Invest.               | 0,00   | 0,00                 | 0,00                 | 0,00               | 0,00  | 0,00               |
| Total                 | 173.000,00   | 19.389.000,00        | 0,00                 | 19.389.000,00      | 173.000,00  | 19.562.000,00      |

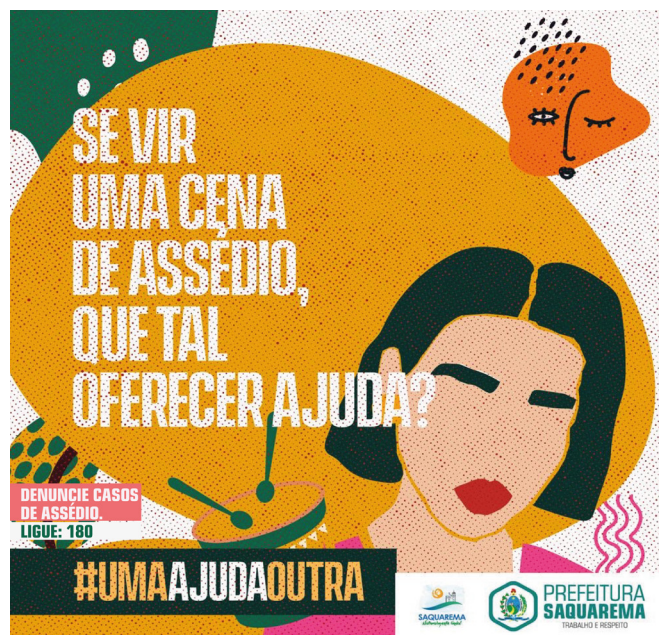

**DIÁRIO OFICIAL DO MUNICÍPIO DE SAQUAREMA**ESTADO DO RIO DE JANEIRO  
Prefeitura Municipal de SaquaremaQuadro de Detalhamento da Despesa - QDD  
Exercício de 2023Órgão.....: 12 Secretaria de Meio Ambiente  
Unidade Orçamentária: 12.020 Fundo de Meio Ambiente

| Código                | Especificação  | Despesa              | Esfera               | Fonte              | ----- Importância ----- |                    |
|-----------------------|--|----------------------|----------------------|--------------------|-------------------------|--------------------|
|                       |  |                      |                      |                    | Detalhada               | Total da Aplicação |
| 18.122.0003.1.054.000 | Desapropriação de Bens Moveis e Bens Imóveis                                     |                      |                      |                    |                         | 700.000,00         |
| 4.4.90.61.01.00.00    | AQUISIÇÃO DE IMÓVEIS   | 884                  | Fiscal               | 150000             | 700.000,00              | 700.000,00         |
| 18.122.0010.2.163.000 | Operacionalização das Unidades Administrativas                                   |                      |                      |                    |                         | 17.000,00          |
| 3.3.90.14.05.00.00    | DIÁRIAS  | 885                  | Fiscal               | 150000             | 3.000,00                |                    |
| 3.3.90.30.44.00.00    | ADIANTAMENTO   | 886                  | Fiscal               | 150000             | 3.000,00                |                    |
| 3.3.90.30.99.00.00    | OUTROS MATERIAIS DE CONSUMO  | 887                  | Fiscal               | 150000             | 5.000,00                |                    |
| 3.3.90.36.06.00.00    | ADIANTAMENTO   | 888                  | Fiscal               | 150000             | 3.000,00                |                    |
| 3.3.90.39.33.00.00    | ADIANTAMENTO   | 889                  | Fiscal               | 150000             | 3.000,00                |                    |
| 18.122.0014.2.128.000 | Operacionalização da Frota de Veículos da Gestão Ambiental                       |                      |                      |                    |                         | 50.000,00          |
| 3.3.90.39.10.00.00    | LOCAÇÕES   | 890                  | Fiscal               | 150000             | 50.000,00               |                    |
| 18.122.0024.1.076.000 | Modernização das Unidade Administrativa  |                      |                      |                    |                         | 100.000,00         |
| 4.4.90.52.99.00.00    | OUTROS MATERIAIS PERMANENTES   | 891                  | Fiscal               | 150000             | 100.000,00              |                    |
| 18.126.0024.1.076.000 | Modernização das Unidade Administrativa  |                      |                      |                    |                         | 200.000,00         |
| 4.4.90.52.03.00.00    | MÁQUINAS E EQUIPAMENTOS DE INFORMÁTICA E   | 892                  | Fiscal               | 150000             | 200.000,00              |                    |
| 18.128.0010.2.042.000 | Formação e Capacitação de Recursos Humanos                                       |                      |                      |                    |                         | 20.000,00          |
| 3.3.90.39.97.00.00    | TREINAMENTO/CAPACITAÇÃO  | 893                  | Fiscal               | 150000             | 20.000,00               |                    |
| 18.541.0016.1.099.000 | Construção da Sede das Unidades de Conservação                                   |                      |                      |                    |                         | 300.000,00         |
| 4.4.90.51.04.00.00    | CONSTRUÇÃO EM ÁREA DE DOMÍNIO PÚBLICO  | 894                  | Fiscal               | 150000             | 300.000,00              |                    |
| 18.541.0016.2.100.000 | Manutenção e Modernização dos Equipamentos Ambientais                            |                      |                      |                    |                         | 100.000,00         |
| 3.3.90.39.06.00.00    | MANUTENÇÃO E CONSERVAÇÃO   | 895                  | Fiscal               | 150000             | 100.000,00              |                    |
| 18.541.0016.2.103.000 | Monitoramento, Análise e Impacto e Estudo Ambiental                              |                      |                      |                    |                         | 3.248.000,00       |
| 3.3.90.39.80.00.00    | ELABORAÇÃO DE PROJETOS   | 896                  | Fiscal               | 150000             | 3.218.000,00            |                    |
| 3.3.90.39.99.00.00    | OUTROS SERVIÇOS DE TERCEIROS - PESSOA JU   | 897                  | Fiscal               | 150000             | 30.000,00               |                    |
| 18.541.0016.2.145.000 | Operacionalização das Ações Ambientais de Cercamento, Plaqueamento e Recuperação |                      |                      |                    |                         | 100.000,00         |
| 3.3.90.39.06.00.00    | MANUTENÇÃO E CONSERVAÇÃO   | 898                  | Fiscal               | 150000             | 100.000,00              |                    |
| 18.541.0016.2.170.000 | Operacionalização das Unidades de Conservação                                    |                      |                      |                    |                         | 300.000,00         |
| 3.3.90.39.80.00.00    | ELABORAÇÃO DE PROJETOS   | 899                  | Fiscal               | 150000             | 300.000,00              |                    |
| 18.541.0016.2.175.000 | Operacionalização de Programas Educativos Ambientais                             |                      |                      |                    |                         | 30.000,00          |
| 3.3.90.32.99.00.00    | OUTROS MATERIAIS DE DISTRIBUIÇÃO GRATUIT   | 900                  | Fiscal               | 150000             | 10.000,00               |                    |
| 3.3.90.39.99.00.00    | OUTROS SERVIÇOS DE TERCEIROS - PESSOA JU   | 901                  | Fiscal               | 150000             | 5.000,00                |                    |
| 4.4.90.52.11.00.00    | MATERIAIS E EQUIPAMENTOS PARA EVENTOS  | 902                  | Fiscal               | 150000             | 15.000,00               |                    |
| 18.541.0016.2.246.000 | Operacionalização dos Sistemas Gestão e Proteção Ambiental                       |                      |                      |                    |                         | 20.000,00          |
| 3.3.90.30.06.00.00    | VESTUÁRIO, UNIFORME E FARDAMENTO   | 903                  | Fiscal               | 150000             | 20.000,00               |                    |
| Pessoal e Enc.Soc.    |  | Juros Enc.da Dívida  | Outr. Desp.Correntes | Investimentos      | Invers. Financeiras     | Amortização Dívida |
| Fiscal                | 0,00   | 0,00                 | 3.870.000,00         | 1.315.000,00       | 0,00                    | 0,00               |
| Segur.                | 0,00   | 0,00                 | 0,00                 | 0,00               | 0,00                    | 0,00               |
| Invest.               | 0,00   | 0,00                 | 0,00                 | 0,00               | 0,00                    | 0,00               |
| Total                 | 0,00   | 0,00                 | 3.870.000,00         | 1.315.000,00       | 0,00                    | 0,00               |
| Total dos Projetos    |  | Total das Atividades | Total Op. Especiais  | Despesas Correntes | Despesas de Capital     | Total Geral        |
| Fiscal                | 1.300.000,00   | 3.885.000,00         | 0,00                 | 3.870.000,00       | 1.315.000,00            | 5.185.000,00       |
| Segur.                | 0,00   | 0,00                 | 0,00                 | 0,00               | 0,00                    | 0,00               |
| Invest.               | 0,00   | 0,00                 | 0,00                 | 0,00               | 0,00                    | 0,00               |
| Total                 | 1.300.000,00   | 3.885.000,00         | 0,00                 | 3.870.000,00       | 1.315.000,00            | 5.185.000,00       |

## DIÁRIO OFICIAL DO MUNICÍPIO DE SAQUAREMA

ESTADO DO RIO DE JANEIRO  
 Prefeitura Municipal de Saquarema

Quadro de Detalhamento da Despesa - QDD  
 Exercício de 2023

Órgão.....: 13 Secretaria de Obras Públicas  
 Unidade Orçamentária: 13.001 Gabinete de Obras Públicas

| Código   | Especificação  | Despesa                     | Esfera                     | Fonte                     | ----- Importância -----<br>Detalhada Total da Aplicação |                      |        |                    |                     |                      |               |                     |                    |      |      |      |              |               |      |      |      |      |      |      |      |      |      |      |      |      |      |      |      |      |      |      |      |              |               |      |      |              |  |  |  |  |  |  |                           |  |                             |                            |                           |                            |                    |        |               |            |      |              |               |               |        |      |      |      |      |      |      |         |      |      |      |      |      |      |              |                      |                   |             |                     |                      |                      |
|--|--|-----------------------------|----------------------------|---------------------------|---|----------------------|--------|--------------------|---------------------|----------------------|---------------|---------------------|--------------------|------|------|------|--------------|---------------|------|------|------|------|------|------|------|------|------|------|------|------|------|------|------|------|------|------|------|--------------|---------------|------|------|--------------|--|--|--|--|--|--|---------------------------|--|-----------------------------|----------------------------|---------------------------|----------------------------|--------------------|--------|---------------|------------|------|--------------|---------------|---------------|--------|------|------|------|------|------|------|---------|------|------|------|------|------|------|--------------|----------------------|-------------------|-------------|---------------------|----------------------|----------------------|
| 04.122.0010.1.076.000  | Modernização das Unidade Administrativa                          |                             |                            |                           |   | 75.000,00            |        |                    |                     |                      |               |                     |                    |      |      |      |              |               |      |      |      |      |      |      |      |      |      |      |      |      |      |      |      |      |      |      |      |              |               |      |      |              |  |  |  |  |  |  |                           |  |                             |                            |                           |                            |                    |        |               |            |      |              |               |               |        |      |      |      |      |      |      |         |      |      |      |      |      |      |              |                      |                   |             |                     |                      |                      |
| 4.4.90.52.42.00.00   | MOBILIARIO EM GERAL  | 904                         | Fiscal                     | 170401                    | 50.000,00   |                      |        |                    |                     |                      |               |                     |                    |      |      |      |              |               |      |      |      |      |      |      |      |      |      |      |      |      |      |      |      |      |      |      |      |              |               |      |      |              |  |  |  |  |  |  |                           |  |                             |                            |                           |                            |                    |        |               |            |      |              |               |               |        |      |      |      |      |      |      |         |      |      |      |      |      |      |              |                      |                   |             |                     |                      |                      |
| 4.4.90.52.99.00.00   | OUTROS MATERIAIS PERMANENTES                                     | 905                         | Fiscal                     | 170401                    | 25.000,00   |                      |        |                    |                     |                      |               |                     |                    |      |      |      |              |               |      |      |      |      |      |      |      |      |      |      |      |      |      |      |      |      |      |      |      |              |               |      |      |              |  |  |  |  |  |  |                           |  |                             |                            |                           |                            |                    |        |               |            |      |              |               |               |        |      |      |      |      |      |      |         |      |      |      |      |      |      |              |                      |                   |             |                     |                      |                      |
| 04.122.0010.2.153.000  | Operacionalização das Despesas com a Devolução de Recursos       |                             |                            |                           |   | 10.000,00            |        |                    |                     |                      |               |                     |                    |      |      |      |              |               |      |      |      |      |      |      |      |      |      |      |      |      |      |      |      |      |      |      |      |              |               |      |      |              |  |  |  |  |  |  |                           |  |                             |                            |                           |                            |                    |        |               |            |      |              |               |               |        |      |      |      |      |      |      |         |      |      |      |      |      |      |              |                      |                   |             |                     |                      |                      |
| 3.3.30.93.01.00.00   | DEVOLUÇÃO DE RECURSOS - CONVÊNIOS E AFIN                         | 906                         | Fiscal                     | 150100                    | 10.000,00   |                      |        |                    |                     |                      |               |                     |                    |      |      |      |              |               |      |      |      |      |      |      |      |      |      |      |      |      |      |      |      |      |      |      |      |              |               |      |      |              |  |  |  |  |  |  |                           |  |                             |                            |                           |                            |                    |        |               |            |      |              |               |               |        |      |      |      |      |      |      |         |      |      |      |      |      |      |              |                      |                   |             |                     |                      |                      |
| 04.122.0010.2.155.000  | Operacionalização das Despesas Diversas da Administração Pública |                             |                            |                           |   | 55.000,00            |        |                    |                     |                      |               |                     |                    |      |      |      |              |               |      |      |      |      |      |      |      |      |      |      |      |      |      |      |      |      |      |      |      |              |               |      |      |              |  |  |  |  |  |  |                           |  |                             |                            |                           |                            |                    |        |               |            |      |              |               |               |        |      |      |      |      |      |      |         |      |      |      |      |      |      |              |                      |                   |             |                     |                      |                      |
| 3.3.90.39.38.00.00   | TAXAS DIVERSAS   | 907                         | Fiscal                     | 150100                    | 50.000,00   |                      |        |                    |                     |                      |               |                     |                    |      |      |      |              |               |      |      |      |      |      |      |      |      |      |      |      |      |      |      |      |      |      |      |      |              |               |      |      |              |  |  |  |  |  |  |                           |  |                             |                            |                           |                            |                    |        |               |            |      |              |               |               |        |      |      |      |      |      |      |         |      |      |      |      |      |      |              |                      |                   |             |                     |                      |                      |
| 3.3.90.39.50.00.00   | CUSTAS - CARTÓRIO  | 908                         | Fiscal                     | 170401                    | 5.000,00  |                      |        |                    |                     |                      |               |                     |                    |      |      |      |              |               |      |      |      |      |      |      |      |      |      |      |      |      |      |      |      |      |      |      |      |              |               |      |      |              |  |  |  |  |  |  |                           |  |                             |                            |                           |                            |                    |        |               |            |      |              |               |               |        |      |      |      |      |      |      |         |      |      |      |      |      |      |              |                      |                   |             |                     |                      |                      |
| 04.122.0010.2.163.000  | Operacionalização das Unidades Administrativas                   |                             |                            |                           |   | 675.000,00           |        |                    |                     |                      |               |                     |                    |      |      |      |              |               |      |      |      |      |      |      |      |      |      |      |      |      |      |      |      |      |      |      |      |              |               |      |      |              |  |  |  |  |  |  |                           |  |                             |                            |                           |                            |                    |        |               |            |      |              |               |               |        |      |      |      |      |      |      |         |      |      |      |      |      |      |              |                      |                   |             |                     |                      |                      |
| 3.3.90.14.05.00.00   | DIÁRIAS  | 909                         | Fiscal                     | 150100                    | 30.000,00   |                      |        |                    |                     |                      |               |                     |                    |      |      |      |              |               |      |      |      |      |      |      |      |      |      |      |      |      |      |      |      |      |      |      |      |              |               |      |      |              |  |  |  |  |  |  |                           |  |                             |                            |                           |                            |                    |        |               |            |      |              |               |               |        |      |      |      |      |      |      |         |      |      |      |      |      |      |              |                      |                   |             |                     |                      |                      |
| 3.3.90.30.34.00.00   | MATERIAL DE PROTEÇÃO E SEGURANÇA                                 | 910                         | Fiscal                     | 170401                    | 25.000,00   |                      |        |                    |                     |                      |               |                     |                    |      |      |      |              |               |      |      |      |      |      |      |      |      |      |      |      |      |      |      |      |      |      |      |      |              |               |      |      |              |  |  |  |  |  |  |                           |  |                             |                            |                           |                            |                    |        |               |            |      |              |               |               |        |      |      |      |      |      |      |         |      |      |      |      |      |      |              |                      |                   |             |                     |                      |                      |
| 3.3.90.30.44.00.00   | ADIANTAMENTO   | 911                         | Fiscal                     | 150100                    | 15.000,00   |                      |        |                    |                     |                      |               |                     |                    |      |      |      |              |               |      |      |      |      |      |      |      |      |      |      |      |      |      |      |      |      |      |      |      |              |               |      |      |              |  |  |  |  |  |  |                           |  |                             |                            |                           |                            |                    |        |               |            |      |              |               |               |        |      |      |      |      |      |      |         |      |      |      |      |      |      |              |                      |                   |             |                     |                      |                      |
| 3.3.90.30.45.00.00   | MATERIAL DE EXPEDIENTE E ESCRITÓRIO                              | 912                         | Fiscal                     | 170401                    | 25.000,00   |                      |        |                    |                     |                      |               |                     |                    |      |      |      |              |               |      |      |      |      |      |      |      |      |      |      |      |      |      |      |      |      |      |      |      |              |               |      |      |              |  |  |  |  |  |  |                           |  |                             |                            |                           |                            |                    |        |               |            |      |              |               |               |        |      |      |      |      |      |      |         |      |      |      |      |      |      |              |                      |                   |             |                     |                      |                      |
| 3.3.90.30.99.00.00   | OUTROS MATERIAIS DE CONSUMO                                      | 913                         | Fiscal                     | 170401                    | 25.000,00   |                      |        |                    |                     |                      |               |                     |                    |      |      |      |              |               |      |      |      |      |      |      |      |      |      |      |      |      |      |      |      |      |      |      |      |              |               |      |      |              |  |  |  |  |  |  |                           |  |                             |                            |                           |                            |                    |        |               |            |      |              |               |               |        |      |      |      |      |      |      |         |      |      |      |      |      |      |              |                      |                   |             |                     |                      |                      |
| 3.3.90.36.06.00.00   | ADIANTAMENTO   | 914                         | Fiscal                     | 150100                    | 15.000,00   |                      |        |                    |                     |                      |               |                     |                    |      |      |      |              |               |      |      |      |      |      |      |      |      |      |      |      |      |      |      |      |      |      |      |      |              |               |      |      |              |  |  |  |  |  |  |                           |  |                             |                            |                           |                            |                    |        |               |            |      |              |               |               |        |      |      |      |      |      |      |         |      |      |      |      |      |      |              |                      |                   |             |                     |                      |                      |
| 3.3.90.39.10.00.00   | LOCAÇÕES   | 915                         | Fiscal                     | 170401                    | 25.000,00   |                      |        |                    |                     |                      |               |                     |                    |      |      |      |              |               |      |      |      |      |      |      |      |      |      |      |      |      |      |      |      |      |      |      |      |              |               |      |      |              |  |  |  |  |  |  |                           |  |                             |                            |                           |                            |                    |        |               |            |      |              |               |               |        |      |      |      |      |      |      |         |      |      |      |      |      |      |              |                      |                   |             |                     |                      |                      |
| 3.3.90.39.33.00.00   | ADIANTAMENTO   | 916                         | Fiscal                     | 150100                    | 15.000,00   |                      |        |                    |                     |                      |               |                     |                    |      |      |      |              |               |      |      |      |      |      |      |      |      |      |      |      |      |      |      |      |      |      |      |      |              |               |      |      |              |  |  |  |  |  |  |                           |  |                             |                            |                           |                            |                    |        |               |            |      |              |               |               |        |      |      |      |      |      |      |         |      |      |      |      |      |      |              |                      |                   |             |                     |                      |                      |
| 3.3.90.39.99.00.00   | OUTROS SERVIÇOS DE TERCEIROS - PESSOA JU                         | 917                         | Fiscal                     | 170401                    | 500.000,00  |                      |        |                    |                     |                      |               |                     |                    |      |      |      |              |               |      |      |      |      |      |      |      |      |      |      |      |      |      |      |      |      |      |      |      |              |               |      |      |              |  |  |  |  |  |  |                           |  |                             |                            |                           |                            |                    |        |               |            |      |              |               |               |        |      |      |      |      |      |      |         |      |      |      |      |      |      |              |                      |                   |             |                     |                      |                      |
| 04.126.0024.2.057.000  | Gestão da Tecnologia da Informação da Gestão Pública             |                             |                            |                           |   | 15.000,00            |        |                    |                     |                      |               |                     |                    |      |      |      |              |               |      |      |      |      |      |      |      |      |      |      |      |      |      |      |      |      |      |      |      |              |               |      |      |              |  |  |  |  |  |  |                           |  |                             |                            |                           |                            |                    |        |               |            |      |              |               |               |        |      |      |      |      |      |      |         |      |      |      |      |      |      |              |                      |                   |             |                     |                      |                      |
| 3.3.90.40.02.00.00   | LOCAÇÃO DE SOFTWARE  | 918                         | Fiscal                     | 170401                    | 15.000,00   |                      |        |                    |                     |                      |               |                     |                    |      |      |      |              |               |      |      |      |      |      |      |      |      |      |      |      |      |      |      |      |      |      |      |      |              |               |      |      |              |  |  |  |  |  |  |                           |  |                             |                            |                           |                            |                    |        |               |            |      |              |               |               |        |      |      |      |      |      |      |         |      |      |      |      |      |      |              |                      |                   |             |                     |                      |                      |
| 04.128.0010.2.042.000  | Formação e Capacitação de Recursos Humanos                       |                             |                            |                           |   | 25.000,00            |        |                    |                     |                      |               |                     |                    |      |      |      |              |               |      |      |      |      |      |      |      |      |      |      |      |      |      |      |      |      |      |      |      |              |               |      |      |              |  |  |  |  |  |  |                           |  |                             |                            |                           |                            |                    |        |               |            |      |              |               |               |        |      |      |      |      |      |      |         |      |      |      |      |      |      |              |                      |                   |             |                     |                      |                      |
| 3.3.90.39.97.00.00   | TREINAMENTO/CAPACITAÇÃO  | 919                         | Fiscal                     | 170401                    | 25.000,00   |                      |        |                    |                     |                      |               |                     |                    |      |      |      |              |               |      |      |      |      |      |      |      |      |      |      |      |      |      |      |      |      |      |      |      |              |               |      |      |              |  |  |  |  |  |  |                           |  |                             |                            |                           |                            |                    |        |               |            |      |              |               |               |        |      |      |      |      |      |      |         |      |      |      |      |      |      |              |                      |                   |             |                     |                      |                      |
| 15.122.0003.1.033.000  | Construção, Ampliação e Reforma das Unidades Administrativas     |                             |                            |                           |   | 5.300.000,00         |        |                    |                     |                      |               |                     |                    |      |      |      |              |               |      |      |      |      |      |      |      |      |      |      |      |      |      |      |      |      |      |      |      |              |               |      |      |              |  |  |  |  |  |  |                           |  |                             |                            |                           |                            |                    |        |               |            |      |              |               |               |        |      |      |      |      |      |      |         |      |      |      |      |      |      |              |                      |                   |             |                     |                      |                      |
| 3.3.90.39.06.00.00   | MANUTENÇÃO E CONSERVAÇÃO   | 920                         | Fiscal                     | 170401                    | 500.000,00  |                      |        |                    |                     |                      |               |                     |                    |      |      |      |              |               |      |      |      |      |      |      |      |      |      |      |      |      |      |      |      |      |      |      |      |              |               |      |      |              |  |  |  |  |  |  |                           |  |                             |                            |                           |                            |                    |        |               |            |      |              |               |               |        |      |      |      |      |      |      |         |      |      |      |      |      |      |              |                      |                   |             |                     |                      |                      |
| 4.4.90.51.04.00.00   | CONSTRUÇÃO EM ÁREA DE DOMÍNIO PÚBLICO                            | 921                         | Fiscal                     | 170401                    | 1.800.000,00  |                      |        |                    |                     |                      |               |                     |                    |      |      |      |              |               |      |      |      |      |      |      |      |      |      |      |      |      |      |      |      |      |      |      |      |              |               |      |      |              |  |  |  |  |  |  |                           |  |                             |                            |                           |                            |                    |        |               |            |      |              |               |               |        |      |      |      |      |      |      |         |      |      |      |      |      |      |              |                      |                   |             |                     |                      |                      |
| 4.4.90.51.06.00.00   | EDIFICAÇÕES PÚBLICAS   | 922                         | Fiscal                     | 170401                    | 3.000.000,00  |                      |        |                    |                     |                      |               |                     |                    |      |      |      |              |               |      |      |      |      |      |      |      |      |      |      |      |      |      |      |      |      |      |      |      |              |               |      |      |              |  |  |  |  |  |  |                           |  |                             |                            |                           |                            |                    |        |               |            |      |              |               |               |        |      |      |      |      |      |      |         |      |      |      |      |      |      |              |                      |                   |             |                     |                      |                      |
| 15.122.0037.1.058.000  | Gerenciamento e Elaboração de Projetos                           |                             |                            |                           |   | 7.470.000,00         |        |                    |                     |                      |               |                     |                    |      |      |      |              |               |      |      |      |      |      |      |      |      |      |      |      |      |      |      |      |      |      |      |      |              |               |      |      |              |  |  |  |  |  |  |                           |  |                             |                            |                           |                            |                    |        |               |            |      |              |               |               |        |      |      |      |      |      |      |         |      |      |      |      |      |      |              |                      |                   |             |                     |                      |                      |
| 3.3.90.39.80.00.00   | ELABORAÇÃO DE PROJETOS   | 923                         | Fiscal                     | 170401                    | 1.570.000,00  |                      |        |                    |                     |                      |               |                     |                    |      |      |      |              |               |      |      |      |      |      |      |      |      |      |      |      |      |      |      |      |      |      |      |      |              |               |      |      |              |  |  |  |  |  |  |                           |  |                             |                            |                           |                            |                    |        |               |            |      |              |               |               |        |      |      |      |      |      |      |         |      |      |      |      |      |      |              |                      |                   |             |                     |                      |                      |
| 3.3.90.39.99.00.00   | OUTROS SERVIÇOS DE TERCEIROS - PESSOA JU                         | 924                         | Fiscal                     | 170401                    | 5.900.000,00  |                      |        |                    |                     |                      |               |                     |                    |      |      |      |              |               |      |      |      |      |      |      |      |      |      |      |      |      |      |      |      |      |      |      |      |              |               |      |      |              |  |  |  |  |  |  |                           |  |                             |                            |                           |                            |                    |        |               |            |      |              |               |               |        |      |      |      |      |      |      |         |      |      |      |      |      |      |              |                      |                   |             |                     |                      |                      |
| 15.451.0023.1.074.000  | Revitalização e Ampliação da Infraestrutura Viária               |                             |                            |                           |   | 1.600.000,00         |        |                    |                     |                      |               |                     |                    |      |      |      |              |               |      |      |      |      |      |      |      |      |      |      |      |      |      |      |      |      |      |      |      |              |               |      |      |              |  |  |  |  |  |  |                           |  |                             |                            |                           |                            |                    |        |               |            |      |              |               |               |        |      |      |      |      |      |      |         |      |      |      |      |      |      |              |                      |                   |             |                     |                      |                      |
| 4.4.90.51.08.00.00   | PAVIMENTAÇÃO, DRENAGEM, PONTE E PASSAREL                         | 925                         | Fiscal                     | 170500                    | 1.600.000,00  |                      |        |                    |                     |                      |               |                     |                    |      |      |      |              |               |      |      |      |      |      |      |      |      |      |      |      |      |      |      |      |      |      |      |      |              |               |      |      |              |  |  |  |  |  |  |                           |  |                             |                            |                           |                            |                    |        |               |            |      |              |               |               |        |      |      |      |      |      |      |         |      |      |      |      |      |      |              |                      |                   |             |                     |                      |                      |
| 20.608.0027.1.030.000  | Construção do Parque de Exposições Agropecuárias                 |                             |                            |                           |   | 9.000.000,00         |        |                    |                     |                      |               |                     |                    |      |      |      |              |               |      |      |      |      |      |      |      |      |      |      |      |      |      |      |      |      |      |      |      |              |               |      |      |              |  |  |  |  |  |  |                           |  |                             |                            |                           |                            |                    |        |               |            |      |              |               |               |        |      |      |      |      |      |      |         |      |      |      |      |      |      |              |                      |                   |             |                     |                      |                      |
| 4.4.90.51.04.00.00   | CONSTRUÇÃO EM ÁREA DE DOMÍNIO PÚBLICO                            | 926                         | Fiscal                     | 170401                    | 9.000.000,00  |                      |        |                    |                     |                      |               |                     |                    |      |      |      |              |               |      |      |      |      |      |      |      |      |      |      |      |      |      |      |      |      |      |      |      |              |               |      |      |              |  |  |  |  |  |  |                           |  |                             |                            |                           |                            |                    |        |               |            |      |              |               |               |        |      |      |      |      |      |      |         |      |      |      |      |      |      |              |                      |                   |             |                     |                      |                      |
| 27.812.0003.1.072.000  | Revitalização e Ampliação da Infraestrutura Esportiva e de Lazer |                             |                            |                           |   | 900.000,00           |        |                    |                     |                      |               |                     |                    |      |      |      |              |               |      |      |      |      |      |      |      |      |      |      |      |      |      |      |      |      |      |      |      |              |               |      |      |              |  |  |  |  |  |  |                           |  |                             |                            |                           |                            |                    |        |               |            |      |              |               |               |        |      |      |      |      |      |      |         |      |      |      |      |      |      |              |                      |                   |             |                     |                      |                      |
| 4.4.90.51.03.00.00   | CONSTRUÇÃO DE UNIDADES ESPORTIVAS                                | 927                         | Fiscal                     | 170401                    | 900.000,00  |                      |        |                    |                     |                      |               |                     |                    |      |      |      |              |               |      |      |      |      |      |      |      |      |      |      |      |      |      |      |      |      |      |      |      |              |               |      |      |              |  |  |  |  |  |  |                           |  |                             |                            |                           |                            |                    |        |               |            |      |              |               |               |        |      |      |      |      |      |      |         |      |      |      |      |      |      |              |                      |                   |             |                     |                      |                      |
| <table border="0" style="width: 100%;"> <tr> <td style="width: 15%;">Fiscal</td> <td style="width: 15%;">Pessoal e Enc.Soc.</td> <td style="width: 15%;">Juros Enc.da Dívida</td> <td style="width: 15%;">Outr. Desp.Correntes</td> <td style="width: 15%;">Investimentos</td> <td style="width: 15%;">Invers. Financeiras</td> <td style="width: 15%;">Amortização Dívida</td> </tr> <tr> <td>0,00</td> <td>0,00</td> <td>0,00</td> <td>8.750.000,00</td> <td>16.375.000,00</td> <td>0,00</td> <td>0,00</td> </tr> <tr> <td>0,00</td> <td>0,00</td> <td>0,00</td> <td>0,00</td> <td>0,00</td> <td>0,00</td> <td>0,00</td> </tr> <tr> <td>0,00</td> <td>0,00</td> <td>0,00</td> <td>0,00</td> <td>0,00</td> <td>0,00</td> <td>0,00</td> </tr> <tr> <td>0,00</td> <td>0,00</td> <td>0,00</td> <td>8.750.000,00</td> <td>16.375.000,00</td> <td>0,00</td> <td>0,00</td> </tr> <tr> <td colspan="7"><b>Total</b></td> </tr> <tr> <td colspan="2"><b>Total dos Projetos</b></td> <td><b>Total das Atividades</b></td> <td><b>Total Op. Especiais</b></td> <td><b>Despesas Correntes</b></td> <td><b>Despesas de Capital</b></td> <td><b>Total Geral</b></td> </tr> <tr> <td>Fiscal</td> <td>24.345.000,00</td> <td>780.000,00</td> <td>0,00</td> <td>8.750.000,00</td> <td>16.375.000,00</td> <td>25.125.000,00</td> </tr> <tr> <td>Segur.</td> <td>0,00</td> <td>0,00</td> <td>0,00</td> <td>0,00</td> <td>0,00</td> <td>0,00</td> </tr> <tr> <td>Invest.</td> <td>0,00</td> <td>0,00</td> <td>0,00</td> <td>0,00</td> <td>0,00</td> <td>0,00</td> </tr> <tr> <td><b>Total</b></td> <td><b>24.345.000,00</b></td> <td><b>780.000,00</b></td> <td><b>0,00</b></td> <td><b>8.750.000,00</b></td> <td><b>16.375.000,00</b></td> <td><b>25.125.000,00</b></td> </tr> </table> |  |                             |                            |                           |   |                      | Fiscal | Pessoal e Enc.Soc. | Juros Enc.da Dívida | Outr. Desp.Correntes | Investimentos | Invers. Financeiras | Amortização Dívida | 0,00 | 0,00 | 0,00 | 8.750.000,00 | 16.375.000,00 | 0,00 | 0,00 | 0,00 | 0,00 | 0,00 | 0,00 | 0,00 | 0,00 | 0,00 | 0,00 | 0,00 | 0,00 | 0,00 | 0,00 | 0,00 | 0,00 | 0,00 | 0,00 | 0,00 | 8.750.000,00 | 16.375.000,00 | 0,00 | 0,00 | <b>Total</b> |  |  |  |  |  |  | <b>Total dos Projetos</b> |  | <b>Total das Atividades</b> | <b>Total Op. Especiais</b> | <b>Despesas Correntes</b> | <b>Despesas de Capital</b> | <b>Total Geral</b> | Fiscal | 24.345.000,00 | 780.000,00 | 0,00 | 8.750.000,00 | 16.375.000,00 | 25.125.000,00 | Segur. | 0,00 | 0,00 | 0,00 | 0,00 | 0,00 | 0,00 | Invest. | 0,00 | 0,00 | 0,00 | 0,00 | 0,00 | 0,00 | <b>Total</b> | <b>24.345.000,00</b> | <b>780.000,00</b> | <b>0,00</b> | <b>8.750.000,00</b> | <b>16.375.000,00</b> | <b>25.125.000,00</b> |
| Fiscal   | Pessoal e Enc.Soc.   | Juros Enc.da Dívida         | Outr. Desp.Correntes       | Investimentos             | Invers. Financeiras                                     | Amortização Dívida   |        |                    |                     |                      |               |                     |                    |      |      |      |              |               |      |      |      |      |      |      |      |      |      |      |      |      |      |      |      |      |      |      |      |              |               |      |      |              |  |  |  |  |  |  |                           |  |                             |                            |                           |                            |                    |        |               |            |      |              |               |               |        |      |      |      |      |      |      |         |      |      |      |      |      |      |              |                      |                   |             |                     |                      |                      |
| 0,00   | 0,00   | 0,00                        | 8.750.000,00               | 16.375.000,00             | 0,00  | 0,00                 |        |                    |                     |                      |               |                     |                    |      |      |      |              |               |      |      |      |      |      |      |      |      |      |      |      |      |      |      |      |      |      |      |      |              |               |      |      |              |  |  |  |  |  |  |                           |  |                             |                            |                           |                            |                    |        |               |            |      |              |               |               |        |      |      |      |      |      |      |         |      |      |      |      |      |      |              |                      |                   |             |                     |                      |                      |
| 0,00   | 0,00   | 0,00                        | 0,00                       | 0,00                      | 0,00  | 0,00                 |        |                    |                     |                      |               |                     |                    |      |      |      |              |               |      |      |      |      |      |      |      |      |      |      |      |      |      |      |      |      |      |      |      |              |               |      |      |              |  |  |  |  |  |  |                           |  |                             |                            |                           |                            |                    |        |               |            |      |              |               |               |        |      |      |      |      |      |      |         |      |      |      |      |      |      |              |                      |                   |             |                     |                      |                      |
| 0,00   | 0,00   | 0,00                        | 0,00                       | 0,00                      | 0,00  | 0,00                 |        |                    |                     |                      |               |                     |                    |      |      |      |              |               |      |      |      |      |      |      |      |      |      |      |      |      |      |      |      |      |      |      |      |              |               |      |      |              |  |  |  |  |  |  |                           |  |                             |                            |                           |                            |                    |        |               |            |      |              |               |               |        |      |      |      |      |      |      |         |      |      |      |      |      |      |              |                      |                   |             |                     |                      |                      |
| 0,00   | 0,00   | 0,00                        | 8.750.000,00               | 16.375.000,00             | 0,00  | 0,00                 |        |                    |                     |                      |               |                     |                    |      |      |      |              |               |      |      |      |      |      |      |      |      |      |      |      |      |      |      |      |      |      |      |      |              |               |      |      |              |  |  |  |  |  |  |                           |  |                             |                            |                           |                            |                    |        |               |            |      |              |               |               |        |      |      |      |      |      |      |         |      |      |      |      |      |      |              |                      |                   |             |                     |                      |                      |
| <b>Total</b>   |  |                             |                            |                           |   |                      |        |                    |                     |                      |               |                     |                    |      |      |      |              |               |      |      |      |      |      |      |      |      |      |      |      |      |      |      |      |      |      |      |      |              |               |      |      |              |  |  |  |  |  |  |                           |  |                             |                            |                           |                            |                    |        |               |            |      |              |               |               |        |      |      |      |      |      |      |         |      |      |      |      |      |      |              |                      |                   |             |                     |                      |                      |
| <b>Total dos Projetos</b>  |  | <b>Total das Atividades</b> | <b>Total Op. Especiais</b> | <b>Despesas Correntes</b> | <b>Despesas de Capital</b>                              | <b>Total Geral</b>   |        |                    |                     |                      |               |                     |                    |      |      |      |              |               |      |      |      |      |      |      |      |      |      |      |      |      |      |      |      |      |      |      |      |              |               |      |      |              |  |  |  |  |  |  |                           |  |                             |                            |                           |                            |                    |        |               |            |      |              |               |               |        |      |      |      |      |      |      |         |      |      |      |      |      |      |              |                      |                   |             |                     |                      |                      |
| Fiscal   | 24.345.000,00  | 780.000,00                  | 0,00                       | 8.750.000,00              | 16.375.000,00   | 25.125.000,00        |        |                    |                     |                      |               |                     |                    |      |      |      |              |               |      |      |      |      |      |      |      |      |      |      |      |      |      |      |      |      |      |      |      |              |               |      |      |              |  |  |  |  |  |  |                           |  |                             |                            |                           |                            |                    |        |               |            |      |              |               |               |        |      |      |      |      |      |      |         |      |      |      |      |      |      |              |                      |                   |             |                     |                      |                      |
| Segur.   | 0,00   | 0,00                        | 0,00                       | 0,00                      | 0,00  | 0,00                 |        |                    |                     |                      |               |                     |                    |      |      |      |              |               |      |      |      |      |      |      |      |      |      |      |      |      |      |      |      |      |      |      |      |              |               |      |      |              |  |  |  |  |  |  |                           |  |                             |                            |                           |                            |                    |        |               |            |      |              |               |               |        |      |      |      |      |      |      |         |      |      |      |      |      |      |              |                      |                   |             |                     |                      |                      |
| Invest.  | 0,00   | 0,00                        | 0,00                       | 0,00                      | 0,00  | 0,00                 |        |                    |                     |                      |               |                     |                    |      |      |      |              |               |      |      |      |      |      |      |      |      |      |      |      |      |      |      |      |      |      |      |      |              |               |      |      |              |  |  |  |  |  |  |                           |  |                             |                            |                           |                            |                    |        |               |            |      |              |               |               |        |      |      |      |      |      |      |         |      |      |      |      |      |      |              |                      |                   |             |                     |                      |                      |
| <b>Total</b>   | <b>24.345.000,00</b>   | <b>780.000,00</b>           | <b>0,00</b>                | <b>8.750.000,00</b>       | <b>16.375.000,00</b>                                    | <b>25.125.000,00</b> |        |                    |                     |                      |               |                     |                    |      |      |      |              |               |      |      |      |      |      |      |      |      |      |      |      |      |      |      |      |      |      |      |      |              |               |      |      |              |  |  |  |  |  |  |                           |  |                             |                            |                           |                            |                    |        |               |            |      |              |               |               |        |      |      |      |      |      |      |         |      |      |      |      |      |      |              |                      |                   |             |                     |                      |                      |





# D.O.S

Ano V • Nº 1064  
Quinta-feira, 29 de dezembro de 2022

## DIÁRIO OFICIAL DO MUNICÍPIO DE SAQUAREMA

ESTADO DO RIO DE JANEIRO  
Prefeitura Municipal de Saquarema

Quadro de Detalhamento da Despesa - QDD  
Exercício de 2023

Órgão.....: 14 Secretaria de Planejamento  
Unidade Orçamentária: 14.001 Gab. da Sec. de Planejamento

| Código                | Especificação                                  | Despesa              | Esfera               | Fonte              | ----- Importância ----- |                    |
|-----------------------|--|----------------------|----------------------|--------------------|-------------------------|--------------------|
|                       |  |                      |                      |                    | Detalhada               | Total da Aplicação |
| 04.122.0010.2.163.000 | Operacionalização das Unidades Administrativas |                      |                      |                    |                         | 35.000,00          |
| 3.3.90.14.05.00.00    | DIÁRIAS  | 928                  | Fiscal               | 150100             | 8.750,00                |                    |
| 3.3.90.30.44.00.00    | ADIANTAMENTO                                   | 929                  | Fiscal               | 150100             | 8.750,00                |                    |
| 3.3.90.36.06.00.00    | ADIANTAMENTO                                   | 930                  | Fiscal               | 150100             | 8.750,00                |                    |
| 3.3.90.39.33.00.00    | ADIANTAMENTO                                   | 931                  | Fiscal               | 150100             | 8.750,00                |                    |
| 04.128.0010.2.042.000 | Formação e Capacitação de Recursos Humanos     |                      |                      |                    |                         | 15.000,00          |
| 3.3.90.39.97.00.00    | TREINAMENTO/CAPACITAÇÃO                        | 932                  | Fiscal               | 170401             | 15.000,00               |                    |
|                       | Pessoal e Enc.Soc.                             | Juros Enc.da Dívida  | Outr. Desp.Correntes | Investimentos      | Invers. Financeiras     | Amortização Dívida |
| Fiscal                | 0,00   | 0,00                 | 50.000,00            | 0,00               | 0,00                    | 0,00               |
| Segur.                | 0,00   | 0,00                 | 0,00                 | 0,00               | 0,00                    | 0,00               |
| Invest.               | 0,00   | 0,00                 | 0,00                 | 0,00               | 0,00                    | 0,00               |
| Total                 | 0,00   | 0,00                 | 50.000,00            | 0,00               | 0,00                    | 0,00               |
|                       | Total dos Projetos                             | Total das Atividades | Total Op. Especiais  | Despesas Correntes | Despesas de Capital     | Total Geral        |
| Fiscal                | 0,00   | 50.000,00            | 0,00                 | 50.000,00          | 0,00                    | 50.000,00          |
| Segur.                | 0,00   | 0,00                 | 0,00                 | 0,00               | 0,00                    | 0,00               |
| Invest.               | 0,00   | 0,00                 | 0,00                 | 0,00               | 0,00                    | 0,00               |
| Total                 | 0,00   | 50.000,00            | 0,00                 | 50.000,00          | 0,00                    | 50.000,00          |





ESTADO DO RIO DE JANEIRO  
Prefeitura Municipal de Saquarema

Quadro de Detalhamento da Despesa - QDD  
Exercício de 2023

Órgão.....: 15 Secretaria de Adm., Receita e Tributação  
Unidade Orçamentária: 15.001 Gab. da Sec. Adm. Receita e Tributação

| Código                | Especificação  | Despesa | Esfera | Fonte  | ----- Importância -----<br>Detalhada Total da Aplicação |                |
|-----------------------|--|---------|--------|--------|---|----------------|
| 04.122.0010.2.002.000 | Atendimento de Gastos com Pessoal e Encargos Sociais             |         |        |        |   | 104.109.283,50 |
| 3.1.90.04.06.00.00    | CONTRATAÇÃO POR TEMPO DETERMINADO                                | 933     | Fiscal | 150000 | 3.885.014,06  |                |
| 3.1.90.11.01.00.00    | VENC E VANT FIXAS - PESSOAL EFETIVO                              | 934     | Fiscal | 150000 | 15.114.080,92   |                |
| 3.1.90.11.02.00.00    | VENC E VANT FIXAS - PESSOAL COMMISSIONADO                        | 935     | Fiscal | 150000 | 17.055.524,44   |                |
| 3.1.90.11.03.00.00    | VENC E VANT FIXAS - AGENTES POLÍMICOS                            | 936     | Fiscal | 150000 | 3.378.307,55  |                |
| 3.1.90.11.50.00.00    | SALÁRIO MATERNIDADE  | 937     | Fiscal | 150000 | 41.191,44   |                |
| 3.1.90.11.52.00.00    | LICENÇA SAÚDE - AUXÍLIO DOENÇA                                   | 938     | Fiscal | 150000 | 10.000,00   |                |
| 3.1.90.13.02.00.00    | CONTRIBUIÇÃO PATRONAL - INSS                                     | 939     | Fiscal | 150000 | 4.656.699,73  |                |
| 3.1.90.16.99.00.00    | OUTRAS DESPESAS VARIÁVEIS - PESSOA CIVIL                         | 940     | Fiscal | 150000 | 632.622,00  |                |
| 3.1.90.96.02.00.00    | PESSOAL REQUISITADO DE OUTROS ENTES                              | 941     | Fiscal | 150000 | 300.000,00  |                |
| 3.1.91.13.05.00.00    | OBRIGAÇÕES PATRONAIS - PESSOAL ATIVO PLA                         | 942     | Fiscal | 150000 | 892.170,49  |                |
| 3.1.91.13.06.00.00    | OBRIGAÇÕES PATRONAIS - PESSOAL ATIVO PLA                         | 943     | Fiscal | 150000 | 552.346,74  |                |
| 3.3.90.08.56.00.00    | SALÁRIO FAMILIA  | 944     | Fiscal | 150000 | 10.091,14   |                |
| 3.3.90.34.01.00.00    | TERCEIRIZAÇÃO DE MÃO DE OBRA                                     | 945     | Fiscal | 150000 | 20.697.648,03   |                |
| 3.3.90.36.12.00.00    | ESTAGIÁRIOS  | 946     | Fiscal | 150000 | 2.062.828,06  |                |
| 3.3.90.46.01.00.00    | CARTÃO ALIMENTAÇÃO   | 947     | Fiscal | 170401 | 30.000.000,00   |                |
| 3.3.90.48.07.00.00    | CARTÃO BEM VIVER   | 948     | Fiscal | 170401 | 3.794.000,00  |                |
| 3.3.90.49.01.00.00    | AUXÍLIO - TRANSPORTE   | 949     | Fiscal | 170401 | 1.026.758,90  |                |
| 04.122.0010.2.155.000 | Operacionalização das Despesas Diversas da Administração Pública |         |        |        |   | 20.000,00      |
| 3.3.90.39.50.00.00    | CUSTAS - CARTÓRIO  | 950     | Fiscal | 170401 | 20.000,00   |                |
| 04.122.0010.2.163.000 | Operacionalização das Unidades Administrativas                   |         |        |        |   | 4.545.272,40   |
| 3.3.90.14.05.00.00    | DIÁRIAS  | 951     | Fiscal | 150100 | 20.000,00   |                |
| 3.3.90.30.17.00.00    | MATERIAL DE LIMPEZA, HIGIENE E DESCARTÁV                         | 952     | Fiscal | 170401 | 50.000,00   |                |
| 3.3.90.30.44.00.00    | ADIANTAMENTO   | 953     | Fiscal | 150100 | 20.000,00   |                |
| 3.3.90.35.01.00.00    | ASSESSORIA E CONSULTORIA TÉCNICA                                 | 954     | Fiscal | 170401 | 288.000,00  |                |
| 3.3.90.36.06.00.00    | ADIANTAMENTO   | 955     | Fiscal | 150100 | 20.000,00   |                |
| 3.3.90.36.15.00.00    | LOCAÇÕES   | 956     | Fiscal | 170401 | 75.000,00   |                |
| 3.3.90.39.06.00.00    | MANUTENÇÃO E CONSERVAÇÃO   | 957     | Fiscal | 170401 | 310.764,00  |                |
| 3.3.90.39.10.00.00    | LOCAÇÕES   | 958     | Fiscal | 170401 | 1.741.508,40  |                |
| 3.3.90.39.33.00.00    | ADIANTAMENTO   | 959     | Fiscal | 150100 | 20.000,00   |                |
| 3.3.90.39.43.00.00    | SERVIÇOS DE ÁGUA E ESGOTO, ENERGIA ELÉTR                         | 960     | Fiscal | 170401 | 2.000.000,00  |                |
| 04.122.0022.2.104.000 | Operacionalização da Administração Tributária                    |         |        |        |   | 15.000,00      |
| 3.3.90.39.09.00.00    | SERVIÇOS DE CORRESPONDÊNCIAS                                     | 961     | Fiscal | 170401 | 15.000,00   |                |
| 04.126.0024.2.057.000 | Gestão da Tecnologia da Informação da Gestão Pública             |         |        |        |   | 139.200,00     |
| 3.3.90.40.02.00.00    | LOCAÇÃO DE SOFTWARE  | 962     | Fiscal | 170401 | 139.200,00  |                |
| 04.126.0024.2.066.000 | Gestão da Tecnologia das Informações Tributárias                 |         |        |        |   | 720.000,00     |
| 3.3.90.40.02.00.00    | LOCAÇÃO DE SOFTWARE  | 963     | Fiscal | 170401 | 720.000,00  |                |

|         | Pessoal e Enc.Soc. | Juros Enc.da Dívida  | Outr. Desp.Correntes | Investimentos      | Invers. Financeiras | Amortização Dívida |
|---------|--------------------|----------------------|----------------------|--------------------|---------------------|--------------------|
| Fiscal  | 46.517.957,37      | 0,00                 | 63.030.798,53        | 0,00               | 0,00                | 0,00               |
| Segur.  | 0,00               | 0,00                 | 0,00                 | 0,00               | 0,00                | 0,00               |
| Invest. | 0,00               | 0,00                 | 0,00                 | 0,00               | 0,00                | 0,00               |
| Total   | 46.517.957,37      | 0,00                 | 63.030.798,53        | 0,00               | 0,00                | 0,00               |
|         | Total dos Projetos | Total das Atividades | Total Op. Especiais  | Despesas Correntes | Despesas de Capital | Total Geral        |
| Fiscal  | 0,00               | 109.548.755,90       | 0,00                 | 109.548.755,90     | 0,00                | 109.548.755,90     |
| Segur.  | 0,00               | 0,00                 | 0,00                 | 0,00               | 0,00                | 0,00               |
| Invest. | 0,00               | 0,00                 | 0,00                 | 0,00               | 0,00                | 0,00               |
| Total   | 0,00               | 109.548.755,90       | 0,00                 | 109.548.755,90     | 0,00                | 109.548.755,90     |

## MARCAÇÃO DE EXAMES NA CENTRAL DE REGULAÇÃO

**Calendário de Marcação de Exames:**  
De segunda a sexta,  
das 09 às 16hs

### Documentos necessários:

Identidade  
CPF  
Cartão do SUS  
Comprovante de residência  
Pedido de Exame  
2 números de telefone de contato

\*A marcação de exames para o Centro de Imagens será feita na Central de Regulação



## LIXO NA RUA AUMENTA O RISCO DE ENCHENTES

O lixo que você joga na rua entope os bueiros e pode causar inundações.





## DIÁRIO OFICIAL DO MUNICÍPIO DE SAQUAREMA

ESTADO DO RIO DE JANEIRO  
Prefeitura Municipal de Saquarema

Quadro de Detalhamento da Despesa - QDD  
Exercício de 2023

Órgão.....: 16 Secretaria de Saúde  
Unidade Orçamentária: 16.020 Fundo de Saúde

| Código                | Especificação   | Despesa | Esfera     | Fonte  | ----- Importância -----<br>Detalhada Total da Aplicação |               |
|-----------------------|---|---------|------------|--------|---|---------------|
| 10.122.0000.0.013.000 | Outros Encargos Especiais   |         |            |        |   | 195.000,00    |
| 3.1.90.94.05.00.00    | INDENIZAÇÕES E RESTITUIÇÕES TRABALHISTAS  | 964     | Seguridade | 150002 | 195.000,00  |               |
| 10.122.0003.1.034.000 | Construção, Ampliação e Reforma das Unidades Administrativas da Saúde             |         |            |        |   | 3.500.000,00  |
| 4.4.90.51.07.00.00    | AMPLIAÇÃO, RECONSTRUÇÃO E REFORMAS  | 965     | Seguridade | 163500 | 3.500.000,00  |               |
| 10.122.0010.2.003.000 | Atendimento de Gastos com Pessoal e Encargos Sociais da Atenção Primária          |         |            |        |   | 20.533.000,00 |
| 3.1.90.04.06.00.00    | CONTRATAÇÃO POR TEMPO DETERMINADO   | 966     | Seguridade | 150002 | 3.000.000,00  |               |
| 3.1.90.11.01.00.00    | VENC E VANT FIXAS - PESSOAL EFETIVO   | 967     | Seguridade | 150002 | 6.000.000,00  |               |
| 3.1.90.11.01.00.00    | VENC E VANT FIXAS - PESSOAL EFETIVO   | 968     | Seguridade | 160000 | 5.000.000,00  |               |
| 3.1.90.11.02.00.00    | VENC E VANT FIXAS - PESSOAL COMISSIONADO  | 969     | Seguridade | 150002 | 1.800.000,00  |               |
| 3.1.90.11.02.00.00    | VENC E VANT FIXAS - PESSOAL COMISSIONADO  | 970     | Seguridade | 160000 | 1.500.000,00  |               |
| 3.1.90.11.50.00.00    | SALÁRIO MATERNIDADE   | 971     | Seguridade | 150002 | 5.000,00  |               |
| 3.1.90.11.52.00.00    | LICENÇA SAÚDE - AUXÍLIO DOENÇA  | 972     | Seguridade | 150002 | 5.000,00  |               |
| 3.1.90.13.02.00.00    | CONTRIBUIÇÃO PATRONAL - INSS  | 973     | Seguridade | 150002 | 600.000,00  |               |
| 3.1.90.13.02.00.00    | CONTRIBUIÇÃO PATRONAL - INSS  | 974     | Seguridade | 160000 | 600.000,00  |               |
| 3.1.90.16.99.00.00    | OUTRAS DESPESAS VARIÁVEIS - PESSOA CIVIL  | 975     | Seguridade | 150002 | 235.000,00  |               |
| 3.1.90.96.02.00.00    | PESSOAL REQUISITADO DE OUTROS ENTES   | 976     | Seguridade | 150002 | 20.000,00   |               |
| 3.1.91.13.05.00.00    | OBRIGAÇÕES PATRONAIS - PESSOAL ATIVO PLA  | 977     | Seguridade | 150002 | 200.000,00  |               |
| 3.1.91.13.05.00.00    | OBRIGAÇÕES PATRONAIS - PESSOAL ATIVO PLA  | 978     | Seguridade | 160000 | 580.000,00  |               |
| 3.1.91.13.06.00.00    | OBRIGAÇÕES PATRONAIS - PESSOAL ATIVO PLA  | 979     | Seguridade | 150002 | 280.000,00  |               |
| 3.1.91.13.06.00.00    | OBRIGAÇÕES PATRONAIS - PESSOAL ATIVO PLA  | 980     | Seguridade | 160000 | 320.000,00  |               |
| 3.3.90.08.56.00.00    | SALÁRIO FAMÍLIA   | 981     | Seguridade | 160000 | 7.000,00  |               |
| 3.3.90.46.02.00.00    | AUXÍLIO ALIMENTAÇÃO EM PECÚNIA  | 982     | Seguridade | 150002 | 1.000,00  |               |
| 3.3.90.48.06.00.00    | PROGRAMA MAIS MÉDICOS   | 983     | Seguridade | 150002 | 60.000,00   |               |
| 3.3.90.49.01.00.00    | AUXÍLIO - TRANSPORTE  | 984     | Seguridade | 163500 | 320.000,00  |               |
| 10.122.0010.2.009.000 | Atendimento de Gastos com Pessoal e Encargos Sociais da Média e Alta Complexidade |         |            |        |   | 9.163.000,00  |
| 3.1.90.04.06.00.00    | CONTRATAÇÃO POR TEMPO DETERMINADO   | 985     | Seguridade | 150002 | 300.000,00  |               |
| 3.1.90.11.01.00.00    | VENC E VANT FIXAS - PESSOAL EFETIVO   | 986     | Seguridade | 150002 | 3.000.000,00  |               |
| 3.1.90.11.01.00.00    | VENC E VANT FIXAS - PESSOAL EFETIVO   | 987     | Seguridade | 160000 | 3.400.000,00  |               |
| 3.1.90.11.02.00.00    | VENC E VANT FIXAS - PESSOAL COMISSIONADO  | 988     | Seguridade | 150002 | 260.000,00  |               |
| 3.1.90.11.02.00.00    | VENC E VANT FIXAS - PESSOAL COMISSIONADO  | 989     | Seguridade | 160000 | 250.000,00  |               |
| 3.1.90.11.03.00.00    | VENC E VANT FIXAS - AGENTES POLÍTICOS   | 990     | Seguridade | 150002 | 215.000,00  |               |
| 3.1.90.11.50.00.00    | SALÁRIO MATERNIDADE   | 991     | Seguridade | 150002 | 5.000,00  |               |
| 3.1.90.11.52.00.00    | LICENÇA SAÚDE - AUXÍLIO DOENÇA  | 992     | Seguridade | 150002 | 5.000,00  |               |
| 3.1.90.13.02.00.00    | CONTRIBUIÇÃO PATRONAL - INSS  | 993     | Seguridade | 150002 | 210.000,00  |               |
| 3.1.90.16.99.00.00    | OUTRAS DESPESAS VARIÁVEIS - PESSOA CIVIL  | 994     | Seguridade | 150002 | 335.000,00  |               |
| 3.1.91.13.05.00.00    | OBRIGAÇÕES PATRONAIS - PESSOAL ATIVO PLA  | 995     | Seguridade | 150002 | 430.000,00  |               |
| 3.1.91.13.06.00.00    | OBRIGAÇÕES PATRONAIS - PESSOAL ATIVO PLA  | 996     | Seguridade | 150002 | 520.000,00  |               |
| 3.3.90.08.56.00.00    | SALÁRIO FAMÍLIA   | 997     | Seguridade | 160000 | 13.000,00   |               |
| 3.3.90.49.01.00.00    | AUXÍLIO - TRANSPORTE  | 998     | Seguridade | 163500 | 220.000,00  |               |
| 10.122.0010.2.010.000 | Atendimento de Gastos com Pessoal e Encargos Sociais da Saúde Bucal               |         |            |        |   | 7.000,00      |
| 3.1.90.11.50.00.00    | SALÁRIO MATERNIDADE   | 999     | Seguridade | 150002 | 1.000,00  |               |
| 3.1.90.11.52.00.00    | LICENÇA SAÚDE - AUXÍLIO DOENÇA  | 1000    | Seguridade | 150002 | 5.000,00  |               |
| 3.3.90.08.56.00.00    | SALÁRIO FAMÍLIA   | 1001    | Seguridade | 150002 | 1.000,00  |               |
| 10.122.0010.2.011.000 | Atendimento de Gastos com Pessoal e Encargos Sociais da Vigilância Epidemiológica |         |            |        |   | 2.935.405,53  |
| 3.1.90.04.06.00.00    | CONTRATAÇÃO POR TEMPO DETERMINADO   | 1002    | Seguridade | 160400 | 221.405,53  |               |
| 3.1.90.11.01.00.00    | VENC E VANT FIXAS - PESSOAL EFETIVO   | 1003    | Seguridade | 160000 | 2.400.000,00  |               |
| 3.1.90.11.50.00.00    | SALÁRIO MATERNIDADE   | 1004    | Seguridade | 150002 | 1.000,00  |               |
| 3.1.90.11.52.00.00    | LICENÇA SAÚDE - AUXÍLIO DOENÇA  | 1005    | Seguridade | 150002 | 5.000,00  |               |

ESTADO DO RIO DE JANEIRO                      Quadro de Detalhamento da Despesa - QDD  
 Prefeitura Municipal de Saquarema            Exercício de 2023

Órgão.....: 16            Secretaria de Saúde  
 Unidade Orçamentária: 16.020 Fundo de Saúde

| Código                | Especificação   | Despesa | Esfera     | Fonte  | ----- Importância ----- |                    |
|-----------------------|---|---------|------------|--------|-------------------------|--------------------|
|                       |   |         |            |        | Detalhada               | Total da Aplicação |
| 3.1.90.16.99.00.00    | OUTRAS DESPESAS VARIÁVEIS - PESSOA CIVIL  | 1006    | Seguridade | 150002 | 22.000,00               |                    |
| 3.1.91.13.05.00.00    | OBRIGAÇÕES PATRONAIS - PESSOAL ATIVO PLA  | 1007    | Seguridade | 150002 | 25.000,00               |                    |
| 3.1.91.13.06.00.00    | OBRIGAÇÕES PATRONAIS - PESSOAL ATIVO PLA  | 1008    | Seguridade | 150002 | 260.000,00              |                    |
| 3.3.90.08.56.00.00    | SALÁRIO FAMÍLIA   | 1009    | Seguridade | 150002 | 1.000,00                |                    |
| 10.122.0010.2.033.000 | Atendimento de Gastos com Pessoal e Encargos Sociais dos Agentes Comunitários de  |         |            |        |                         | 1.367.000,00       |
| 3.1.90.11.01.00.00    | VENC E VANT FIXAS - PESSOAL EFETIVO   | 1010    | Seguridade | 160400 | 1.200.000,00            |                    |
| 3.1.90.11.50.00.00    | SALÁRIO MATERNIDADE   | 1011    | Seguridade | 160400 | 1.000,00                |                    |
| 3.1.90.11.52.00.00    | LICENÇA SAÚDE - AUXÍLIO DOENÇA  | 1012    | Seguridade | 160400 | 5.000,00                |                    |
| 3.1.91.13.05.00.00    | OBRIGAÇÕES PATRONAIS - PESSOAL ATIVO PLA  | 1013    | Seguridade | 150002 | 20.000,00               |                    |
| 3.1.91.13.06.00.00    | OBRIGAÇÕES PATRONAIS - PESSOAL ATIVO PLA  | 1014    | Seguridade | 160400 | 140.000,00              |                    |
| 3.3.90.08.56.00.00    | SALÁRIO FAMÍLIA   | 1015    | Seguridade | 160400 | 1.000,00                |                    |
| 10.122.0010.2.034.000 | Atendimento de Gastos com Pessoal e Encargos Sociais dos Centros de Especialidade |         |            |        |                         | 60.000,00          |
| 3.1.90.11.02.00.00    | VENC E VANT FIXAS - PESSOAL COMISSIONADO  | 1016    | Seguridade | 150002 | 50.000,00               |                    |
| 3.1.90.13.02.00.00    | CONTRIBUIÇÃO PATRONAL - INSS  | 1017    | Seguridade | 150002 | 10.000,00               |                    |
| 10.122.0010.2.165.000 | Operacionalização das Unidades Administrativas da Saúde                           |         |            |        |                         | 3.493.311,50       |
| 3.3.71.70.01.00.00    | RATÉIO PELA PARTICIPAÇÃO EM CONSÓRCIO P   | 1018    | Seguridade | 150002 | 50.000,00               |                    |
| 3.3.90.14.05.00.00    | DIÁRIAS   | 1019    | Seguridade | 150002 | 53.000,00               |                    |
| 3.3.90.30.02.00.00    | GÊNEROS ALIMENTÍCIOS  | 1020    | Seguridade | 163500 | 16.617,60               |                    |
| 3.3.90.30.17.00.00    | MATERIAL DE LIMPEZA, HIGIENE E DESCARTÁV  | 1021    | Seguridade | 163500 | 382.188,60              |                    |
| 3.3.90.30.21.00.00    | PEÇAS PARA MANUTENÇÃO DE EQUIPAMENTOS, V  | 1022    | Seguridade | 163500 | 140.600,00              |                    |
| 3.3.90.30.44.00.00    | ADIANTAMENTO  | 1023    | Seguridade | 150002 | 9.000,00                |                    |
| 3.3.90.30.45.00.00    | MATERIAL DE EXPEDIENTE E ESCRITÓRIO   | 1024    | Seguridade | 150002 | 40.000,00               |                    |
| 3.3.90.36.06.00.00    | ADIANTAMENTO  | 1025    | Seguridade | 150002 | 9.000,00                |                    |
| 3.3.90.36.15.00.00    | LOCAÇÕES  | 1026    | Seguridade | 163500 | 47.000,00               |                    |
| 3.3.90.36.99.00.00    | OUTROS SERVIÇOS DE TERCEIROS - PESSOA FÍ  | 1027    | Seguridade | 163500 | 10.000,00               |                    |
| 3.3.90.39.06.00.00    | MANUTENÇÃO E CONSERVAÇÃO  | 1028    | Seguridade | 163500 | 273.900,00              |                    |
| 3.3.90.39.10.00.00    | LOCAÇÕES  | 1029    | Seguridade | 150002 | 90.000,00               |                    |
| 3.3.90.39.10.00.00    | LOCAÇÕES  | 1030    | Seguridade | 163500 | 669.750,00              |                    |
| 3.3.90.39.21.00.00    | SERVIÇO DE ALIMENTAÇÃO  | 1031    | Seguridade | 163500 | 832.017,80              |                    |
| 3.3.90.39.33.00.00    | ADIANTAMENTO  | 1032    | Seguridade | 150002 | 9.000,00                |                    |
| 3.3.90.39.38.00.00    | TAXAS DIVERSAS  | 1033    | Seguridade | 150002 | 3.000,00                |                    |
| 3.3.90.39.99.00.00    | OUTROS SERVIÇOS DE TERCEIROS - PESSOA JU  | 1034    | Seguridade | 160000 | 5.000,00                |                    |
| 3.3.90.39.99.00.00    | OUTROS SERVIÇOS DE TERCEIROS - PESSOA JU  | 1035    | Seguridade | 163500 | 843.237,50              |                    |
| 3.3.90.92.19.00.00    | DESPESAS DE EXERCÍCIOS ANTERIORES   | 1036    | Seguridade | 150002 | 10.000,00               |                    |
| 10.122.0014.1.011.000 | Aquisição e Ampliação da Frota de Veículos da Administração da Saúde              |         |            |        |                         | 300.000,00         |
| 4.4.90.52.01.00.00    | VEÍCULOS  | 1037    | Seguridade | 163500 | 300.000,00              |                    |
| 10.122.0014.1.016.000 | Aquisição e Ampliação da Frota de Veículos da Vigilância em Saúde                 |         |            |        |                         | 25.432,36          |
| 3.3.90.30.99.00.00    | OUTROS MATERIAIS DE CONSUMO   | 1038    | Seguridade | 162100 | 1.000,00                |                    |
| 4.4.90.52.01.00.00    | VEÍCULOS  | 1039    | Seguridade | 162100 | 23.432,36               |                    |
| 4.4.90.52.99.00.00    | OUTROS MATERIAIS PERMANENTES  | 1040    | Seguridade | 162100 | 1.000,00                |                    |
| 10.122.0014.2.082.000 | Manutenção da Frota de Veículos da Administração da Saúde                         |         |            |        |                         | 1.318.563,00       |
| 3.3.90.30.21.00.00    | PEÇAS PARA MANUTENÇÃO DE EQUIPAMENTOS, V  | 1041    | Seguridade | 163500 | 922.994,10              |                    |
| 3.3.90.39.06.00.00    | MANUTENÇÃO E CONSERVAÇÃO  | 1042    | Seguridade | 163500 | 395.568,90              |                    |
| 10.122.0014.2.124.000 | Operacionalização da Frota de Veículos da Administração da Saúde                  |         |            |        |                         | 7.650.692,74       |
| 3.3.90.30.01.00.00    | COMBUSTÍVEIS E LUBRIFICANTES  | 1043    | Seguridade | 163500 | 2.513.572,66            |                    |



## DIÁRIO OFICIAL DO MUNICÍPIO DE SAQUAREMA

ESTADO DO RIO DE JANEIRO  
Prefeitura Municipal de Saquarema

Quadro de Detalhamento da Despesa - QDD  
Exercício de 2023

Órgão.....: 16 Secretaria de Saúde  
Unidade Orçamentária: 16.020 Fundo de Saúde

| Código                | Especificação  | Despesa | Esfera     | Fonte  | ----- Importância ----- |                    |
|-----------------------|--|---------|------------|--------|-------------------------|--------------------|
|                       |  |         |            |        | Detalhada               | Total da Aplicação |
| 3.3.90.39.10.00.00    | LOCAÇÕES   | 1044    | Seguridade | 163500 | 5.102.942,68            |                    |
| 3.3.90.39.22.00.00    | MULTAS   | 1045    | Seguridade | 163500 | 3.000,00                |                    |
| 3.3.90.39.23.00.00    | DUDAS  | 1046    | Seguridade | 163500 | 4.000,00                |                    |
| 3.3.90.39.37.00.00    | SEGURO VEICULAR  | 1047    | Seguridade | 150002 | 27.177,40               |                    |
| 10.122.0015.1.081.000 | Modernização das Unidade Administrativa da Saúde                                 |         |            |        |                         | 1.250.000,00       |
| 4.4.90.52.42.00.00    | MOBILIARIO EM GERAL  | 1048    | Seguridade | 163500 | 1.000.000,00            |                    |
| 4.4.90.52.99.00.00    | OUTROS MATERIAIS PERMANENTES   | 1049    | Seguridade | 150002 | 50.000,00               |                    |
| 4.4.90.52.99.00.00    | OUTROS MATERIAIS PERMANENTES   | 1050    | Seguridade | 160000 | 200.000,00              |                    |
| 10.122.0015.2.075.000 | Manutenção das Ações e Serviços Oriundos de Consórcios Intermunicipais           |         |            |        |                         | 50.000,00          |
| 3.3.71.70.01.00.00    | RATEIO PELA PARTICIPAÇÃO EM CONSÓRCIO P  | 1051    | Seguridade | 150002 | 50.000,00               |                    |
| 10.122.0015.2.194.000 | Operacionalização do Conselho Municipal de Saúde                                 |         |            |        |                         | 177.715,18         |
| 3.3.90.14.05.00.00    | DIÁRIAS  | 1052    | Seguridade | 150002 | 3.000,00                |                    |
| 3.3.90.30.02.00.00    | GÊNEROS ALIMENTÍCIOS   | 1053    | Seguridade | 160000 | 1.000,00                |                    |
| 3.3.90.30.17.00.00    | MATERIAL DE LIMPEZA, HIGIENE E DESCARTÁV   | 1054    | Seguridade | 150002 | 113.715,18              |                    |
| 3.3.90.30.45.00.00    | MATERIAL DE EXPEDIENTE E ESCRITÓRIO  | 1055    | Seguridade | 163500 | 3.000,00                |                    |
| 3.3.90.30.99.00.00    | OUTROS MATERIAIS DE CONSUMO  | 1056    | Seguridade | 150002 | 30.000,00               |                    |
| 3.3.90.36.15.00.00    | LOCAÇÕES   | 1057    | Seguridade | 150002 | 22.000,00               |                    |
| 3.3.90.39.99.00.00    | OUTROS SERVIÇOS DE TERCEIROS - PESSOA JU   | 1058    | Seguridade | 163500 | 5.000,00                |                    |
| 10.123.0010.2.158.000 | Operacionalização das Despesas Financeiras da Saúde                              |         |            |        |                         | 25.000,00          |
| 3.3.90.39.81.00.00    | SERVIÇOS BANCÁRIOS   | 1059    | Seguridade | 150002 | 25.000,00               |                    |
| 10.126.0015.1.081.000 | Modernização das Unidade Administrativa da Saúde                                 |         |            |        |                         | 30.000,00          |
| 4.4.90.52.03.00.00    | MÁQUINAS E EQUIPAMENTOS DE INFORMÁTICA E   | 1060    | Seguridade | 163500 | 30.000,00               |                    |
| 10.126.0024.2.059.000 | Gestão da Tecnologia da Informação da Saúde                                      |         |            |        |                         | 1.531.000,00       |
| 3.3.90.30.21.00.00    | PEÇAS PARA MANUTENÇÃO DE EQUIPAMENTOS, V   | 1061    | Seguridade | 163500 | 20.000,00               |                    |
| 3.3.90.40.02.00.00    | LOCAÇÃO DE SOFTWARE  | 1062    | Seguridade | 163500 | 1.277.956,82            |                    |
| 3.3.90.40.03.00.00    | MANUTENÇÃO E CONSERVAÇÃO DE EQUIPAMENTOS   | 1063    | Seguridade | 163500 | 10.000,00               |                    |
| 3.3.90.40.04.00.00    | TELEFONIA FIXA E MÓVEL - PACOTE DE COMUN   | 1064    | Seguridade | 163500 | 1.000,00                |                    |
| 3.3.90.40.11.00.00    | COMUNICAÇÃO DE DADOS   | 1065    | Seguridade | 163500 | 222.043,18              |                    |
| 10.128.0010.2.042.000 | Formação e Capacitação de Recursos Humanos                                       |         |            |        |                         | 30.000,00          |
| 3.3.90.39.97.00.00    | TREINAMENTO/CAPACITAÇÃO  | 1066    | Seguridade | 150002 | 30.000,00               |                    |
| 10.301.0000.0.012.000 | Devolução ou Restituição de Recursos   |         |            |        |                         | 2.200.000,00       |
| 3.3.90.91.01.00.00    | SENTENÇAS JUDICIAIS  | 1067    | Seguridade | 150002 | 2.000.000,00            |                    |
| 3.3.90.91.01.00.00    | SENTENÇAS JUDICIAIS  | 1068    | Seguridade | 163500 | 200.000,00              |                    |
| 10.301.0002.2.240.000 | Operacionalização dos Programas de Assistência Farmacêutica e Insumos da Atenção |         |            |        |                         | 33.000,00          |
| 3.3.90.32.13.00.00    | MEDICAMENTOS   | 1069    | Seguridade | 160000 | 22.000,00               |                    |
| 3.3.90.32.13.00.00    | MEDICAMENTOS   | 1070    | Seguridade | 162100 | 1.000,00                |                    |
| 3.3.90.39.99.00.00    | OUTROS SERVIÇOS DE TERCEIROS - PESSOA JU   | 1071    | Seguridade | 160000 | 10.000,00               |                    |
| 10.301.0003.1.041.000 | Construção, Ampliação e Reforma de Unidades da Saúde da Atenção Primária         |         |            |        |                         | 30.578.177,65      |
| 4.4.90.51.02.00.00    | CONSTRUÇÃO DE UNIDADES DE SAÚDE  | 1072    | Seguridade | 162100 | 4.137.210,00            |                    |
| 4.4.90.51.02.00.00    | CONSTRUÇÃO DE UNIDADES DE SAÚDE  | 1073    | Seguridade | 163500 | 23.622.827,65           |                    |
| 4.4.90.51.07.00.00    | AMPLIAÇÃO, RECONSTRUÇÃO E REFORMAS   | 1074    | Seguridade | 162100 | 2.758.140,00            |                    |
| 4.4.90.51.99.00.00    | OUTRAS OBRAS E INSTALAÇÕES   | 1075    | Seguridade | 163500 | 60.000,00               |                    |

ESTADO DO RIO DE JANEIRO                      Quadro de Detalhamento da Despesa - QDD  
 Prefeitura Municipal de Saquarema            Exercício de 2023

Órgão.....: 16            Secretaria de Saúde  
 Unidade Orçamentária: 16.020 Fundo de Saúde

| Código                | Especificação   | Despesa | Esfera     | Fonte  | ----- Importância -----<br>Detalhada Total da Aplicação |
|-----------------------|---|---------|------------|--------|---|
| 10.301.0015.1.003.000 | Aparelhamento das Unidade de Saúde da Atenção Primária                      |         |            |        | 838.000,00  |
| 3.3.90.30.05.00.00    | MATERIAIS MÉDICOS OU HOSPITALARES   | 1076    | Seguridade | 162100 | 401.000,00  |
| 3.3.90.30.99.00.00    | OUTROS MATERIAIS DE CONSUMO   | 1077    | Seguridade | 162100 | 385.000,00  |
| 3.3.90.32.13.00.00    | MEDICAMENTOS  | 1078    | Seguridade | 162100 | 1.000,00  |
| 4.4.90.52.42.00.00    | MOBILIÁRIO EM GERAL   | 1079    | Seguridade | 162100 | 50.000,00   |
| 4.4.90.52.99.00.00    | OUTROS MATERIAIS PERMANENTES  | 1080    | Seguridade | 162100 | 1.000,00  |
| 10.301.0015.1.081.000 | Modernização das Unidade Administrativa da Saúde                            |         |            |        | 200.732,00  |
| 4.4.90.52.99.00.00    | OUTROS MATERIAIS PERMANENTES  | 1081    | Seguridade | 162100 | 200.732,00  |
| 10.301.0015.1.095.000 | Modernização das Unidades da Atenção Primária em Saúde                      |         |            |        | 1.000,00  |
| 4.4.90.52.99.00.00    | OUTROS MATERIAIS PERMANENTES  | 1082    | Seguridade | 162100 | 1.000,00  |
| 10.301.0015.1.096.000 | Modernização das Unidades da Vigilância em Saúde                            |         |            |        | 1.000,00  |
| 4.4.90.52.99.00.00    | OUTROS MATERIAIS PERMANENTES  | 1083    | Seguridade | 162100 | 1.000,00  |
| 10.301.0015.2.113.000 | Operacionalização da Central de Regulação Municipal de Saquarema            |         |            |        | 244.929,05  |
| 3.3.90.30.02.00.00    | GÊNEROS ALIMENTÍCIOS  | 1084    | Seguridade | 150002 | 10.533,12   |
| 3.3.90.30.17.00.00    | MATERIAL DE LIMPEZA, HIGIENE E DESCARTÁV                                    | 1085    | Seguridade | 150002 | 115.395,93  |
| 3.3.90.30.04.00.00    | LOCAÇÕES  | 1086    | Seguridade | 160000 | 69.000,00   |
| 3.3.90.39.06.00.00    | MANUTENÇÃO E CONSERVAÇÃO  | 1087    | Seguridade | 160000 | 5.000,00  |
| 3.3.90.39.43.00.00    | SERVIÇOS DE ÁGUA E ESGOTO, ENERGIA ELÉTR                                    | 1088    | Seguridade | 150002 | 45.000,00   |
| 10.301.0015.2.143.000 | Operacionalização da Vigilância Epidemiológica                              |         |            |        | 94.824,93   |
| 3.3.90.14.05.00.00    | DIÁRIAS   | 1089    | Seguridade | 150002 | 3.000,00  |
| 3.3.90.30.02.00.00    | GÊNEROS ALIMENTÍCIOS  | 1090    | Seguridade | 160000 | 15.000,00   |
| 3.3.90.30.04.00.00    | GÁS E OUTROS MATERIAIS ENGARRAFADOS   | 1091    | Seguridade | 160000 | 20.000,00   |
| 3.3.90.30.14.00.00    | MATERIAL TÉCNICO EDUCACIONAL  | 1092    | Seguridade | 162100 | 1.000,00  |
| 3.3.90.30.17.00.00    | MATERIAL DE LIMPEZA, HIGIENE E DESCARTÁV                                    | 1093    | Seguridade | 150002 | 55.824,93   |
| 10.301.0015.2.149.000 | Operacionalização das Atividades da Atenção Primária                        |         |            |        | 49.967.311,49   |
| 3.3.50.85.01.00.00    | ORGANIZAÇÕES SOCIAIS  | 1094    | Seguridade | 150002 | 46.224.636,34   |
| 3.3.50.85.01.00.00    | ORGANIZAÇÕES SOCIAIS  | 1095    | Seguridade | 163500 | 3.592.675,15  |
| 3.3.90.32.07.00.00    | APARELHOS E EQUIPAMENTOS - MÉDICOS E HO                                     | 1096    | Seguridade | 163500 | 100.000,00  |
| 3.3.90.39.10.00.00    | LOCAÇÕES  | 1097    | Seguridade | 162100 | 50.000,00   |
| 10.301.0015.2.171.000 | Operacionalização das Unidades de Saúde de Atenção Primária - Administração |         |            |        | 1.107.126,08  |
| 3.3.90.30.04.00.00    | GÁS E OUTROS MATERIAIS ENGARRAFADOS   | 1098    | Seguridade | 160000 | 5.000,00  |
| 3.3.90.30.17.00.00    | MATERIAL DE LIMPEZA, HIGIENE E DESCARTÁV                                    | 1099    | Seguridade | 150002 | 225.174,51  |
| 3.3.90.30.17.00.00    | MATERIAL DE LIMPEZA, HIGIENE E DESCARTÁV                                    | 1100    | Seguridade | 163500 | 343.951,57  |
| 3.3.90.30.45.00.00    | MATERIAL DE EXPEDIENTE E ESCRITÓRIO   | 1101    | Seguridade | 160000 | 100.000,00  |
| 3.3.90.30.99.00.00    | OUTROS MATERIAIS DE CONSUMO   | 1102    | Seguridade | 160000 | 30.000,00   |
| 3.3.90.36.15.00.00    | LOCAÇÕES  | 1103    | Seguridade | 163500 | 229.000,00  |
| 3.3.90.39.43.00.00    | SERVIÇOS DE ÁGUA E ESGOTO, ENERGIA ELÉTR                                    | 1104    | Seguridade | 150002 | 169.000,00  |
| 3.3.90.39.99.00.00    | OUTROS SERVIÇOS DE TERCEIROS - PESSOA JU                                    | 1105    | Seguridade | 160000 | 5.000,00  |
| 10.301.0015.2.172.000 | Operacionalização das Unidades de Saúde em Atenção Primária - ESF           |         |            |        | 1.290.413,27  |
| 3.3.90.30.17.00.00    | MATERIAL DE LIMPEZA, HIGIENE E DESCARTÁV                                    | 1106    | Seguridade | 150002 | 98.099,67   |
| 3.3.90.32.99.00.00    | OUTROS MATERIAIS DE DISTRIBUIÇÃO GRATUIT                                    | 1107    | Seguridade | 162100 | 200.000,00  |





## DIÁRIO OFICIAL DO MUNICÍPIO DE SAQUAREMA

ESTADO DO RIO DE JANEIRO  
Prefeitura Municipal de Saquarema

Quadro de Detalhamento da Despesa - QDD  
Exercício de 2023

Órgão.....: 16 Secretaria de Saúde  
Unidade Orçamentária: 16.020 Fundo de Saúde

| Código                 | Especificação   | Despesa | Esfera     | Fonte  | ----- Importância ----- |                    |
|------------------------|---|---------|------------|--------|-------------------------|--------------------|
|                        |   |         |            |        | Detalhada               | Total da Aplicação |
| 3.3.90.34.01.00.00     | TERCEIRIZAÇÃO DE MÃO DE OBRA  | 1108    | Seguridade | 163500 | 611.313,60              |                    |
| 3.3.90.36.15.00.00     | LOCAÇÕES  | 1109    | Seguridade | 160000 | 76.000,00               |                    |
| 3.3.90.39.43.00.00     | SERVIÇOS DE ÁGUA E ESGOTO, ENERGIA ELÉTR  | 1110    | Seguridade | 150002 | 245.000,00              |                    |
| 3.3.90.48.06.00.00     | PROGRAMA MAIS MÉDICOS   | 1111    | Seguridade | 160000 | 60.000,00               |                    |
| 10.301.0015.2.183.0000 | Operacionalização do CAPS II / AD   |         |            |        |                         | 300.000,00         |
| 3.3.90.30.09.00.00     | MATERIAL DE CAMA, MESA E BANHO  | 1112    | Seguridade | 162100 | 50.000,00               |                    |
| 3.3.90.30.99.00.00     | OUTROS MATERIAIS DE CONSUMO   | 1113    | Seguridade | 162100 | 150.000,00              |                    |
| 3.3.90.32.13.00.00     | MEDICAMENTOS  | 1114    | Seguridade | 162100 | 1.000,00                |                    |
| 3.3.90.36.15.00.00     | LOCAÇÕES  | 1115    | Seguridade | 160000 | 77.000,00               |                    |
| 3.3.90.39.43.00.00     | SERVIÇOS DE ÁGUA E ESGOTO, ENERGIA ELÉTR  | 1116    | Seguridade | 160000 | 22.000,00               |                    |
| 10.301.0015.2.205.0000 | Operacionalização do Laboratório Municipal de Análises Clínicas                   |         |            |        |                         | 2.376.268,44       |
| 3.3.90.30.17.00.00     | MATERIAL DE LIMPEZA, HIGIENE E DESCARTÁV  | 1117    | Seguridade | 150002 | 144.355,32              |                    |
| 3.3.90.30.19.00.00     | MATERIAIS E PRODUTOS BIOLÓGICOS E LABORA  | 1118    | Seguridade | 150002 | 3.000,00                |                    |
| 3.3.90.30.45.00.00     | MATERIAL DE EXPEDIENTE E ESCRITÓRIO   | 1119    | Seguridade | 162100 | 1.000,00                |                    |
| 3.3.90.36.15.00.00     | LOCAÇÕES  | 1120    | Seguridade | 160000 | 63.000,00               |                    |
| 3.3.90.39.20.00.00     | SERVIÇO MÉDICO-HOSPITALAR, ODONTOLÓGICO   | 1121    | Seguridade | 150002 | 2.112.913,12            |                    |
| 3.3.90.39.43.00.00     | SERVIÇOS DE ÁGUA E ESGOTO, ENERGIA ELÉTR  | 1122    | Seguridade | 150002 | 47.000,00               |                    |
| 3.3.90.39.99.00.00     | OUTROS SERVIÇOS DE TERCEIROS - PESSOA JU  | 1123    | Seguridade | 160000 | 5.000,00                |                    |
| 10.301.0015.2.211.0000 | Operacionalização do Programa Municipal de Controle da Dengue                     |         |            |        |                         | 990.590,78         |
| 3.3.90.30.06.00.00     | VESTUÁRIO, UNIFORME E FARDAMENTO  | 1124    | Seguridade | 163500 | 870.000,00              |                    |
| 3.3.90.30.17.00.00     | MATERIAL DE LIMPEZA, HIGIENE E DESCARTÁV  | 1125    | Seguridade | 163500 | 115.590,78              |                    |
| 3.3.90.39.99.00.00     | OUTROS SERVIÇOS DE TERCEIROS - PESSOA JU  | 1126    | Seguridade | 160000 | 5.000,00                |                    |
| 10.301.0015.2.213.0000 | Operacionalização do Programa Municipal de Imunização                             |         |            |        |                         | 148.649,47         |
| 3.3.90.30.17.00.00     | MATERIAL DE LIMPEZA, HIGIENE E DESCARTÁV  | 1127    | Seguridade | 163500 | 141.649,47              |                    |
| 3.3.90.30.45.00.00     | MATERIAL DE EXPEDIENTE E ESCRITÓRIO   | 1128    | Seguridade | 162100 | 1.000,00                |                    |
| 3.3.90.30.99.00.00     | OUTROS MATERIAIS DE CONSUMO   | 1129    | Seguridade | 162100 | 1.000,00                |                    |
| 3.3.90.39.99.00.00     | OUTROS SERVIÇOS DE TERCEIROS - PESSOA JU  | 1130    | Seguridade | 160000 | 5.000,00                |                    |
| 10.301.0015.2.231.0000 | Operacionalização do Setor de Requisições Judiciais                               |         |            |        |                         | 5.680.944,92       |
| 3.3.90.30.02.00.00     | GÊNEROS ALIMENTÍCIOS  | 1131    | Seguridade | 163500 | 2.347,65                |                    |
| 3.3.90.30.17.00.00     | MATERIAL DE LIMPEZA, HIGIENE E DESCARTÁV  | 1132    | Seguridade | 150002 | 114.431,76              |                    |
| 3.3.90.32.13.00.00     | MEDICAMENTOS  | 1133    | Seguridade | 160000 | 1.567.165,51            |                    |
| 3.3.90.32.13.00.00     | MEDICAMENTOS  | 1134    | Seguridade | 163500 | 3.992.000,00            |                    |
| 3.3.90.39.99.00.00     | OUTROS SERVIÇOS DE TERCEIROS - PESSOA JU  | 1135    | Seguridade | 160000 | 5.000,00                |                    |
| 10.302.0002.2.241.0000 | Operacionalização dos Programas de Assistência Farmacêutica e Insumos da Média e  |         |            |        |                         | 222.925,00         |
| 3.3.90.32.13.00.00     | MEDICAMENTOS  | 1136    | Seguridade | 162100 | 222.925,00              |                    |
| 10.302.0003.1.042.0000 | Construção, Ampliação e Reforma de Unidades da Saúde da Média e Alta Complexidade |         |            |        |                         | 55.963.361,76      |
| 3.3.90.30.10.00.00     | MATERIAL DE CONSTRUÇÃO  | 1137    | Seguridade | 163500 | 30.000,00               |                    |
| 3.3.90.39.80.00.00     | ELABORAÇÃO DE PROJETOS  | 1138    | Seguridade | 163500 | 100.000,00              |                    |
| 4.4.90.51.02.00.00     | CONSTRUÇÃO DE UNIDADES DE SAÚDE   | 1139    | Seguridade | 160100 | 160.880,73              |                    |
| 4.4.90.51.02.00.00     | CONSTRUÇÃO DE UNIDADES DE SAÚDE   | 1140    | Seguridade | 163500 | 35.177.481,03           |                    |
| 4.4.90.51.07.00.00     | AMPLIAÇÃO, RECONSTRUÇÃO E REFORMAS  | 1141    | Seguridade | 162100 | 11.495.000,00           |                    |
| 4.4.90.51.07.00.00     | AMPLIAÇÃO, RECONSTRUÇÃO E REFORMAS  | 1142    | Seguridade | 163500 | 9.000.000,00            |                    |
| 10.302.0015.1.004.0000 | Aparelhamento das Unidades de Saúde da Média e Alta Complexidade                  |         |            |        |                         | 3.150.000,00       |
| 3.3.90.30.05.00.00     | MATERIAIS MÉDICOS OU HOSPITALARES   | 1143    | Seguridade | 162100 | 100.000,00              |                    |

ESTADO DO RIO DE JANEIRO  
 Prefeitura Municipal de Saquarema

Quadro de Detalhamento da Despesa - QDD  
 Exercício de 2023

Órgão.....: 16 Secretaria de Saúde  
 Unidade Orçamentária: 16.020 Fundo de Saúde

| Código                | Especificação  | Despesa | Esfera     | Fonte  | ----- Importância ----- |                    |
|-----------------------|--|---------|------------|--------|-------------------------|--------------------|
|                       |  |         |            |        | Detalhada               | Total da Aplicação |
| 4.4.90.52.14.00.00    | MATERIAIS E EQUIPAMENTOS ODONTOLÓGICOS                                     | 1144    | Seguridade | 162100 | 50.000,00               |                    |
| 4.4.90.52.15.00.00    | MÁQUINAS E EQUIPAMENTOS - MÉDICOS E HOSP                                   | 1145    | Seguridade | 163500 | 3.000.000,00            |                    |
| 10.302.0015.1.008.000 | Aquisição de Maquinário e Equipamentos para Gestão de Saúde                |         |            |        |                         | 6.000,00           |
| 3.3.90.30.05.00.00    | MATERIAIS MÉDICOS OU HOSPITALARES  | 1146    | Seguridade | 162100 | 1.000,00                |                    |
| 3.3.90.30.19.00.00    | MATERIAIS E PRODUTOS BIOLÓGICOS E LABORA                                   | 1147    | Seguridade | 162100 | 1.000,00                |                    |
| 3.3.90.39.20.00.00    | SERVIÇO MÉDICO-HOSPITALAR, ODONTOLÓGICO                                    | 1148    | Seguridade | 162100 | 1.000,00                |                    |
| 3.3.90.39.86.00.00    | NUTRIÇÃO HOSPITALAR  | 1149    | Seguridade | 160000 | 1.000,00                |                    |
| 3.3.90.39.95.00.00    | SERVIÇOS DE TRANSPORTE   | 1150    | Seguridade | 162100 | 1.000,00                |                    |
| 3.3.90.40.04.00.00    | TELEFONIA FIXA E MÓVEL - PACOTE DE COMUN                                   | 1151    | Seguridade | 162100 | 1.000,00                |                    |
| 10.302.0015.1.081.000 | Modernização das Unidade Administrativa da Saúde                           |         |            |        |                         | 1.572.208,01       |
| 4.4.90.52.14.00.00    | MATERIAIS E EQUIPAMENTOS ODONTOLÓGICOS                                     | 1152    | Seguridade | 162100 | 50.000,00               |                    |
| 4.4.90.52.14.00.00    | MATERIAIS E EQUIPAMENTOS ODONTOLÓGICOS                                     | 1153    | Seguridade | 163500 | 1.000.000,00            |                    |
| 4.4.90.52.15.00.00    | MÁQUINAS E EQUIPAMENTOS - MÉDICOS E HOSP                                   | 1154    | Seguridade | 163500 | 521.208,01              |                    |
| 4.4.90.52.42.00.00    | MOBILIÁRIO EM GERAL  | 1155    | Seguridade | 162100 | 1.000,00                |                    |
| 10.302.0015.1.096.000 | Modernização das Unidades da Vigilância em Saúde                           |         |            |        |                         | 1.000,00           |
| 4.4.90.52.99.00.00    | OUTROS MATERIAIS PERMANENTES   | 1156    | Seguridade | 163500 | 1.000,00                |                    |
| 10.302.0015.2.115.000 | Operacionalização da Clínica da Mulher                                     |         |            |        |                         | 360.200,00         |
| 3.3.90.36.15.00.00    | LOCAÇÕES   | 1157    | Seguridade | 150002 | 115.200,00              |                    |
| 3.3.90.39.43.00.00    | SERVIÇOS DE ÁGUA E ESGOTO, ENERGIA ELÉTR                                   | 1158    | Seguridade | 150002 | 240.000,00              |                    |
| 3.3.90.39.99.00.00    | OUTROS SERVIÇOS DE TERCEIROS - PESSOA JU                                   | 1159    | Seguridade | 160000 | 5.000,00                |                    |
| 10.302.0015.2.116.000 | Operacionalização da Clínica de Oftalmologia                               |         |            |        |                         | 4.422.130,88       |
| 3.3.90.30.02.00.00    | GÊNEROS ALIMENTÍCIOS   | 1160    | Seguridade | 162100 | 16.977,52               |                    |
| 3.3.90.39.10.00.00    | LOCAÇÕES   | 1161    | Seguridade | 163500 | 86.000,00               |                    |
| 3.3.90.39.20.00.00    | SERVIÇO MÉDICO-HOSPITALAR, ODONTOLÓGICO                                    | 1162    | Seguridade | 150002 | 4.314.153,36            |                    |
| 3.3.90.39.99.00.00    | OUTROS SERVIÇOS DE TERCEIROS - PESSOA JU                                   | 1163    | Seguridade | 160000 | 5.000,00                |                    |
| 10.302.0015.2.117.000 | Operacionalização da Clínica de Reabilitação - Pós-Covid / Pós-Mastectomia |         |            |        |                         | 5.000,00           |
| 3.3.90.39.99.00.00    | OUTROS SERVIÇOS DE TERCEIROS - PESSOA JU                                   | 1164    | Seguridade | 160000 | 5.000,00                |                    |
| 10.302.0015.2.118.000 | Operacionalização da Clínica e Hospital Veterinário                        |         |            |        |                         | 299.993,33         |
| 3.3.90.30.02.00.00    | GÊNEROS ALIMENTÍCIOS   | 1165    | Seguridade | 163500 | 1.016,01                |                    |
| 3.3.90.30.17.00.00    | MATERIAL DE LIMPEZA, HIGIENE E DESCARTÁV                                   | 1166    | Seguridade | 150002 | 143.977,32              |                    |
| 3.3.90.30.36.00.00    | MATERIAIS E MEDICAMENTOS - USO VETERINÁR                                   | 1167    | Seguridade | 163500 | 150.000,00              |                    |
| 3.3.90.39.99.00.00    | OUTROS SERVIÇOS DE TERCEIROS - PESSOA JU                                   | 1168    | Seguridade | 160000 | 5.000,00                |                    |
| 10.302.0015.2.119.000 | Operacionalização da Clínica Vasculuar Municipal                           |         |            |        |                         | 3.358.640,00       |
| 3.3.90.30.02.00.00    | GÊNEROS ALIMENTÍCIOS   | 1169    | Seguridade | 150002 | 864,00                  |                    |
| 3.3.90.36.15.00.00    | LOCAÇÕES   | 1170    | Seguridade | 163500 | 88.000,00               |                    |
| 3.3.90.39.20.00.00    | SERVIÇO MÉDICO-HOSPITALAR, ODONTOLÓGICO                                    | 1171    | Seguridade | 150002 | 3.224.776,00            |                    |
| 3.3.90.39.43.00.00    | SERVIÇOS DE ÁGUA E ESGOTO, ENERGIA ELÉTR                                   | 1172    | Seguridade | 150002 | 40.000,00               |                    |
| 3.3.90.39.99.00.00    | OUTROS SERVIÇOS DE TERCEIROS - PESSOA JU                                   | 1173    | Seguridade | 160000 | 5.000,00                |                    |
| 10.302.0015.2.137.000 | Operacionalização da Residência Terapêutica                                |         |            |        |                         | 161.540,40         |
| 3.3.90.36.15.00.00    | LOCAÇÕES   | 1174    | Seguridade | 150002 | 115.540,40              |                    |
| 3.3.90.39.43.00.00    | SERVIÇOS DE ÁGUA E ESGOTO, ENERGIA ELÉTR                                   | 1175    | Seguridade | 150002 | 46.000,00               |                    |
| 10.302.0015.2.150.000 | Operacionalização das Atividades da Média e Alta Complexidade              |         |            |        |                         | 252.526.356,09     |



## DIÁRIO OFICIAL DO MUNICÍPIO DE SAQUAREMA

ESTADO DO RIO DE JANEIRO                      Quadro de Detalhamento da Despesa - QDD  
Prefeitura Municipal de Saquarema            Exercício de 2023

Órgão.....: 16                      Secretaria de Saúde  
Unidade Orçamentária: 16.020 Fundo de Saúde

| Código                | Especificação  | Despesa | Esfera     | Fonte  | ----- Importância ----- |                    |
|-----------------------|--|---------|------------|--------|-------------------------|--------------------|
|                       |  |         |            |        | Detalhada               | Total da Aplicação |
| 3.3.50.39.02.00.00    | CONSELHOS  | 1176    | Seguridade | 160000 | 20.000,00               |                    |
| 3.3.50.39.03.00.00    | ENTIDADES FILANTRÓPICAS  | 1177    | Seguridade | 163500 | 114.946.200,00          |                    |
| 3.3.50.85.01.00.00    | ORGANIZAÇÕES SOCIAIS   | 1178    | Seguridade | 163500 | 133.733.575,01          |                    |
| 3.3.90.36.15.00.00    | LOCAÇÕES   | 1179    | Seguridade | 163500 | 420.000,00              |                    |
| 3.3.90.39.20.00.00    | SERVIÇO MÉDICO-HOSPITALAR, ODONTOLÓGICO                                | 1180    | Seguridade | 150002 | 233.245,44              |                    |
| 3.3.90.39.20.00.00    | SERVIÇO MÉDICO-HOSPITALAR, ODONTOLÓGICO                                | 1181    | Seguridade | 163500 | 3.173.335,64            |                    |
| 10.302.0015.2.178.000 | Operacionalização de Unidades de Saúdes Hospitalares                   |         |            |        |                         | 3.726.713,39       |
| 3.3.90.30.02.00.00    | GÊNEROS ALIMENTÍCIOS   | 1182    | Seguridade | 150002 | 1.382,40                |                    |
| 3.3.90.30.17.00.00    | MATERIAL DE LIMPEZA, HIGIENE E DESCARTÁV                               | 1183    | Seguridade | 163500 | 430.845,03              |                    |
| 3.3.90.30.45.00.00    | MATERIAL DE EXPEDIENTE E ESCRITÓRIO                                    | 1184    | Seguridade | 160000 | 99.000,00               |                    |
| 3.3.90.32.99.00.00    | OUTROS MATERIAIS DE DISTRIBUIÇÃO GRATUIT                               | 1185    | Seguridade | 163500 | 785.000,00              |                    |
| 3.3.90.34.01.00.00    | TERCEIRIZAÇÃO DE MÃO DE OBRA   | 1186    | Seguridade | 150002 | 286.485,96              |                    |
| 3.3.90.36.15.00.00    | LOCAÇÕES   | 1187    | Seguridade | 150002 | 360.000,00              |                    |
| 3.3.90.39.10.00.00    | LOCAÇÕES   | 1188    | Seguridade | 150002 | 64.000,00               |                    |
| 3.3.90.39.43.00.00    | SERVIÇOS DE ÁGUA E ESGOTO, ENERGIA ELÉTR                               | 1189    | Seguridade | 150002 | 1.700.000,00            |                    |
| 10.302.0015.2.182.000 | Operacionalização do CAMIS   |         |            |        |                         | 308.891,01         |
| 3.3.90.30.02.00.00    | GÊNEROS ALIMENTÍCIOS   | 1190    | Seguridade | 150002 | 19.187,94               |                    |
| 3.3.90.30.04.00.00    | GÁS E OUTROS MATERIAIS ENGARRAFADOS                                    | 1191    | Seguridade | 163500 | 16.617,60               |                    |
| 3.3.90.30.17.00.00    | MATERIAL DE LIMPEZA, HIGIENE E DESCARTÁV                               | 1192    | Seguridade | 150002 | 147.085,47              |                    |
| 3.3.90.32.13.00.00    | MEDICAMENTOS   | 1193    | Seguridade | 162100 | 1.000,00                |                    |
| 3.3.90.39.43.00.00    | SERVIÇOS DE ÁGUA E ESGOTO, ENERGIA ELÉTR                               | 1194    | Seguridade | 160000 | 120.000,00              |                    |
| 3.3.90.39.99.00.00    | OUTROS SERVIÇOS DE TERCEIROS - PESSOA JU                               | 1195    | Seguridade | 160000 | 5.000,00                |                    |
| 10.302.0015.2.184.000 | Operacionalização do Centro de Atendimento - IST/AIDS/Hepatites Virais |         |            |        |                         | 477.305,56         |
| 3.3.90.30.17.00.00    | MATERIAL DE LIMPEZA, HIGIENE E DESCARTÁV                               | 1196    | Seguridade | 150002 | 143.305,56              |                    |
| 3.3.90.36.15.00.00    | LOCAÇÕES   | 1197    | Seguridade | 150002 | 269.000,00              |                    |
| 3.3.90.39.43.00.00    | SERVIÇOS DE ÁGUA E ESGOTO, ENERGIA ELÉTR                               | 1198    | Seguridade | 150002 | 60.000,00               |                    |
| 3.3.90.39.99.00.00    | OUTROS SERVIÇOS DE TERCEIROS - PESSOA JU                               | 1199    | Seguridade | 160000 | 5.000,00                |                    |
| 10.302.0015.2.186.000 | Operacionalização do Centro de Imagens                                 |         |            |        |                         | 87.000,00          |
| 3.3.90.39.10.00.00    | LOCAÇÕES   | 1200    | Seguridade | 163500 | 87.000,00               |                    |
| 10.302.0015.2.188.000 | Operacionalização do Centros de Especialidades Odontológicas           |         |            |        |                         | 204.000,00         |
| 3.3.90.39.10.00.00    | LOCAÇÕES   | 1201    | Seguridade | 150002 | 203.000,00              |                    |
| 3.3.90.39.99.00.00    | OUTROS SERVIÇOS DE TERCEIROS - PESSOA JU                               | 1202    | Seguridade | 162100 | 1.000,00                |                    |
| 10.302.0015.2.190.000 | Operacionalização do CMR   |         |            |        |                         | 430.406,12         |
| 3.3.90.30.02.00.00    | GÊNEROS ALIMENTÍCIOS   | 1203    | Seguridade | 150002 | 81.211,06               |                    |
| 3.3.90.30.17.00.00    | MATERIAL DE LIMPEZA, HIGIENE E DESCARTÁV                               | 1204    | Seguridade | 150002 | 132.195,06              |                    |
| 3.3.90.36.15.00.00    | LOCAÇÕES   | 1205    | Seguridade | 150002 | 155.000,00              |                    |
| 3.3.90.39.43.00.00    | SERVIÇOS DE ÁGUA E ESGOTO, ENERGIA ELÉTR                               | 1206    | Seguridade | 160000 | 62.000,00               |                    |
| 10.302.0015.2.212.000 | Operacionalização do Programa Municipal de Hanseníase e Tuberculose    |         |            |        |                         | 7.000,00           |
| 3.3.90.30.02.00.00    | GÊNEROS ALIMENTÍCIOS   | 1207    | Seguridade | 162100 | 1.000,00                |                    |
| 3.3.90.30.19.00.00    | MATERIAIS E PRODUTOS BIOLÓGICOS E LABORA                               | 1208    | Seguridade | 150002 | 1.000,00                |                    |
| 3.3.90.39.99.00.00    | OUTROS SERVIÇOS DE TERCEIROS - PESSOA JU                               | 1209    | Seguridade | 160000 | 5.000,00                |                    |
| 10.302.0015.2.214.000 | Operacionalização do Programa Municipal do Tabagismo                   |         |            |        |                         | 119.344,73         |
| 3.3.90.30.17.00.00    | MATERIAL DE LIMPEZA, HIGIENE E DESCARTÁV                               | 1210    | Seguridade | 150002 | 114.344,73              |                    |
| 3.3.90.39.99.00.00    | OUTROS SERVIÇOS DE TERCEIROS - PESSOA JU                               | 1211    | Seguridade | 160000 | 5.000,00                |                    |
| 10.302.0015.2.232.000 | Operacionalização do Setor de Transporte da                            |         |            |        |                         |                    |

## DIÁRIO OFICIAL DO MUNICÍPIO DE SAQUAREMA

| ESTADO DO RIO DE JANEIRO          |   | Quadro de Detalhamento da Despesa - QDD |                      |                    |                     |                    |               |
|-----------------------------------|---|---|----------------------|--------------------|---------------------|--------------------|---------------|
| Prefeitura Municipal de Saquarema |   | Exercício de 2023                       |                      |                    |                     |                    |               |
|                                   | Saúde   |   |                      |                    |                     |                    | 1.571.477,50  |
| 3.3.90.14.05.00.00                | DIÁRIAS   | 1212                                    | Seguridade 150002    | 3.000,00           |                     |                    |               |
| 3.3.90.30.02.00.00                | GÊNEROS ALIMENTÍCIOS  | 1213                                    | Seguridade 163500    | 43.552,32          |                     |                    |               |
| 3.3.90.30.17.00.00                | MATERIAL DE LIMPEZA, HIGIENE E DESCARTÁV  | 1214                                    | Seguridade 150002    | 114.179,58         |                     |                    |               |
| 3.3.90.30.44.00.00                | ADIANTAMENTO  | 1215                                    | Seguridade 150002    | 9.000,00           |                     |                    |               |
| 3.3.90.34.01.00.00                | TERCEIRIZAÇÃO DE MÃO DE OBRA  | 1216                                    | Seguridade 163500    | 1.372.745,60       |                     |                    |               |
| 3.3.90.39.33.00.00                | ADIANTAMENTO  | 1217                                    | Seguridade 150002    | 29.000,00          |                     |                    |               |
| 10.302.0024.2.074.000             | Gestão e Desenvolvimento de Tecnologias em Saúde                                    |   |                      |                    |                     |                    | 170.000,00    |
| 3.3.90.40.03.00.00                | MANUTENÇÃO E CONSERVAÇÃO DE EQUIPAMENTOS  | 1218                                    | Seguridade 163500    | 170.000,00         |                     |                    |               |
| 10.303.0002.2.235.000             | Operacionalização do Suporte Profilático e Terapêutico da Média e Alta Complexidade |   |                      |                    |                     |                    | 1.000,00      |
| 3.3.90.32.13.00.00                | MEDICAMENTOS  | 1219                                    | Seguridade 162100    | 1.000,00           |                     |                    |               |
| 10.304.0003.1.025.000             | Construção do Hospital Veterinário  |   |                      |                    |                     |                    | 10.330.343,80 |
| 4.4.90.51.02.00.00                | CONSTRUÇÃO DE UNIDADES DE SAÚDE   | 1220                                    | Seguridade 163500    | 10.330.343,80      |                     |                    |               |
| 10.304.0039.1.096.000             | Modernização das Unidades da Vigilância em Saúde                                    |   |                      |                    |                     |                    | 31.000,00     |
| 4.4.90.52.99.00.00                | OUTROS MATERIAIS PERMANENTES  | 1221                                    | Seguridade 150100    | 30.000,00          |                     |                    |               |
| 4.4.90.52.99.00.00                | OUTROS MATERIAIS PERMANENTES  | 1222                                    | Seguridade 162100    | 1.000,00           |                     |                    |               |
| 10.304.0039.2.121.000             | Operacionalização da Defesa Sanitária Animal e Controle de Zoonoses                 |   |                      |                    |                     |                    | 98.000,00     |
| 3.3.50.43.01.00.00                | Subvenções Sociais  | 1223                                    | Seguridade 150002    | 95.000,00          |                     |                    |               |
| 3.3.90.39.33.00.00                | ADIANTAMENTO  | 1224                                    | Seguridade 150002    | 3.000,00           |                     |                    |               |
| 10.304.0039.2.140.000             | Operacionalização da Vigilância Ambiental   |   |                      |                    |                     |                    | 136.224,68    |
| 3.3.90.30.17.00.00                | MATERIAL DE LIMPEZA, HIGIENE E DESCARTÁV  | 1225                                    | Seguridade 150002    | 113.224,68         |                     |                    |               |
| 3.3.90.32.02.00.00                | UNIFORME  | 1226                                    | Seguridade 160000    | 20.000,00          |                     |                    |               |
| 3.3.90.39.33.00.00                | ADIANTAMENTO  | 1227                                    | Seguridade 150002    | 3.000,00           |                     |                    |               |
| 10.304.0039.2.141.000             | Operacionalização da Vigilância da Saúde do Trabalhador                             |   |                      |                    |                     |                    | 3.000,00      |
| 3.3.90.39.33.00.00                | ADIANTAMENTO  | 1228                                    | Seguridade 150002    | 3.000,00           |                     |                    |               |
| 10.304.0039.2.144.000             | Operacionalização da Vigilância Sanitária   |   |                      |                    |                     |                    | 907.384,17    |
| 3.3.90.30.02.00.00                | GÊNEROS ALIMENTÍCIOS  | 1229                                    | Seguridade 150100    | 15.000,00          |                     |                    |               |
| 3.3.90.30.05.00.00                | MATERIAIS MÉDICOS OU HOSPITALARES   | 1230                                    | Seguridade 150100    | 50.000,00          |                     |                    |               |
| 3.3.90.30.17.00.00                | MATERIAL DE LIMPEZA, HIGIENE E DESCARTÁV  | 1231                                    | Seguridade 163500    | 258.272,19         |                     |                    |               |
| 3.3.90.30.34.00.00                | MATERIAL DE PROTEÇÃO E SEGURANÇA  | 1232                                    | Seguridade 150100    | 1.000,00           |                     |                    |               |
| 3.3.90.30.34.00.00                | MATERIAL DE PROTEÇÃO E SEGURANÇA  | 1233                                    | Seguridade 160000    | 5.000,00           |                     |                    |               |
| 3.3.90.30.99.00.00                | OUTROS MATERIAIS DE CONSUMO   | 1234                                    | Seguridade 150100    | 20.000,00          |                     |                    |               |
| 3.3.90.30.99.00.00                | OUTROS MATERIAIS DE CONSUMO   | 1235                                    | Seguridade 160000    | 15.000,00          |                     |                    |               |
| 3.3.90.32.02.00.00                | UNIFORME  | 1236                                    | Seguridade 150100    | 15.000,00          |                     |                    |               |
| 3.3.90.32.02.00.00                | UNIFORME  | 1237                                    | Seguridade 162100    | 466.920,00         |                     |                    |               |
| 3.3.90.39.33.00.00                | ADIANTAMENTO  | 1238                                    | Seguridade 150002    | 3.000,00           |                     |                    |               |
| 3.3.90.39.33.00.00                | ADIANTAMENTO  | 1239                                    | Seguridade 150100    | 9.000,00           |                     |                    |               |
| 3.3.90.39.63.00.00                | SERVIÇOS GRÁFICOS E EDITORIAIS  | 1240                                    | Seguridade 150100    | 43.191,98          |                     |                    |               |
| 3.3.90.39.63.00.00                | SERVIÇOS GRÁFICOS E EDITORIAIS  | 1241                                    | Seguridade 162100    | 1.000,00           |                     |                    |               |
| 3.3.90.39.99.00.00                | OUTROS SERVIÇOS DE TERCEIROS - PESSOA JU  | 1242                                    | Seguridade 160000    | 5.000,00           |                     |                    |               |
| 10.305.0039.1.096.000             | Modernização das Unidades da Vigilância em Saúde                                    |   |                      |                    |                     |                    | 1.000,00      |
| 4.4.90.52.99.00.00                | OUTROS MATERIAIS PERMANENTES  | 1243                                    | Seguridade 163500    | 1.000,00           |                     |                    |               |
| 10.305.0039.2.142.000             | Operacionalização da Vigilância em Saúde  |   |                      |                    |                     |                    | 251.384,85    |
| 3.3.90.30.02.00.00                | GÊNEROS ALIMENTÍCIOS  | 1244                                    | Seguridade 150002    | 15.882,49          |                     |                    |               |
| 3.3.90.30.17.00.00                | MATERIAL DE LIMPEZA, HIGIENE E DESCARTÁV  | 1245                                    | Seguridade 163500    | 227.502,36         |                     |                    |               |
| 3.3.90.39.33.00.00                | ADIANTAMENTO  | 1246                                    | Seguridade 150002    | 3.000,00           |                     |                    |               |
| 3.3.90.39.99.00.00                | OUTROS SERVIÇOS DE TERCEIROS - PESSOA JU  | 1247                                    | Seguridade 160000    | 5.000,00           |                     |                    |               |
| 10.305.0039.2.151.000             | Operacionalização das Atividades de Combate a Endemias                              |   |                      |                    |                     |                    | 3.000,00      |
| 3.3.90.39.63.00.00                | SERVIÇOS GRÁFICOS E EDITORIAIS  | 1248                                    | Seguridade 150002    | 3.000,00           |                     |                    |               |
| 10.305.0039.2.152.000             | Operacionalização das Campanhas de Vacinação  |   |                      |                    |                     |                    | 8.000,00      |
| 3.3.90.39.33.00.00                | ADIANTAMENTO  | 1249                                    | Seguridade 150002    | 3.000,00           |                     |                    |               |
| 3.3.90.39.99.00.00                | OUTROS SERVIÇOS DE TERCEIROS - PESSOA JU  | 1250                                    | Seguridade 160000    | 5.000,00           |                     |                    |               |
|                                   | Pessoal e Enc.Soc.  | Juros Enc.da Dívida                     | Outr. Desp.Correntes | Investimentos      | Invers. Financeiras | Amortização Dívida |               |
| Fiscal                            | 0,00  | 0,00                                    | 0,00                 | 0,00               | 0,00                | 0,00               |               |
| Segur.                            | 33.636.405,53   | 0,00                                    | 350.225.258,56       | 106.755.255,58     | 0,00                | 0,00               |               |
| Invest.                           | 0,00  | 0,00                                    | 0,00                 | 0,00               | 0,00                | 0,00               |               |
| Total                             | 33.636.405,53   | 0,00                                    | 350.225.258,56       | 106.755.255,58     | 0,00                | 0,00               |               |
|                                   | Total dos Projetos  | Total das Atividades                    | Total Op. Especiais  | Despesas Correntes | Despesas de Capital | Total Geral        |               |
| Fiscal                            | 0,00  | 0,00                                    | 0,00                 | 0,00               | 0,00                | 0,00               |               |
| Segur.                            | 107.779.255,58  | 380.442.664,09                          | 2.395.000,00         | 383.861.664,09     | 106.755.255,58      | 490.616.919,67     |               |
| Invest.                           | 0,00  | 0,00                                    | 0,00                 | 0,00               | 0,00                | 0,00               |               |
| Total                             | 107.779.255,58  | 380.442.664,09                          | 2.395.000,00         | 383.861.664,09     | 106.755.255,58      | 490.616.919,67     |               |

**DIÁRIO OFICIAL DO MUNICÍPIO DE SAQUAREMA**ESTADO DO RIO DE JANEIRO  
Prefeitura Municipal de SaquaremaQuadro de Detalhamento da Despesa - QDD  
Exercício de 2023Órgão.....: 17 Secretaria de Segurança e Ordem Pública  
Unidade Orçamentária: 17.001 Gabinete de Segurança e Ordem Pública

| Código                | Especificação  | Despesa              | Esfera    | Fonte          | ----- Importância -----<br>Detalhada Total da Aplicação |                     |                    |
|-----------------------|--|----------------------|-----------|----------------|---|---------------------|--------------------|
| 06.122.0003.1.033.000 | Construção, Ampliação e Reforma das Unidades Administrativas |                      |           |                |   | 50.000,00           |                    |
| 4.4.90.51.07.00.00    | AMPLIAÇÃO, RECONSTRUÇÃO E REFORMAS                           | 1251                 | Fiscal    | 170401         | 50.000,00   |                     |                    |
| 06.122.0010.1.076.000 | Modernização das Unidade Administrativa                      |                      |           |                |   | 50.000,00           |                    |
| 4.4.90.52.42.00.00    | MOBILIÁRIO EM GERAL  | 1252                 | Fiscal    | 170401         | 50.000,00   |                     |                    |
| 06.122.0010.2.163.000 | Operacionalização das Unidades Administrativas               |                      |           |                |   | 169.776,00          |                    |
| 3.3.90.14.05.00.00    | DIÁRIAS  | 1253                 | Fiscal    | 150100         | 3.000,00  |                     |                    |
| 3.3.90.30.04.00.00    | GÁS E OUTROS MATERIAIS ENGARRAFADOS                          | 1254                 | Fiscal    | 170401         | 80.000,00   |                     |                    |
| 3.3.90.30.44.00.00    | ADIANTAMENTO   | 1255                 | Fiscal    | 150100         | 3.000,00  |                     |                    |
| 3.3.90.36.06.00.00    | ADIANTAMENTO   | 1256                 | Fiscal    | 150100         | 3.000,00  |                     |                    |
| 3.3.90.39.10.00.00    | LOCAÇÕES   | 1257                 | Fiscal    | 170401         | 77.776,00   |                     |                    |
| 3.3.90.39.33.00.00    | ADIANTAMENTO   | 1258                 | Fiscal    | 150100         | 3.000,00  |                     |                    |
| 06.128.0010.2.042.000 | Formação e Capacitação de Recursos Humanos                   |                      |           |                |   | 170.000,00          |                    |
| 3.3.90.39.97.00.00    | TREINAMENTO/CAPACITAÇÃO                                      | 1259                 | Fiscal    | 170401         | 170.000,00  |                     |                    |
| 06.181.0026.2.138.000 | Operacionalização da Segurança Pública                       |                      |           |                |   | 2.709.890,00        |                    |
| 3.3.90.30.99.00.00    | OUTROS MATERIAIS DE CONSUMO                                  | 1260                 | Fiscal    | 150100         | 100.000,00  |                     |                    |
| 3.3.90.34.01.00.00    | TERCEIRIZAÇÃO DE MÃO DE OBRA                                 | 1261                 | Fiscal    | 150000         | 1.000.000,00  |                     |                    |
| 3.3.90.35.01.00.00    | ASSESSORIA E CONSULTORIA TÉCNICA                             | 1262                 | Fiscal    | 170401         | 550.000,00  |                     |                    |
| 3.3.90.39.10.00.00    | LOCAÇÕES   | 1263                 | Fiscal    | 170401         | 609.890,00  |                     |                    |
| 3.3.90.39.21.00.00    | SERVIÇO DE ALIMENTAÇÃO                                       | 1264                 | Fiscal    | 170401         | 400.000,00  |                     |                    |
| 3.3.90.39.99.00.00    | OUTROS SERVIÇOS DE TERCEIROS - PESSOA JU                     | 1265                 | Fiscal    | 170401         | 50.000,00   |                     |                    |
| 06.181.0026.2.223.000 | Operacionalização do Programa: PROEIS                        |                      |           |                |   | 8.851.351,40        |                    |
| 3.1.90.96.02.00.00    | PESSOAL REQUISITADO DE OUTROS ENTES                          | 1266                 | Fiscal    | 150000         | 8.851.351,40  |                     |                    |
|                       | Pessoal e Enc.Soc.   | Juros Enc.da Dívida  | Outr.     | Desp.Correntes | Investimentos   | Invers. Financeiras | Amortização Dívida |
| Fiscal                | 8.851.351,40   | 0,00                 |           | 3.049.666,00   | 100.000,00  | 0,00                | 0,00               |
| Segur.                | 0,00   | 0,00                 |           | 0,00           | 0,00  | 0,00                | 0,00               |
| Invest.               | 0,00   | 0,00                 |           | 0,00           | 0,00  | 0,00                | 0,00               |
| Total                 | 8.851.351,40   | 0,00                 |           | 3.049.666,00   | 100.000,00  | 0,00                | 0,00               |
|                       | Total dos Projetos   | Total das Atividades | Total Op. | Especiais      | Despesas Correntes                                      | Despesas de Capital | Total Geral        |
| Fiscal                | 100.000,00   | 11.901.017,40        |           | 0,00           | 11.901.017,40   | 100.000,00          | 12.001.017,40      |
| Segur.                | 0,00   | 0,00                 |           | 0,00           | 0,00  | 0,00                | 0,00               |
| Invest.               | 0,00   | 0,00                 |           | 0,00           | 0,00  | 0,00                | 0,00               |
| Total                 | 100.000,00   | 11.901.017,40        |           | 0,00           | 11.901.017,40   | 100.000,00          | 12.001.017,40      |

ESTADO DO RIO DE JANEIRO  
Prefeitura Municipal de SaquaremaQuadro de Detalhamento da Despesa - QDD  
Exercício de 2023Órgão.....: 17 Secretaria de Segurança e Ordem Pública  
Unidade Orçamentária: 17.002 Coordenadoria da Guarda Municipal

| Código                | Especificação  | Despesa | Esfera | Fonte  | ----- Importância -----<br>Detalhada Total da Aplicação |              |
|-----------------------|--|---------|--------|--------|---|--------------|
| 06.181.0014.2.087.000 | Manutenção da Frota de Veículos da Guarda Civil        |         |        |        |   | 88.000,00    |
| 3.3.90.39.06.00.00    | MANUTENÇÃO E CONSERVAÇÃO                               | 1267    | Fiscal | 170401 | 88.000,00   |              |
| 06.181.0014.2.129.000 | Operacionalização da Frota de Veículos da Guarda Civil |         |        |        |   | 15.000,00    |
| 3.3.90.39.10.00.00    | LOCAÇÕES   | 1268    | Fiscal | 170401 | 15.000,00   |              |
| 06.181.0026.1.002.000 | Aparelhamento da Guarda Civil                          |         |        |        |   | 75.000,00    |
| 3.3.90.30.06.00.00    | VESTUÁRIO, UNIFORME E FARDAMENTO                       | 1269    | Fiscal | 170401 | 25.000,00   |              |
| 3.3.90.30.34.00.00    | MATERIAL DE PROTEÇÃO E SEGURANÇA                       | 1270    | Fiscal | 170401 | 50.000,00   |              |
| 06.181.0026.2.133.000 | Operacionalização da Guarda Civil                      |         |        |        |   | 25.000,00    |
| 3.3.90.30.02.00.00    | GÊNEROS ALIMENTÍCIOS                                   | 1271    | Fiscal | 170401 | 25.000,00   |              |
| 06.183.0026.2.234.000 | Operacionalização do Sistema de Vídeo Monitoramento    |         |        |        |   | 7.064.216,57 |
| 3.3.90.39.85.00.00    | VIGILÂNCIA OSTENSIVA/MONITORADA                        | 1272    | Fiscal | 170401 | 7.064.216,57  |              |



|         | Pessoal e Enc.Soc. | Juros Enc.da Dívida  | Outr. Desp.Correntes | Investimentos      | Invers. Financeiras | Amortização Dívida |
|---------|--------------------|----------------------|----------------------|--------------------|---------------------|--------------------|
| Fiscal  | 0,00               | 0,00                 | 7.267.216,57         | 0,00               | 0,00                | 0,00               |
| Segur.  | 0,00               | 0,00                 | 0,00                 | 0,00               | 0,00                | 0,00               |
| Invest. | 0,00               | 0,00                 | 0,00                 | 0,00               | 0,00                | 0,00               |
| Total   | 0,00               | 0,00                 | 7.267.216,57         | 0,00               | 0,00                | 0,00               |
|         | Total dos Projetos | Total das Atividades | Total Op. Especiais  | Despesas Correntes | Despesas de Capital | Total Geral        |
| Fiscal  | 75.000,00          | 7.192.216,57         | 0,00                 | 7.267.216,57       | 0,00                | 7.267.216,57       |
| Segur.  | 0,00               | 0,00                 | 0,00                 | 0,00               | 0,00                | 0,00               |
| Invest. | 0,00               | 0,00                 | 0,00                 | 0,00               | 0,00                | 0,00               |
| Total   | 75.000,00          | 7.192.216,57         | 0,00                 | 7.267.216,57       | 0,00                | 7.267.216,57       |

ESTADO DO RIO DE JANEIRO  
Prefeitura Municipal de Saquarema

Quadro de Detalhamento da Despesa - QDD  
Exercício de 2023

Órgão.....: 17 Secretaria de Segurança e Ordem Pública  
Unidade Orçamentária: 17.003 Coordenadoria de Defesa Civil

| Código                | Especificação  | Despesa | Esfera | Fonte  | ----- Importância -----<br>Detalhada Total da Aplicação |
|-----------------------|--|---------|--------|--------|---|
| 06.182.0014.2.084.000 | Manutenção da Frota de Veículos da Defesa Civil        |         |        |        | 88.000,00   |
| 3.3.90.39.06.00.00    | MANUTENÇÃO E CONSERVAÇÃO                               | 1273    | Fiscal | 170401 | 88.000,00   |
| 06.182.0014.2.126.000 | Operacionalização da Frota de Veículos da Defesa Civil |         |        |        | 15.000,00   |
| 3.3.90.39.10.00.00    | LOCAÇÕES   | 1274    | Fiscal | 170401 | 15.000,00   |
| 06.182.0026.1.001.000 | Aparelhamento da Defesa Civil                          |         |        |        | 75.000,00   |
| 3.3.90.30.06.00.00    | VESTUÁRIO, UNIFORME E FARDAMENTO                       | 1275    | Fiscal | 170401 | 25.000,00   |
| 3.3.90.30.34.00.00    | MATERIAL DE PROTEÇÃO E SEGURANÇA                       | 1276    | Fiscal | 170401 | 50.000,00   |
| 06.182.0026.2.120.000 | Operacionalização da Defesa Civil                      |         |        |        | 25.000,00   |
| 3.3.90.30.02.00.00    | GÊNEROS ALIMENTÍCIOS                                   | 1277    | Fiscal | 170401 | 25.000,00   |

|         | Pessoal e Enc.Soc. | Juros Enc.da Dívida  | Outr. Desp.Correntes | Investimentos      | Invers. Financeiras | Amortização Dívida |
|---------|--------------------|----------------------|----------------------|--------------------|---------------------|--------------------|
| Fiscal  | 0,00               | 0,00                 | 203.000,00           | 0,00               | 0,00                | 0,00               |
| Segur.  | 0,00               | 0,00                 | 0,00                 | 0,00               | 0,00                | 0,00               |
| Invest. | 0,00               | 0,00                 | 0,00                 | 0,00               | 0,00                | 0,00               |
| Total   | 0,00               | 0,00                 | 203.000,00           | 0,00               | 0,00                | 0,00               |
|         | Total dos Projetos | Total das Atividades | Total Op. Especiais  | Despesas Correntes | Despesas de Capital | Total Geral        |
| Fiscal  | 75.000,00          | 128.000,00           | 0,00                 | 203.000,00         | 0,00                | 203.000,00         |
| Segur.  | 0,00               | 0,00                 | 0,00                 | 0,00               | 0,00                | 0,00               |
| Invest. | 0,00               | 0,00                 | 0,00                 | 0,00               | 0,00                | 0,00               |
| Total   | 75.000,00          | 128.000,00           | 0,00                 | 203.000,00         | 0,00                | 203.000,00         |

PROGRAMA

## SAQUAREMA NÃO PARA

PAVIMENTAÇÃO

DRENAGEM

CONSTRUÇÃO DE PONTES



**DIÁRIO OFICIAL DO MUNICÍPIO DE SAQUAREMA**

ESTADO DO RIO DE JANEIRO  
 Prefeitura Municipal de Saquarema

Quadro de Detalhamento da Despesa - QDD  
 Exercício de 2023

Órgão.....: 18 Secretaria de Transp e Serviços Públicos  
 Unidade Orçamentária: 18.001 Gabinete de Transp e Serviços Públicos

| Código                | Especificação  | Despesa              | Esfera               | Fonte              | ----- Importância ----- |                    |
|-----------------------|--|----------------------|----------------------|--------------------|-------------------------|--------------------|
|                       |  |                      |                      |                    | Detalhada               | Total da Aplicação |
| 15.451.0023.2.098.000 | Manutenção e Conservação de Infraestrutura Viária                          |                      |                      |                    |                         | 21.260.565,15      |
| 3.3.90.39.06.00.00    | MANUTENÇÃO E CONSERVAÇÃO   | 1278                 | Fiscal               | 170401             | 18.337.279,66           |                    |
| 3.3.90.39.92.00.00    | SINALIZAÇÃO VIÁRIA   | 1279                 | Fiscal               | 170403             | 1.015.671,33            |                    |
| 3.3.90.39.92.00.00    | SINALIZAÇÃO VIÁRIA   | 1280                 | Fiscal               | 170500             | 1.065.049,04            |                    |
| 3.3.90.39.92.00.00    | SINALIZAÇÃO VIÁRIA   | 1281                 | Fiscal               | 170800             | 5.715,74                |                    |
| 3.3.90.39.92.00.00    | SINALIZAÇÃO VIÁRIA   | 1282                 | Fiscal               | 175000             | 61.016,74               |                    |
| 3.3.90.39.92.00.00    | SINALIZAÇÃO VIÁRIA   | 1283                 | Fiscal               | 175200             | 107.961,45              |                    |
| 3.3.90.39.99.00.00    | OUTROS SERVIÇOS DE TERCEIROS - PESSOA JU                                   | 1284                 | Fiscal               | 170401             | 667.871,19              |                    |
| 15.451.0027.1.048.000 | Construção, Ampliação e Reforma de Praças, Parques e Jardins Públicos      |                      |                      |                    |                         | 15.577.087,85      |
| 3.3.90.30.18.00.00    | PAISAGISMO E JARDINAGEM  | 1285                 | Fiscal               | 170401             | 2.646.718,23            |                    |
| 3.3.90.39.06.00.00    | MANUTENÇÃO E CONSERVAÇÃO   | 1286                 | Fiscal               | 170401             | 9.533.175,75            |                    |
| 3.3.90.39.99.00.00    | OUTROS SERVIÇOS DE TERCEIROS - PESSOA JU                                   | 1287                 | Fiscal               | 170401             | 2.588.708,87            |                    |
| 4.4.90.52.99.00.00    | OUTROS MATERIAIS PERMANENTES   | 1288                 | Fiscal               | 170401             | 808.485,00              |                    |
| 15.452.0003.1.077.000 | Identificação de Logradouros Públicos                                      |                      |                      |                    |                         | 2.088.648,84       |
| 3.3.90.30.55.00.00    | PLACAS DE IDENTIFICAÇÃO  | 1289                 | Fiscal               | 170401             | 2.088.648,84            |                    |
| 15.452.0033.2.079.000 | Limpeza, Conservação e Manutenção de Logradouros                           |                      |                      |                    |                         | 21.060.986,50      |
| 3.3.90.39.99.00.00    | OUTROS SERVIÇOS DE TERCEIROS - PESSOA JU                                   | 1290                 | Fiscal               | 170401             | 21.060.986,50           |                    |
| 18.452.0033.2.076.000 | Gestão Sustentável de Resíduos   |                      |                      |                    |                         | 20.727.384,45      |
| 3.3.90.39.04.00.00    | COLETA E TRANSPORTE DE RESÍDUOS SÓLIDOS                                    | 1291                 | Fiscal               | 170401             | 17.253.226,01           |                    |
| 3.3.90.39.10.00.00    | LOCAÇÕES   | 1292                 | Fiscal               | 170401             | 395.333,10              |                    |
| 3.3.90.39.99.00.00    | OUTROS SERVIÇOS DE TERCEIROS - PESSOA JU                                   | 1293                 | Fiscal               | 170401             | 3.078.825,34            |                    |
| 25.752.0034.1.065.000 | Investimentos no Sistema de Iluminação Pública                             |                      |                      |                    |                         | 10.234.657,58      |
| 4.4.90.39.01.00.00    | SERVIÇOS DE PESSOA JURÍDICA EM GERAL                                       | 1294                 | Fiscal               | 170401             | 1.084.634,67            |                    |
| 4.4.90.39.01.00.00    | SERVIÇOS DE PESSOA JURÍDICA EM GERAL                                       | 1295                 | Fiscal               | 170500             | 9.150.022,91            |                    |
| 25.752.0034.2.135.000 | Operacionalização da Infraestrutura do Sistema de Iluminação Pública       |                      |                      |                    |                         | 497.000,00         |
| 3.3.90.39.99.00.00    | OUTROS SERVIÇOS DE TERCEIROS - PESSOA JU                                   | 1296                 | Fiscal               | 170401             | 497.000,00              |                    |
| 25.752.0034.2.233.000 | Operacionalização do Sistema de Iluminação Pública                         |                      |                      |                    |                         | 15.612.504,87      |
| 3.3.90.39.06.00.00    | MANUTENÇÃO E CONSERVAÇÃO   | 1297                 | Fiscal               | 170500             | 1.702.077,65            |                    |
| 3.3.90.39.06.00.00    | MANUTENÇÃO E CONSERVAÇÃO   | 1298                 | Fiscal               | 175100             | 1.634.538,90            |                    |
| 3.3.90.39.43.00.00    | SERVIÇOS DE ÁGUA E ESGOTO, ENERGIA ELÉTR                                   | 1299                 | Fiscal               | 175100             | 12.275.888,32           |                    |
| 26.122.0010.2.002.000 | Atendimento de Gastos com Pessoal e Encargos Sociais                       |                      |                      |                    |                         | 23.143.750,07      |
| 3.3.90.34.01.00.00    | TERCEIRIZAÇÃO DE MÃO DE OBRA   | 1300                 | Fiscal               | 150000             | 23.143.750,07           |                    |
| 26.122.0010.2.163.000 | Operacionalização das Unidades Administrativas                             |                      |                      |                    |                         | 98.137,88          |
| 3.3.90.14.05.00.00    | DIÁRIAS  | 1301                 | Fiscal               | 150100             | 6.000,00                |                    |
| 3.3.90.30.02.00.00    | GÊNEROS ALIMENTÍCIOS   | 1302                 | Fiscal               | 170401             | 15.000,00               |                    |
| 3.3.90.30.44.00.00    | ADIANTAMENTO   | 1303                 | Fiscal               | 150100             | 3.000,00                |                    |
| 3.3.90.30.99.00.00    | OUTROS MATERIAIS DE CONSUMO  | 1304                 | Fiscal               | 170401             | 10.000,00               |                    |
| 3.3.90.36.06.00.00    | ADIANTAMENTO   | 1305                 | Fiscal               | 150100             | 3.000,00                |                    |
| 3.3.90.39.10.00.00    | LOCAÇÕES   | 1306                 | Fiscal               | 170401             | 58.137,88               |                    |
| 3.3.90.39.33.00.00    | ADIANTAMENTO   | 1307                 | Fiscal               | 150100             | 3.000,00                |                    |
| 26.122.0014.2.092.000 | Manutenção da Frota de Veículos e Maquinas da Administração Pública        |                      |                      |                    |                         | 1.725.922,25       |
| 3.3.90.30.21.00.00    | PEÇAS PARA MANUTENÇÃO DE EQUIPAMENTOS, V                                   | 1308                 | Fiscal               | 170401             | 491.058,78              |                    |
| 3.3.90.39.06.00.00    | MANUTENÇÃO E CONSERVAÇÃO   | 1309                 | Fiscal               | 170402             | 168.895,24              |                    |
| 3.3.90.39.06.00.00    | MANUTENÇÃO E CONSERVAÇÃO   | 1310                 | Fiscal               | 170500             | 21.112,84               |                    |
| 3.3.90.39.99.00.00    | OUTROS SERVIÇOS DE TERCEIROS - PESSOA JU                                   | 1311                 | Fiscal               | 170401             | 1.044.855,39            |                    |
| 26.122.0014.2.132.000 | Operacionalização da Frota de Veículos e Maquinas da Administração Pública |                      |                      |                    |                         | 13.196.346,06      |
| 3.3.90.30.01.00.00    | COMBUSTÍVEIS E LUBRIFICANTES   | 1312                 | Fiscal               | 170401             | 4.855.991,34            |                    |
| 3.3.90.39.10.00.00    | LOCAÇÕES   | 1313                 | Fiscal               | 170401             | 8.271.354,72            |                    |
| 3.3.90.39.22.00.00    | MULTAS   | 1314                 | Fiscal               | 170401             | 12.000,00               |                    |
| 3.3.90.39.23.00.00    | DUDAS  | 1315                 | Fiscal               | 170401             | 12.000,00               |                    |
| 3.3.90.39.37.00.00    | SEGURO VEICULAR  | 1316                 | Fiscal               | 170401             | 45.000,00               |                    |
| 26.128.0010.2.042.000 | Formação e Capacitação de Recursos Humanos                                 |                      |                      |                    |                         | 4.000,00           |
| 3.3.90.39.97.00.00    | TREINAMENTO/CAPACITAÇÃO  | 1317                 | Fiscal               | 170401             | 4.000,00                |                    |
| 26.453.0035.2.139.000 | Operacionalização da Tarifa Solidária                                      |                      |                      |                    |                         | 4.568.569,43       |
| 3.3.60.45.01.00.00    | Tarifa Solidária   | 1318                 | Fiscal               | 170401             | 4.568.569,43            |                    |
|                       | Pessoal e Enc.Soc.   | Juros Enc.da Dívida  | Outr. Desp.Correntes | Investimentos      | Invers. Financeiras     | Amortização Dívida |
| Fiscal                | 0,00   | 0,00                 | 138.752.418,35       | 11.043.142,58      | 0,00                    | 0,00               |
| Segur.                | 0,00   | 0,00                 | 0,00                 | 0,00               | 0,00                    | 0,00               |
| Invest.               | 0,00   | 0,00                 | 0,00                 | 0,00               | 0,00                    | 0,00               |
| Total                 | 0,00   | 0,00                 | 138.752.418,35       | 11.043.142,58      | 0,00                    | 0,00               |
|                       | Total dos Projetos   | Total das Atividades | Total Op. Especiais  | Despesas Correntes | Despesas de Capital     | Total Geral        |
| Fiscal                | 27.900.394,27  | 121.895.166,66       | 0,00                 | 138.752.418,35     | 11.043.142,58           | 149.795.560,93     |
| Segur.                | 0,00   | 0,00                 | 0,00                 | 0,00               | 0,00                    | 0,00               |
| Invest.               | 0,00   | 0,00                 | 0,00                 | 0,00               | 0,00                    | 0,00               |
| Total                 | 27.900.394,27  | 121.895.166,66       | 0,00                 | 138.752.418,35     | 11.043.142,58           | 149.795.560,93     |

**DIÁRIO OFICIAL DO MUNICÍPIO DE SAQUAREMA**ESTADO DO RIO DE JANEIRO  
Prefeitura Municipal de SaquaremaQuadro de Detalhamento da Despesa - QDD  
Exercício de 2023Órgão.....: 19 Inst.Benef.Assist.Serv.Munic.Saquarema  
Unidade Orçamentária: 19.001 Inst.Benef.Assist.Serv.Munic.Saquarema

| Código                | Especificação   | Despesa | Esfera     | Fonte  | ----- Importância -----<br>Detalhada Total da Aplicação |
|-----------------------|---|---------|------------|--------|---|
| 09.122.0003.1.062.000 | Investimentos com Obras, Ampliações e<br>Aparelhamento do IBASS       |         |            |        | 715.000,00  |
| 3.3.90.30.10.00.00    | MATERIAL DE CONSTRUÇÃO  | 1319    | Seguridade | 180200 | 40.000,00   |
| 3.3.90.39.06.00.00    | MANUTENÇÃO E CONSERVAÇÃO  | 1320    | Seguridade | 180200 | 15.000,00   |
| 3.3.90.39.99.00.00    | OUTROS SERVIÇOS DE TERCEIROS - PESSOA JU                              | 1321    | Seguridade | 180200 | 10.000,00   |
| 4.4.90.51.07.00.00    | AMPLIAÇÃO, RECONSTRUÇÃO E REFORMAS                                    | 1322    | Seguridade | 180200 | 250.000,00  |
| 4.4.90.52.03.00.00    | MÁQUINAS E EQUIPAMENTOS DE INFORMÁTICA E                              | 1323    | Seguridade | 180200 | 100.000,00  |
| 4.4.90.52.42.00.00    | MOBILIÁRIO EM GERAL   | 1324    | Seguridade | 180200 | 200.000,00  |
| 4.4.90.52.99.00.00    | OUTROS MATERIAIS PERMANENTES  | 1325    | Seguridade | 180200 | 100.000,00  |
| 09.122.0014.1.080.000 | Aquisição e Ampliação da Frota de Veículos do<br>IBASS                |         |            |        | 150.000,00  |
| 4.4.90.52.01.00.00    | VEÍCULOS  | 1326    | Seguridade | 180200 | 150.000,00  |
| 09.122.0014.2.091.000 | Manutenção da Frota de Veículos do IBASS                              |         |            |        | 17.000,00   |
| 3.3.90.30.21.00.00    | PEÇAS PARA MANUTENÇÃO DE EQUIPAMENTOS, V                              | 1327    | Seguridade | 180200 | 7.000,00  |
| 3.3.90.30.99.00.00    | OUTROS MATERIAIS DE CONSUMO   | 1328    | Seguridade | 180200 | 1.000,00  |
| 3.3.90.39.06.00.00    | MANUTENÇÃO E CONSERVAÇÃO  | 1329    | Seguridade | 180200 | 7.000,00  |
| 3.3.90.39.99.00.00    | OUTROS SERVIÇOS DE TERCEIROS - PESSOA JU                              | 1330    | Seguridade | 180200 | 2.000,00  |
| 09.122.0014.2.131.000 | Operacionalização da Frota de Veículos do<br>IBASS                    |         |            |        | 18.500,00   |
| 3.3.90.30.01.00.00    | COMBUSTÍVEIS E LUBRIFICANTES  | 1331    | Seguridade | 180200 | 12.000,00   |
| 3.3.90.39.22.00.00    | MULTAS  | 1332    | Seguridade | 180200 | 1.000,00  |
| 3.3.90.39.23.00.00    | DUDAS   | 1333    | Seguridade | 180200 | 500,00  |
| 3.3.90.39.37.00.00    | SEGURO VEICULAR   | 1334    | Seguridade | 180200 | 5.000,00  |
| 09.122.0028.2.030.000 | Atendimento de Gastos com Pessoal e Encargos<br>Sociais do IBASS      |         |            |        | 1.348.000,00  |
| 3.1.90.11.01.00.00    | VENC E VANT FIXAS - PESSOAL EFETIVO                                   | 1335    | Seguridade | 180200 | 260.000,00  |
| 3.1.90.11.02.00.00    | VENC E VANT FIXAS - PESSOAL COMISSIONADO                              | 1336    | Seguridade | 180200 | 700.000,00  |
| 3.1.90.13.02.00.00    | CONTRIBUIÇÃO PATRONAL - INSS  | 1337    | Seguridade | 180200 | 150.000,00  |
| 3.1.91.13.05.00.00    | OBRIGAÇÕES PATRONAIS - PESSOAL ATIVO PLA                              | 1338    | Seguridade | 180200 | 24.000,00   |
| 3.1.91.13.06.00.00    | OBRIGAÇÕES PATRONAIS - PESSOAL ATIVO PLA                              | 1339    | Seguridade | 180200 | 20.000,00   |
| 3.3.90.08.56.00.00    | SALÁRIO FAMÍLIA   | 1340    | Seguridade | 180200 | 2.000,00  |
| 3.3.90.46.01.00.00    | CARTÃO ALIMENTAÇÃO  | 1341    | Seguridade | 180200 | 180.000,00  |
| 3.3.90.49.01.00.00    | AUXÍLIO - TRANSPORTE  | 1342    | Seguridade | 180200 | 12.000,00   |
| 09.122.0028.2.101.000 | Manutenção, Modernização e Operacionalização<br>do IBASS              |         |            |        | 1.112.500,00  |
| 3.3.90.14.05.00.00    | DIÁRIAS   | 1343    | Seguridade | 180200 | 24.000,00   |
| 3.3.90.30.02.00.00    | GÊNEROS ALIMENTÍCIOS  | 1344    | Seguridade | 180200 | 15.000,00   |
| 3.3.90.30.09.00.00    | MATERIAL DE CAMA, MESA E BANHO  | 1345    | Seguridade | 180200 | 1.500,00  |
| 3.3.90.30.17.00.00    | MATERIAL DE LIMPEZA, HIGIENE E DESCARTÁV                              | 1346    | Seguridade | 180200 | 15.000,00   |
| 3.3.90.30.44.00.00    | ADIANTAMENTO  | 1347    | Seguridade | 180200 | 15.000,00   |
| 3.3.90.30.45.00.00    | MATERIAL DE EXPEDIENTE E ESCRITÓRIO                                   | 1348    | Seguridade | 180200 | 10.000,00   |
| 3.3.90.30.99.00.00    | OUTROS MATERIAIS DE CONSUMO   | 1349    | Seguridade | 180200 | 40.000,00   |
| 3.3.90.35.01.00.00    | ASSESSORIA E CONSULTORIA TÉCNICA                                      | 1350    | Seguridade | 180200 | 400.000,00  |
| 3.3.90.36.01.00.00    | JETONS  | 1351    | Seguridade | 180200 | 100.000,00  |
| 3.3.90.36.99.00.00    | OUTROS SERVIÇOS DE TERCEIROS - PESSOA FÍ                              | 1352    | Seguridade | 180200 | 60.000,00   |
| 3.3.90.39.33.00.00    | ADIANTAMENTO  | 1353    | Seguridade | 180200 | 15.000,00   |
| 3.3.90.39.43.00.00    | SERVIÇOS DE ÁGUA E ESGOTO, ENERGIA ELÉTR                              | 1354    | Seguridade | 180200 | 100.000,00  |
| 3.3.90.39.63.00.00    | SERVIÇOS GRÁFICOS E EDITORIAIS  | 1355    | Seguridade | 180200 | 15.000,00   |
| 3.3.90.39.99.00.00    | OUTROS SERVIÇOS DE TERCEIROS - PESSOA JU                              | 1356    | Seguridade | 180200 | 300.000,00  |
| 3.3.90.92.19.00.00    | DESPESAS DE EXERCÍCIOS ANTERIORES                                     | 1357    | Seguridade | 180200 | 2.000,00  |
| 09.123.0028.2.161.000 | Operacionalização das Despesas Financeiras do<br>IBASS                |         |            |        | 15.000,00   |
| 3.3.90.39.81.00.00    | SERVIÇOS BANCÁRIOS  | 1358    | Seguridade | 180200 | 15.000,00   |
| 09.126.0024.2.057.000 | Gestão da Tecnologia da Informação da Gestão<br>Pública               |         |            |        | 123.000,00  |
| 3.3.90.30.08.00.00    | CARTUCHOS, TONNERS E INSUMOS PARA IMPRES                              | 1359    | Seguridade | 180200 | 7.000,00  |
| 3.3.90.39.14.00.00    | PROVEDOR DE INTERNET  | 1360    | Seguridade | 180200 | 6.000,00  |
| 3.3.90.39.49.00.00    | SERVIÇOS DE DIGITALIZAÇÃO DE DOCUMENTOS                               | 1361    | Seguridade | 180200 | 60.000,00   |
| 3.3.90.39.85.00.00    | VIGILÂNCIA OSTENSIVA/MONITORADA                                       | 1362    | Seguridade | 180200 | 20.000,00   |
| 3.3.90.40.04.00.00    | TELEFONIA FIXA E MÓVEL - PACOTE DE COMUN                              | 1363    | Seguridade | 180200 | 30.000,00   |
| 09.128.0028.2.042.000 | Formação e Capacitação de Recursos Humanos<br>TREINAMENTO/CAPACITAÇÃO |         |            |        | 50.000,00   |
| 3.3.90.39.97.00.00    |   | 1364    | Seguridade | 180200 | 50.000,00   |
| 09.272.0000.0.005.000 | Aposentadorias, Pensões e Outros Benefícios<br>Previdenciário do RPPS |         |            |        | 14.543.682,77   |
| 3.1.90.01.01.00.00    | APOSENTADORIA E REFORMAS - RECURSO RPPS                               | 1365    | Seguridade | 180001 | 150.689,77  |
| 3.1.90.01.01.00.00    | APOSENTADORIA E REFORMAS - RECURSO RPPS                               | 1366    | Seguridade | 180101 | 9.075.748,32  |
| 3.1.90.01.01.00.00    | APOSENTADORIA E REFORMAS - RECURSO RPPS                               | 1367    | Seguridade | 180102 | 5.032.244,68  |
| 3.1.90.03.01.00.00    | PENSÕES   | 1368    | Seguridade | 180001 | 180.000,00  |
| 3.1.90.03.01.00.00    | PENSÕES   | 1369    | Seguridade | 180101 | 63.000,00   |
| 3.1.90.03.01.00.00    | PENSÕES   | 1370    | Seguridade | 180102 | 42.000,00   |



## DIÁRIO OFICIAL DO MUNICÍPIO DE SAQUAREMA

|                       |   |      |            |        |               |  |  |  |               |
|-----------------------|---|------|------------|--------|---------------|--|--|--|---------------|
| 09.272.0000.0.006.000 | Aposentadorias, Pensões e Outros Benefícios |      |            |        |               |  |  |  |               |
|                       | Previdenciário do Tesouro                   |      |            |        |               |  |  |  |               |
| 3.1.90.01.02.00.00    | APOSENTADORIAS CUST.COM REC.ORD DO TESOU    | 1371 | Seguridade | 150003 | 20.075.567,32 |  |  |  | 20.211.462,95 |
| 3.1.90.01.02.00.00    | APOSENTADORIAS CUST.COM REC.ORD DO TESOU    | 1372 | Seguridade | 150004 | 135.895,63    |  |  |  |               |
| 09.272.0000.0.013.000 | Outros Encargos Especiais                   |      |            |        |               |  |  |  | 20.000,00     |
| 3.3.90.47.12.00.00    | PIS/PASEP                                   | 1373 | Seguridade | 180200 | 20.000,00     |  |  |  |               |
| 99.997.9999.0.010.000 | Reserva de Contingência do RPPS             |      |            |        |               |  |  |  | 36.032.310,23 |
| 9.9.99.99.00.00.00    | RESERVA DE CONTINGÊNCIA OU RESERVA DO RP    | 1374 | Fiscal     | 180001 | 36.032.310,23 |  |  |  |               |

|         | Pessoal e Enc.Soc. | Juros Enc.da Dívida  | Outr. Desp.Correntes | Investimentos      | Invers. Financeiras | Amortização Dívida |
|---------|--------------------|----------------------|----------------------|--------------------|---------------------|--------------------|
| Fiscal  | 0,00               | 0,00                 | 0,00                 | 0,00               | 0,00                | 0,00               |
| Segur.  | 35.909.145,72      | 0,00                 | 1.615.000,00         | 800.000,00         | 0,00                | 0,00               |
| Invest. | 0,00               | 0,00                 | 0,00                 | 0,00               | 0,00                | 0,00               |
| Total   | 35.909.145,72      | 0,00                 | 1.615.000,00         | 800.000,00         | 0,00                | 0,00               |
|         | Total dos Projetos | Total das Atividades | Total Op. Especiais  | Despesas Correntes | Despesas de Capital | Total Geral        |
| Fiscal  | 0,00               | 0,00                 | 36.032.310,23        | 0,00               | 0,00                | 36.032.310,23      |
| Segur.  | 865.000,00         | 2.684.000,00         | 34.775.145,72        | 37.524.145,72      | 800.000,00          | 38.324.145,72      |
| Invest. | 0,00               | 0,00                 | 0,00                 | 0,00               | 0,00                | 0,00               |
| Total   | 865.000,00         | 2.684.000,00         | 70.807.455,95        | 37.524.145,72      | 800.000,00          | 74.356.455,95      |

# JOGO DOS ERROS



**QUANTAS INFRAÇÕES DE TRÂNSITO  
 VOCÊ CONSEGUE IDENTIFICAR NA FOTO?**

**DIÁRIO OFICIAL DO MUNICÍPIO DE SAQUAREMA**ESTADO DO RIO DE JANEIRO **Quadro de Detalhamento da Despesa - QDD**  
Prefeitura Municipal de Saquarema **Exercício de 2023**Órgão.....: 20 Secretaria de Gestão  
Unidade Orçamentária: 20.001 Gab. da Secretaria de Gestão

| Código                | Especificação   | Despesa              | Esfera               | Fonte              | ----- Importância ----- |                    |
|-----------------------|---|----------------------|----------------------|--------------------|-------------------------|--------------------|
|                       |   |                      |                      |                    | Detalhada               | Total da Aplicação |
| 04.122.0010.1.076.000 | Modernização das Unidade Administrativa                                 |                      |                      |                    |                         | 30.000,00          |
| 4.4.90.52.42.00.00    | MOBILIARIO EM GERAL   | 1375                 | Fiscal               | 170401             | 20.000,00               |                    |
| 4.4.90.52.99.00.00    | OUTROS MATERIAIS PERMANENTES  | 1376                 | Fiscal               | 170401             | 10.000,00               |                    |
| 04.122.0010.2.163.000 | Operacionalização das Unidades Administrativas                          |                      |                      |                    |                         | 795.659,38         |
| 3.3.90.14.05.00.00    | DIÁRIAS   | 1377                 | Fiscal               | 150100             | 31.000,00               |                    |
| 3.3.90.30.02.00.00    | GÊNEROS ALIMENTÍCIOS  | 1378                 | Fiscal               | 170401             | 48.128,28               |                    |
| 3.3.90.30.17.00.00    | MATERIAL DE LIMPEZA, HIGIENE E DESCARTÁV                                | 1379                 | Fiscal               | 170401             | 20.000,00               |                    |
| 3.3.90.30.21.00.00    | PEÇAS PARA MANUTENÇÃO DE EQUIPAMENTOS, V                                | 1380                 | Fiscal               | 170401             | 47.531,10               |                    |
| 3.3.90.30.44.00.00    | ADIANTAMENTO  | 1381                 | Fiscal               | 150100             | 3.000,00                |                    |
| 3.3.90.30.45.00.00    | MATERIAL DE EXPEDIENTE E ESCRITÓRIO                                     | 1382                 | Fiscal               | 170401             | 5.000,00                |                    |
| 3.3.90.30.99.00.00    | OUTROS MATERIAIS DE CONSUMO   | 1383                 | Fiscal               | 170401             | 10.000,00               |                    |
| 3.3.90.35.01.00.00    | ASSESSORIA E CONSULTORIA TÉCNICA  | 1384                 | Fiscal               | 170401             | 200.000,00              |                    |
| 3.3.90.36.06.00.00    | ADIANTAMENTO  | 1385                 | Fiscal               | 150100             | 3.000,00                |                    |
| 3.3.90.39.10.00.00    | LOCAÇÕES  | 1386                 | Fiscal               | 170401             | 25.000,00               |                    |
| 3.3.90.39.33.00.00    | ADIANTAMENTO  | 1387                 | Fiscal               | 150100             | 3.000,00                |                    |
| 3.3.90.39.43.00.00    | SERVIÇOS DE ÁGUA E ESGOTO, ENERGIA ELÉTR                                | 1388                 | Fiscal               | 170401             | 30.000,00               |                    |
| 3.3.90.39.63.00.00    | SERVIÇOS GRÁFICOS E EDITORIAIS  | 1389                 | Fiscal               | 170401             | 10.000,00               |                    |
| 3.3.90.40.04.00.00    | TELEFONIA FIXA E MÓVEL - PACOTE DE COMUN                                | 1390                 | Fiscal               | 170401             | 360.000,00              |                    |
| 04.126.0024.2.057.000 | Gestão da Tecnologia da Informação da Gestão Pública                    |                      |                      |                    |                         | 1.810.000,00       |
| 3.3.90.30.21.00.00    | PEÇAS PARA MANUTENÇÃO DE EQUIPAMENTOS, V                                | 1391                 | Fiscal               | 170401             | 300.000,00              |                    |
| 3.3.90.39.10.00.00    | LOCAÇÕES  | 1392                 | Fiscal               | 170401             | 100.000,00              |                    |
| 3.3.90.40.02.00.00    | LOCAÇÃO DE SOFTWARE   | 1393                 | Fiscal               | 170401             | 100.000,00              |                    |
| 3.3.90.40.03.00.00    | MANUTENÇÃO E CONSERVAÇÃO DE EQUIPAMENTOS                                | 1394                 | Fiscal               | 170401             | 100.000,00              |                    |
| 3.3.90.40.07.00.00    | SUPORTE A USUARIOS DE TIC   | 1395                 | Fiscal               | 170401             | 355.187,88              |                    |
| 3.3.90.40.08.00.00    | SUPORTE DE INFRAESTRUTURA DE TIC  | 1396                 | Fiscal               | 170401             | 285.091,92              |                    |
| 3.3.90.40.09.00.00    | HOSPEDAGEM DE SISTEMAS  | 1397                 | Fiscal               | 170401             | 127.032,00              |                    |
| 3.3.90.40.10.00.00    | SERVIÇOS TÉCNICOS PROFISSIONAIS DE TIC                                  | 1398                 | Fiscal               | 170401             | 141.055,92              |                    |
| 3.3.90.40.99.00.00    | OUTROS SERVIÇOS DE TIC  | 1399                 | Fiscal               | 170401             | 301.632,28              |                    |
| 04.128.0010.2.042.000 | Formação e Capacitação de Recursos Humanos                              |                      |                      |                    |                         | 114.000,00         |
| 3.3.90.39.97.00.00    | TREINAMENTO/CAPACITAÇÃO   | 1400                 | Fiscal               | 170401             | 114.000,00              |                    |
| 19.126.0024.1.059.000 | Gerenciamento e Elaboração do Plano Diretor de Tecnologia da Informação |                      |                      |                    |                         | 200.000,00         |
| 3.3.90.35.01.00.00    | ASSESSORIA E CONSULTORIA TÉCNICA  | 1401                 | Fiscal               | 170401             | 200.000,00              |                    |
| 19.126.0024.1.076.000 | Modernização das Unidade Administrativa                                 |                      |                      |                    |                         | 300.000,00         |
| 4.4.90.40.01.00.00    | AQUISIÇÃO DE SOFTWARE   | 1402                 | Fiscal               | 170401             | 100.000,00              |                    |
| 4.4.90.52.03.00.00    | MÁQUINAS E EQUIPAMENTOS DE INFORMÁTICA E                                | 1403                 | Fiscal               | 170401             | 200.000,00              |                    |
| 19.126.0024.2.078.000 | Interligação das Unidades e Órgãos da Municipalidade                    |                      |                      |                    |                         | 1.950.000,00       |
| 3.3.90.40.11.00.00    | COMUNICAÇÃO DE DADOS  | 1404                 | Fiscal               | 170401             | 1.900.000,00            |                    |
| 3.3.90.40.99.00.00    | OUTROS SERVIÇOS DE TIC  | 1405                 | Fiscal               | 170401             | 50.000,00               |                    |
| Pessoal e Enc.Soc.    |   | Juros Enc.da Dívida  | Outr. Desp.Correntes | Investimentos      | Invers. Financeiras     | Amortização Dívida |
| Fiscal                | 0,00  | 0,00                 | 4.869.659,38         | 330.000,00         | 0,00                    | 0,00               |
| Segur.                | 0,00  | 0,00                 | 0,00                 | 0,00               | 0,00                    | 0,00               |
| Invest.               | 0,00  | 0,00                 | 0,00                 | 0,00               | 0,00                    | 0,00               |
| Total                 | 0,00  | 0,00                 | 4.869.659,38         | 330.000,00         | 0,00                    | 0,00               |
| Fiscal                | Total dos Projetos  | Total das Atividades | Total Op. Especiais  | Despesas Correntes | Despesas de Capital     | Total Geral        |
| Fiscal                | 530.000,00  | 4.669.659,38         | 0,00                 | 4.869.659,38       | 330.000,00              | 5.199.659,38       |
| Segur.                | 0,00  | 0,00                 | 0,00                 | 0,00               | 0,00                    | 0,00               |
| Invest.               | 0,00  | 0,00                 | 0,00                 | 0,00               | 0,00                    | 0,00               |
| Total                 | 530.000,00  | 4.669.659,38         | 0,00                 | 4.869.659,38       | 330.000,00              | 5.199.659,38       |



ESTADO DO RIO DE JANEIRO Prefeitura Municipal de Saquarema Quadro de Detalhamento da Despesa - QDD Exercício de 2023

Órgão.....: 21 Secretaria de Urbanismo  
 Unidade Orçamentária: 21.001 Gabinete da Secretaria de Urbanismo

| Código                | Especificação  | Despesa              | Esfera               | Fonte              | ----- Importância -----<br>Detalhada Total da Aplicação |                    |
|-----------------------|--|----------------------|----------------------|--------------------|---|--------------------|
| 15.122.0010.1.076.000 | Modernização das Unidade Administrativa              |                      |                      |                    | 150.000,00  |                    |
| 4.4.90.52.42.00.00    | MOBILIARIO EM GERAL                                  | 1406                 | Fiscal               | 170401             | 120.000,00  |                    |
| 4.4.90.52.99.00.00    | OUTROS MATERIAIS PERMANENTES                         | 1407                 | Fiscal               | 170401             | 30.000,00   |                    |
| 15.122.0010.2.163.000 | Operacionalização das Unidades Administrativas       |                      |                      |                    | 175.000,00  |                    |
| 3.3.90.14.05.00.00    | DIÁRIAS  | 1408                 | Fiscal               | 150100             | 20.000,00   |                    |
| 3.3.90.30.06.00.00    | VESTUÁRIO, UNIFORME E FARDAMENTO                     | 1409                 | Fiscal               | 170401             | 30.000,00   |                    |
| 3.3.90.30.44.00.00    | ADIANTAMENTO   | 1410                 | Fiscal               | 150100             | 15.000,00   |                    |
| 3.3.90.30.99.00.00    | OUTROS MATERIAIS DE CONSUMO                          | 1411                 | Fiscal               | 170401             | 10.000,00   |                    |
| 3.3.90.36.06.00.00    | ADIANTAMENTO   | 1412                 | Fiscal               | 150100             | 10.000,00   |                    |
| 3.3.90.39.33.00.00    | ADIANTAMENTO   | 1413                 | Fiscal               | 150100             | 10.000,00   |                    |
| 3.3.90.39.63.00.00    | SERVIÇOS GRÁFICOS E EDITORIAIS                       | 1414                 | Fiscal               | 170401             | 30.000,00   |                    |
| 3.3.90.39.99.00.00    | OUTROS SERVIÇOS DE TERCEIROS - PESSOA JU             | 1415                 | Fiscal               | 170401             | 50.000,00   |                    |
| 15.122.0021.1.057.000 | Gerenciamento e Elaboração de Planos Municipais      |                      |                      |                    | 70.000,00   |                    |
| 3.3.90.30.99.00.00    | OUTROS MATERIAIS DE CONSUMO                          | 1416                 | Fiscal               | 170401             | 50.000,00   |                    |
| 3.3.90.35.01.00.00    | ASSESSORIA E CONSULTORIA TÉCNICA                     | 1417                 | Fiscal               | 170401             | 20.000,00   |                    |
| 15.122.0037.1.058.000 | Gerenciamento e Elaboração de Projetos               |                      |                      |                    | 6.000.000,00  |                    |
| 3.3.90.39.99.00.00    | OUTROS SERVIÇOS DE TERCEIROS - PESSOA JU             | 1418                 | Fiscal               | 170401             | 6.000.000,00  |                    |
| 15.126.0024.1.076.000 | Modernização das Unidade Administrativa              |                      |                      |                    | 300.000,00  |                    |
| 4.4.90.52.03.00.00    | MÁQUINAS E EQUIPAMENTOS DE INFORMÁTICA E             | 1419                 | Fiscal               | 170401             | 300.000,00  |                    |
| 15.126.0024.2.057.000 | Gestão da Tecnologia da Informação da Gestão Pública |                      |                      |                    | 600.000,00  |                    |
| 3.3.90.40.02.00.00    | LOCAÇÃO DE SOFTWARE                                  | 1420                 | Fiscal               | 170401             | 600.000,00  |                    |
| 15.128.0010.2.042.000 | Formação e Capacitação de Recursos Humanos           |                      |                      |                    | 70.000,00   |                    |
| 3.3.90.39.97.00.00    | TREINAMENTO/CAPACITAÇÃO                              | 1421                 | Fiscal               | 170401             | 70.000,00   |                    |
| Pessoal e Enc.Soc.    |  | Juros Enc.da Dívida  | Outr. Desp.Correntes | Investimentos      | Invers. Financeiras                                     | Amortização Dívida |
| Fiscal                | 0,00   | 0,00                 | 6.915.000,00         | 450.000,00         | 0,00  | 0,00               |
| Segur.                | 0,00   | 0,00                 | 0,00                 | 0,00               | 0,00  | 0,00               |
| Invest.               | 0,00   | 0,00                 | 0,00                 | 0,00               | 0,00  | 0,00               |
| Total                 | 0,00   | 0,00                 | 6.915.000,00         | 450.000,00         | 0,00  | 0,00               |
| Total dos Projetos    |  | Total das Atividades | Total Op. Especiais  | Despesas Correntes | Despesas de Capital                                     | Total Geral        |
| Fiscal                | 6.520.000,00   | 845.000,00           | 0,00                 | 6.915.000,00       | 450.000,00  | 7.365.000,00       |
| Segur.                | 0,00   | 0,00                 | 0,00                 | 0,00               | 0,00  | 0,00               |
| Invest.               | 0,00   | 0,00                 | 0,00                 | 0,00               | 0,00  | 0,00               |
| Total                 | 6.520.000,00   | 845.000,00           | 0,00                 | 6.915.000,00       | 450.000,00  | 7.365.000,00       |



**DIÁRIO OFICIAL DO MUNICÍPIO DE SAQUAREMA**ESTADO DO RIO DE JANEIRO      Quadro de Detalhamento da Despesa - QDD  
Prefeitura Municipal de Saquarema      Exercício de 2023Órgão.....: 22      Sec de Desenvolvimento Econômico  
Unidade Orçamentária: 22.001 Gab de Desenvolvimento Econômico

| Código                | Especificação                                  | Despesa              | Esfera               | Fonte              | ----- Importância -----<br>Detalhada Total da Aplicação |                    |
|-----------------------|--|----------------------|----------------------|--------------------|---|--------------------|
| 04.122.0010.1.076.000 | Modernização das Unidade Administrativa        |                      |                      |                    |   | 20.000,00          |
| 4.4.90.52.42.00.00    | MOBILIARIO EM GERAL                            | 1422                 | Fiscal               | 170401             | 10.000,00   |                    |
| 4.4.90.52.99.00.00    | OUTROS MATERIAIS PERMANENTES                   | 1423                 | Fiscal               | 170401             | 10.000,00   |                    |
| 04.122.0010.2.163.000 | Operacionalização das Unidades Administrativas |                      |                      |                    |   | 19.562.000,00      |
| 3.3.90.14.05.00.00    | DIÁRIAS  | 1424                 | Fiscal               | 150100             | 3.000,00  |                    |
| 3.3.90.30.44.00.00    | ADIANTAMENTO                                   | 1425                 | Fiscal               | 150100             | 3.000,00  |                    |
| 3.3.90.36.06.00.00    | ADIANTAMENTO                                   | 1426                 | Fiscal               | 150100             | 3.000,00  |                    |
| 3.3.90.39.33.00.00    | ADIANTAMENTO                                   | 1427                 | Fiscal               | 150100             | 3.000,00  |                    |
| 3.3.90.39.96.00.00    | SERVIÇO DE ASSESSORIA TÉCNICA                  | 1428                 | Fiscal               | 170401             | 19.550.000,00   |                    |
| 04.126.0024.1.076.000 | Modernização das Unidade Administrativa        |                      |                      |                    |   | 30.000,00          |
| 4.4.90.52.03.00.00    | MÁQUINAS E EQUIPAMENTOS DE INFORMÁTICA E       | 1429                 | Fiscal               | 170401             | 30.000,00   |                    |
|                       | Pessoal e Enc.Soc.                             | Juros Enc.da Dívida  | Outr. Desp.Correntes | Investimentos      | Invers. Financeiras                                     | Amortização Dívida |
| Fiscal                | 0,00   | 0,00                 | 19.562.000,00        | 50.000,00          | 0,00  | 0,00               |
| Segur.                | 0,00   | 0,00                 | 0,00                 | 0,00               | 0,00  | 0,00               |
| Invest.               | 0,00   | 0,00                 | 0,00                 | 0,00               | 0,00  | 0,00               |
| Total                 | 0,00   | 0,00                 | 19.562.000,00        | 50.000,00          | 0,00  | 0,00               |
|                       | Total dos Projetos                             | Total das Atividades | Total Op. Especiais  | Despesas Correntes | Despesas de Capital                                     | Total Geral        |
| Fiscal                | 50.000,00                                      | 19.562.000,00        | 0,00                 | 19.562.000,00      | 50.000,00   | 19.612.000,00      |
| Segur.                | 0,00   | 0,00                 | 0,00                 | 0,00               | 0,00  | 0,00               |
| Invest.               | 0,00   | 0,00                 | 0,00                 | 0,00               | 0,00  | 0,00               |
| Total                 | 50.000,00                                      | 19.562.000,00        | 0,00                 | 19.562.000,00      | 50.000,00   | 19.612.000,00      |

ESTADO DO RIO DE JANEIRO      Quadro de Detalhamento da Despesa - QDD  
Prefeitura Municipal de Saquarema      Exercício de 2023Órgão.....: 24      Secretaria de Infraestrutura  
Unidade Orçamentária: 24.001 Gabinete da Secretaria de Infraestrutura

| Código                | Especificação                                      | Despesa              | Esfera               | Fonte              | ----- Importância -----<br>Detalhada Total da Aplicação |                    |
|-----------------------|--|----------------------|----------------------|--------------------|---|--------------------|
| 04.122.0010.1.076.000 | Modernização das Unidade Administrativa            |                      |                      |                    |   | 60.000,00          |
| 4.4.90.52.42.00.00    | MOBILIARIO EM GERAL                                | 1430                 | Fiscal               | 170401             | 50.000,00   |                    |
| 4.4.90.52.99.00.00    | OUTROS MATERIAIS PERMANENTES                       | 1431                 | Fiscal               | 170401             | 10.000,00   |                    |
| 04.122.0010.2.163.000 | Operacionalização das Unidades Administrativas     |                      |                      |                    |   | 19.000,00          |
| 3.3.90.14.05.00.00    | DIÁRIAS  | 1432                 | Fiscal               | 150100             | 5.000,00  |                    |
| 3.3.90.30.44.00.00    | ADIANTAMENTO                                       | 1433                 | Fiscal               | 150100             | 3.000,00  |                    |
| 3.3.90.30.45.00.00    | MATERIAL DE EXPEDIENTE E ESCRITÓRIO                | 1434                 | Fiscal               | 170401             | 5.000,00  |                    |
| 3.3.90.36.06.00.00    | ADIANTAMENTO                                       | 1435                 | Fiscal               | 150100             | 3.000,00  |                    |
| 3.3.90.39.33.00.00    | ADIANTAMENTO                                       | 1436                 | Fiscal               | 150100             | 3.000,00  |                    |
| 04.126.0024.1.076.000 | Modernização das Unidade Administrativa            |                      |                      |                    |   | 100.000,00         |
| 4.4.90.52.03.00.00    | MÁQUINAS E EQUIPAMENTOS DE INFORMÁTICA E           | 1437                 | Fiscal               | 170401             | 100.000,00  |                    |
| 04.128.0010.2.042.000 | Formação e Capacitação de Recursos Humanos         |                      |                      |                    |   | 20.000,00          |
| 3.3.90.39.97.00.00    | TREINAMENTO/CAPACITAÇÃO                            | 1438                 | Fiscal               | 170401             | 20.000,00   |                    |
| 15.122.0037.1.058.000 | Gerenciamento e Elaboração de Projetos             |                      |                      |                    |   | 3.520.000,00       |
| 3.3.90.39.99.00.00    | OUTROS SERVIÇOS DE TERCEIROS - PESSOA JU           | 1439                 | Fiscal               | 170401             | 520.000,00  |                    |
| 4.4.90.51.09.00.00    | SERVIÇOS DE ENGENHARIA                             | 1440                 | Fiscal               | 170401             | 3.000.000,00  |                    |
| 15.451.0023.1.074.000 | Revitalização e Ampliação da Infraestrutura Viária |                      |                      |                    |   | 132.238.377,51     |
| 4.4.90.51.08.00.00    | PAVIMENTAÇÃO, DRENAGEM, PONTE E PASSAREL           | 1441                 | Fiscal               | 170400             | 116.639.663,16  |                    |
| 4.4.90.51.08.00.00    | PAVIMENTAÇÃO, DRENAGEM, PONTE E PASSAREL           | 1442                 | Fiscal               | 170401             | 13.455.993,39   |                    |
| 4.4.90.51.08.00.00    | PAVIMENTAÇÃO, DRENAGEM, PONTE E PASSAREL           | 1443                 | Fiscal               | 170500             | 2.142.720,96  |                    |
|                       | Pessoal e Enc.Soc.                                 | Juros Enc.da Dívida  | Outr. Desp.Correntes | Investimentos      | Invers. Financeiras                                     | Amortização Dívida |
| Fiscal                | 0,00   | 0,00                 | 559.000,00           | 135.398.377,51     | 0,00  | 0,00               |
| Segur.                | 0,00   | 0,00                 | 0,00                 | 0,00               | 0,00  | 0,00               |
| Invest.               | 0,00   | 0,00                 | 0,00                 | 0,00               | 0,00  | 0,00               |
| Total                 | 0,00   | 0,00                 | 559.000,00           | 135.398.377,51     | 0,00  | 0,00               |
|                       | Total dos Projetos                                 | Total das Atividades | Total Op. Especiais  | Despesas Correntes | Despesas de Capital                                     | Total Geral        |
| Fiscal                | 135.918.377,51                                     | 39.000,00            | 0,00                 | 559.000,00         | 135.398.377,51  | 135.957.377,51     |
| Segur.                | 0,00   | 0,00                 | 0,00                 | 0,00               | 0,00  | 0,00               |
| Invest.               | 0,00   | 0,00                 | 0,00                 | 0,00               | 0,00  | 0,00               |
| Total                 | 135.918.377,51                                     | 39.000,00            | 0,00                 | 559.000,00         | 135.398.377,51  | 135.957.377,51     |

FONTE: GOVBR - Planejamento e Orçamento

Município de SAQUAREMA - RJ  
LEI DE DIRETRIZES ORÇAMENTÁRIAS  
ANEXO DE RISCOS FISCAIS  
**DEMONSTRATIVO DE RISCOS FISCAIS E PROVIDÊNCIAS**  
2023

ARF(LRF, art 4º, § 3º)

R\$ 1,00

| PASSIVOS CONTINGENTES                      |                     | PROVIDÊNCIAS   |                     |
|--|---------------------|--|---------------------|
| Descrição                                  | Valor               | Descrição  | Valor               |
| Demandas Judiciais                         | 400.000,00          | Abertura de créditos adicionais a conta de redução da Reserva de Contigência | 400.000,00          |
| Assistência a Enchentes                    | 400.000,00          | Abertura de créditos adicionais a conta de redução da Reserva de Contigência | 400.000,00          |
| Outros Passivos Contingentes Não Previstos | 300.000,00          | Abertura de créditos adicionais a conta de redução da Reserva de Contigência | 300.000,00          |
| <b>SUBTOTAL</b>                            | <b>1.100.000,00</b> | <b>SUBTOTAL</b>  | <b>1.100.000,00</b> |

| DEMAIS RISCOS FISCAIS PASSIVOS  |                     | PROVIDÊNCIAS   |                     |
|---|---------------------|--|---------------------|
| Descrição   | Valor               | Descrição  | Valor               |
| Frustração de Arrecadação   | 871.992,82          | Limitação de Empenho   | 871.992,82          |
| Restituição de Tributos a Maior   | 150.000,00          | Abertura de créditos adicionais a conta de redução da Reserva de Contigência | 150.000,00          |
| Despesas com ações de saúde alocadas na função 10, face a insuficiência de créditos iniciais  | 200.000,00          | Abertura de créditos adicionais a conta de redução da Reserva de Contigência | 200.000,00          |
| Devolução de recursos oriundos de Convênios e/ou Contratos de Repasses em exercícios passados, com prestação de contas rejeitadas ou não pelo concedente    | 200.000,00          | Abertura de créditos adicionais a conta de redução da Reserva de Contigência | 200.000,00          |
| Despesas com possíveis reajustes nos custos dos serviços concessionados para fornecimento de energia elétrica, telefonia, água e esgoto e tarifas bancárias | 200.000,00          | Abertura de créditos adicionais a conta de redução da Reserva de Contigência | 200.000,00          |
| Despesas com reajuste nos custos de combustíveis e lubrificantes  | 200.000,00          | Abertura de créditos adicionais a conta de redução da Reserva de Contigência | 200.000,00          |
| <b>SUBTOTAL</b>   | <b>1.821.992,82</b> | <b>SUBTOTAL</b>  | <b>1.821.992,82</b> |
| <b>TOTAL</b>  | <b>2.921.992,82</b> | <b>TOTAL</b>   | <b>2.921.992,82</b> |

FONTE:  
Secretaria Municipal de Planejamento / Secretaria Municipal de Finanças

FONTE: GOVBR - Planejamento e Orçamento,



## DIÁRIO OFICIAL DO MUNICÍPIO DE SAQUAREMA

Município de SAQUAREMA - RJ  
LEI DE DIRETRIZES ORÇAMENTÁRIAS  
ANEXO DE METAS FISCAIS  
METAS ANUAIS  
2023

| ESPECIFICAÇÃO                                       | 2023               |                  |                       |                       | 2024               |                  |                       |                       | 2025               |                  |                       |                       |
|---|--------------------|------------------|-----------------------|-----------------------|--------------------|------------------|-----------------------|-----------------------|--------------------|------------------|-----------------------|-----------------------|
|   | Valor Corrente (a) | Valor Constante  | % PIB (a / PIB) x 100 | % RCL (a / RCL) x 100 | Valor Corrente (b) | Valor Constante  | % PIB (b / PIB) x 100 | % RCL (b / RCL) x 100 | Valor Corrente (c) | Valor Constante  | % PIB (c / PIB) x 100 | % RCL (c / RCL) x 100 |
|   | Receita Total      | 2.663.172.337,10 | 2.476.678.449,83      | 25,33                 | 102,08             | 2.773.901.407,61 | 2.504.517.960,32      | 26,39                 | 102,09             | 2.898.766.242,21 | 2.541.025.947,59      | 27,57                 |
| Receitas Primárias (I)                              | 2.593.786.054,60   | 2.412.151.078,40 | 24,67                 | 99,42                 | 2.701.299.144,69   | 2.438.966.361,78 | 25,70                 | 99,41                 | 2.822.897.281,78   | 2.474.520.068,55 | 26,85                 | 99,41                 |
| Receitas Primárias Correntes                        | 2.593.786.054,60   | 2.412.151.078,40 | 24,67                 | 99,42                 | 2.701.299.144,69   | 2.438.966.361,78 | 25,70                 | 99,41                 | 2.822.897.281,78   | 2.474.520.068,55 | 26,85                 | 99,41                 |
| Impostos, Taxas e Contribuições de Melhoria         | 120.947.785,08     | 112.478.178,26   | 1,15                  | 4,64                  | 126.688.487,39     | 114.385.317,07   | 1,21                  | 4,66                  | 132.426.899,89     | 116.083.933,87   | 1,26                  | 4,66                  |
| Contribuições                                       | 32.720.218,22      | 30.428.920,51    | 0,31                  | 1,25                  | 34.192.660,78      | 30.872.089,69    | 0,33                  | 1,26                  | 35.731.368,82      | 31.321.716,80    | 0,34                  | 1,26                  |
| Transferências Correntes                            | 2.437.377.496,10   | 2.266.695.337,21 | 23,19                 | 93,42                 | 2.537.552.261,87   | 2.291.121.522,08 | 24,14                 | 93,39                 | 2.651.742.113,62   | 2.324.487.369,46 | 25,22                 | 93,39                 |
| Demais Receitas Primárias Correntes                 | 2.740.555,20       | 2.548.642,43     | 0,03                  | 0,11                  | 2.865.734,65       | 2.587.432,95     | 0,03                  | 0,11                  | 2.996.899,45       | 2.627.048,42     | 0,03                  | 0,11                  |
| Receitas Primárias de Capital                       | 0,00               | 0,00             | 0,00                  | 0,00                  | 0,00               | 0,00             | 0,00                  | 0,00                  | 0,00               | 0,00             | 0,00                  | 0,00                  |
| Despesa Total                                       | 2.663.172.337,10   | 2.476.678.449,83 | 25,33                 | 102,08                | 2.773.901.407,61   | 2.504.517.960,32 | 26,39                 | 102,09                | 2.898.766.242,21   | 2.541.025.947,59 | 27,57                 | 102,09                |
| Despesas Primárias (II)                             | 2.553.043.931,47   | 2.374.262.002,67 | 24,29                 | 97,85                 | 2.659.966.981,58   | 2.401.648.112,27 | 25,30                 | 97,89                 | 2.779.718.271,84   | 2.436.669.833,14 | 26,44                 | 97,89                 |
| Despesas Primárias Correntes                        | 1.738.555.155,58   | 1.616.809.407,21 | 16,54                 | 66,64                 | 1.826.733.517,97   | 1.649.332.918,58 | 17,38                 | 67,23                 | 1.908.952.168,23   | 1.673.366.041,58 | 18,16                 | 67,23                 |
| Pessoal e Encargos Sociais                          | 409.431.642,72     | 380.760.385,68   | 3,89                  | 15,69                 | 427.130.643,70     | 385.650.465,30   | 4,06                  | 15,72                 | 446.379.415,05     | 391.291.184,36   | 4,25                  | 15,72                 |
| Outras Despesas Correntes                           | 1.329.123.512,86   | 1.236.049.021,54 | 12,64                 | 50,94                 | 1.399.602.874,27   | 1.263.682.453,28 | 13,31                 | 51,51                 | 1.462.572.753,18   | 1.282.074.857,21 | 13,91                 | 51,51                 |
| Despesas Primárias de Capital                       | 814.488.775,89     | 757.452.595,45   | 7,75                  | 31,22                 | 833.233.463,61     | 752.315.193,69   | 7,99                  | 30,66                 | 870.766.103,61     | 763.303.791,57   | 8,28                  | 30,67                 |
| Pagamento de Restos a Pagar de Despesas Primárias   | 0,00               | 0,00             | 0,00                  | 0,00                  | 0,00               | 0,00             | 0,00                  | 0,00                  | 0,00               | 0,00             | 0,00                  | 0,00                  |
| Resultado Primário (III) = (I - II)                 | 40.742.123,12      | 37.889.075,72    | 0,39                  | 1,56                  | 41.332.163,09      | 37.318.249,49    | 0,39                  | 1,52                  | 43.179.009,92      | 37.850.235,39    | 0,41                  | 1,52                  |
| Juros, Encargos e Variações Monetárias Ativos (IV)  | 39.475.910,82      | 36.711.532,43    | 0,38                  | 1,51                  | 44.706.469,01      | 40.364.864,54    | 0,43                  | 1,65                  | 50.630.076,15      | 44.381.756,40    | 0,48                  | 1,78                  |
| Juros, Encargos e Variações Monetárias Passivos (V) | 356.673,18         | 331.696,44       | 0,00                  | 0,01                  | 403.932,38         | 364.705,07       | 0,00                  | 0,01                  | 457.453,42         | 400.998,53       | 0,00                  | 0,02                  |
| Resultado Nominal - (VI) = (III + (IV - V))         | 79.861.360,77      | 74.268.911,72    | 0,76                  | 3,06                  | 85.634.699,72      | 77.318.408,97    | 0,81                  | 3,15                  | 93.351.632,65      | 81.830.993,25    | 0,89                  | 3,29                  |
| Dívida Pública Consolidada                          | 24.119.484,60      | 22.430.470,19    | 0,23                  | 0,92                  | 27.100.652,89      | 24.468.811,95    | 0,26                  | 1,00                  | 30.450.293,59      | 26.692.385,54    | 0,29                  | 1,07                  |
| Dívida Consolidada Líquida                          | 614.812.490,08     | 571.759.034,76   | -11,60                | -46,77                | -739.617.810,35    | -667.790.890,01  | -7,04                 | -27,22                | -889.758.282,76    | -779.952.122,61  | -8,46                 | -31,33                |
| Receitas Primárias advindas de PPP (VII)            |                    |                  |                       |                       |                    |                  |                       |                       |                    |                  |                       |                       |
| Despesas Primárias geradas por PPP (VIII)           |                    |                  |                       |                       |                    |                  |                       |                       |                    |                  |                       |                       |
| Impacto do saldo das PPPs (IX) = (VII - VIII)       |                    |                  |                       |                       |                    |                  |                       |                       |                    |                  |                       |                       |

| DADOS MACROECONÔMICOS                                 |                  |
|---|------------------|
| Produto Interno Bruto do Município (Ano Base 2019) *  | 10.532.721.310   |
| Produto Interno Bruto do Município (Ano Base 2024) ** | 11.200.000.000   |
| Índice de Preço - IPCA - 2024 **                      | 3,00%            |
| Índice de Preço - IPCA - 2025 **                      | 3,00%            |
| Projeções da RCL - 2023 (em valores correntes)        | 2.606.027.244,10 |
| Projeções da RCL - 2024 (em valores correntes)        | 2.717.276.292,23 |
| Projeções da RCL - 2025 (em valores correntes)        | 2.839.541.150,91 |

\*Fonte: CENSO

\*\*Fonte: Insc. 0184

Município de SAQUAREMA - RJ  
 LEI DE DIRETRIZES ORÇAMENTÁRIAS  
 ANEXO DE METAS FISCAIS  
**METAS FISCAIS ATUAIS COMPARADAS COM AS FIXADAS NOS TRÊS EXERCÍCIOS ANTERIORES**  
 2023

| ESPECIFICAÇÃO              | VALORES A PREÇOS CORRENTES |      |                 |        |                  |        |                  |        |                  |        |                  |        |
|----------------------------|----------------------------|------|-----------------|--------|------------------|--------|------------------|--------|------------------|--------|------------------|--------|
|                            | 2020                       |      | 2021            |        | 2022             |        | 2023             |        | 2024             |        | 2025             |        |
|                            | Valor                      | %    | Valor           | %      | Valor            | %      | Valor            | %      | Valor            | %      | Valor            | %      |
| Receita Total              | 508.970.397,35             | 0,68 | 747.185.430,38  | 0,55   | 931.434.125,84   | 0,55   | 2.663.172.337,10 | 0,19   | 2.773.901.407,61 | 0,18   | 2.898.766.242,21 | 0,18   |
| Receita Primária           | 494.095.077,39             | 0,67 | 732.241.721,77  | 0,54   | 912.805.443,33   | 0,54   | 2.593.786.054,60 | 0,19   | 2.701.299.144,69 | 0,18   | 2.822.897.881,78 | 0,18   |
| Despesa Total              | 508.970.397,35             | 0,68 | 747.185.430,38  | 0,55   | 931.434.125,84   | 0,55   | 2.663.172.337,10 | 0,19   | 2.773.901.407,61 | 0,18   | 2.898.766.242,21 | 0,18   |
| Despesa Primária           | 505.598.443,69             | 0,68 | 739.713.576,07  | 0,57   | 894.176.760,81   | 0,57   | 2.553.043.931,47 | 0,20   | 2.659.966.981,58 | 0,19   | 2.779.718.271,84 | 0,18   |
| Resultado Primário         | (11.503.366,30)            | 1,54 | (7.471.854,30)  | (0,09) | 127.320.343,84   | (0,09) | 40.742.123,12    | (0,28) | 41.332.163,09    | (0,28) | 43.179.009,92    | (0,27) |
| Resultado Nominal          | 7.313.870,72               | 0,00 | 0,00            | 0,00   | 111.463.700,75   | 0,07   | 79.861.660,77    | 0,09   | 85.634.699,72    | 0,09   | 93.351.632,65    | 0,08   |
| Divida Pública Consolidada | 25.181.674,59              | 0,86 | 29.150.936,05   | 1,01   | 24.938.542,03    | 1,01   | 24.119.484,60    | 1,04   | 27.100.652,89    | 0,93   | 30.450.293,59    | 0,83   |
| Divida Consolidada Líquida | (69.632.486,70)            | 0,86 | (80.608.307,42) | 0,86   | (505.824.969,48) | 0,14   | (614.812.490,08) | 0,11   | (739.617.810,35) | 0,09   | (889.758.292,76) | 0,08   |

| ESPECIFICAÇÃO                     | VALORES A PREÇOS CONSTANTES |      |                 |        |                  |        |                  |        |                  |        |                  |        |
|-----------------------------------|-----------------------------|------|-----------------|--------|------------------|--------|------------------|--------|------------------|--------|------------------|--------|
|                                   | 2020                        |      | 2021            |        | 2022             |        | 2023             |        | 2024             |        | 2025             |        |
|                                   | Valor                       | %    | Valor           | %      | Valor            | %      | Valor            | %      | Valor            | %      | Valor            | %      |
| Receita Total                     | 487.053.011,82              | 0,65 | 748.822.981,65  | 0,64   | 953.498.062,05   | 0,51   | 2.476.678.449,83 | 0,20   | 2.504.517.960,32 | 0,19   | 2.541.025.947,59 | 0,19   |
| Receita Primária (I)              | 472.818.255,87              | 0,64 | 733.846.522,01  | 0,51   | 934.428.100,82   | 0,51   | 2.412.151.078,40 | 0,20   | 2.438.966.361,78 | 0,19   | 2.474.520.068,55 | 0,19   |
| Despesa Total                     | 487.053.011,82              | 0,65 | 748.822.981,65  | 0,65   | 953.498.062,05   | 0,51   | 2.476.678.449,83 | 0,20   | 2.504.517.960,32 | 0,19   | 2.541.025.947,59 | 0,19   |
| Despesa Primária (II)             | 483.826.261,90              | 0,65 | 741.334.751,82  | 0,65   | 915.358.138,57   | 0,53   | 2.374.262.002,67 | 0,20   | 2.401.648.112,27 | 0,20   | 2.436.669.833,14 | 0,20   |
| Resultado Primário (III)=(I - II) | (11.008.006,03)             | 1,47 | (7.488.229,81)  | (0,08) | 130.336.325,18   | (0,08) | 37.889.075,72    | (0,29) | 37.318.249,49    | (0,29) | 37.850.235,39    | (0,29) |
| Resultado Nominal                 | 6.998.919,35                | 0,00 | 0,00            | 0,00   | 114.104.067,81   | 0,06   | 74.288.911,72    | 0,09   | 77.318.408,97    | 0,09   | 81.830.993,25    | 0,09   |
| Divida Pública Consolidada        | 24.097.296,25               | 0,82 | 29.214.824,01   | 0,82   | 25.529.289,55    | 0,94   | 22.430.470,19    | 1,07   | 24.468.811,95    | 0,98   | 26.692.385,54    | 0,90   |
| Divida Consolidada Líquida        | (66.633.958,57)             | 0,82 | (80.784.970,71) | 0,82   | (517.807.019,04) | 0,13   | (571.759.034,76) | 0,12   | (667.790.890,01) | 0,10   | (779.952.132,61) | 0,09   |

| Ano  | Metodologia de Calculo | Fonte         |
|------|------------------------|---------------|
| 2023 | Índice                 | Banco Central |
| 2024 | 7,53                   | Banco Central |
| 2025 | 3,00                   | Banco Central |



**QUADRO I - DEMONSTRATIVO DA DÍVIDA PÚBLICA CONTRATUAL E RESPECTIVA RECEITA DESTINADA AO PAGAMENTO****LEI ORÇAMENTÁRIA ANUAL - EXERCÍCIO DE 2023**

| DÍVIDA PÚBLICA | MODALIDADE     | CREDOR                                      | PRINCIPAL (AMORTIZAÇÃO) | JUROS E ENCARGOS    | RECEITAS DESTINADAS AO PAGAMENTO DA DÍVIDA |                           |
|----------------|----------------|---|-------------------------|---------------------|--|---------------------------|
|                |                |   |                         |                     | COD. FONTE                                 | DESCRIÇÃO                 |
| (1) INTERNA    | PARCELAMENTO   | IBASS                                       | 714.728,68              | 39.024,39           | 150000                                     | Impostos e Transferências |
| (2) INTERNA    | PARCELAMENTO   | UNIÃO                                       | 4.189.020,48            | 361.975,61          | 150000                                     | Impostos e Transferências |
|                |                |   | 438.857,99              | 1.270.000,00        | 150100                                     | Recursos Próprios         |
| EXTERNA        | REFINACIAMENTO | SEM REGISTRO OU MOVIMENTAÇÃO PARA O PERÍODO |                         |                     |  |                           |
| <b>TOTAL</b>   |                |   | <b>5.342.607,15</b>     | <b>1.671.000,00</b> |  |                           |

Nota Explicativa:

- Dívida contraída por meio de parcelamento de débitos junto ao IBASS: Instituto de Benefícios e Assistência dos Servidores de Saquarema;
- Dívida contraída por meio de parcelamento junto a Receita Federal do Brasil;
- Despesas alocadas no orçamento da Secretaria de Finanças, na seguinte programação:

|              |                        |                    |                 |
|--------------|------------------------|--------------------|-----------------|
| PARCELAMENTO | Órgão:                 | 10                 |                 |
|              | Unidade:               | 001                |                 |
|              | Função:                | 28                 |                 |
|              | Subfunção:             | 843                |                 |
|              | Programa:              | 0000               |                 |
|              | Proj / Ativ / Op. Esp. | 0.011              |                 |
|              | Dotações:              | 3.2.90.22.03.00.00 | 4.6.91.71.04.00 |
|              |                        | 3.2.90.22.04.00.00 | 4.6.90.71.05.00 |
|              | 3.2.90.22.05.00.00     | 4.6.90.71.06.00    |                 |

ESTADO DO RIO DE JANEIRO  
Prefeitura Municipal de SaquaremaSumário Geral da Receita por Fontes e da Despesa por Funções do Governo  
Exercício de 2023

## Por Fontes

## Por Funções de Governo

|   |                  |                      |                  |
|---|------------------|----------------------|------------------|
| Receitas Correntes                        |                  |                      |                  |
| Impostos, Taxas e Contribuições de Melho  | 120.947.785,08   | Legislativa          | 22.890.524,59    |
| Contribuições                             | 32.720.218,22    | Administração        | 159.266.395,44   |
| Receita Patrimonial                       | 49.041.453,80    | Segurança Pública    | 19.501.233,97    |
| Transferências Correntes                  | 2.437.377.496,10 | Assistência Social   | 135.175.816,14   |
| Outras Receitas Correntes                 | 418.181,90       | Previdência Social   | 38.324.145,72    |
| Total Receitas Correntes                  | 2.640.505.135,10 | Saúde                | 490.616.919,67   |
|   |                  | Trabalho             | 480.000,00       |
| Receitas Correntes Intra-Orçamentárias    |                  | Educação             | 1.335.851.491,64 |
| Contribuições                             | 19.587.202,00    | Cultura              | 3.038.000,00     |
| Outras Receitas Correntes                 | 3.080.000,00     | Urbanismo            | 217.480.665,85   |
| Total Receitas Correntes Intra-Orçamentár | 22.667.202,00    | Gestão Ambiental     | 25.912.384,45    |
|   |                  | Ciência e Tecnologia | 2.450.000,00     |
|   |                  | Agricultura          | 12.986.880,00    |
|   |                  | Comércio e Serviços  | 12.850.000,00    |
|   |                  | Comunicações         | 16.842.356,27    |
|   |                  | Energia              | 26.344.162,45    |
|   |                  | Transporte           | 42.736.725,69    |
|   |                  | Desporto e Lazer     | 22.045.000,00    |
|   |                  | Encargos Especiais   | 39.425.332,17    |
|   |                  | Reservas             | 38.954.303,05    |
| Totais .....                              | 2.663.172.337,10 | Totais .....         | 2.663.172.337,10 |

FONTE: GOVBR - Planejamento e Orçamento.

## LEI Nº 2.334

### DE 26 DE DEZEMBRO DE 2022

Inclui a Semana em Defesa da Democracia denominada "Semana Ulysses Guimarães" no calendário oficial do Município.

**A PREFEITA MUNICIPAL DE SAQUAREMA**, Estado do Rio de Janeiro. Faço saber que a Câmara Municipal aprovou e eu sanciono a seguinte Lei:

Art. 1º Fica incluída no Calendário Oficial do Município a seguinte data: Semana em Defesa da Democracia denominada "SEMANA ULYSSES GUIMARÃES", a ser comemorada anualmente na semana do dia 5 de outubro.

Art. 2º Esta Lei entra em vigor na data de sua publicação.

Saquarema, 26 de dezembro de 2022.

Manoela Ramos de Souza Gomes Alves  
Prefeita

Projeto de Lei nº 165/2022.

Autoria: Vereador Bruno Pinheiro.

## LEI Nº 2.335

### DE 26 DE DEZEMBRO DE 2022

Inclui o Dia do Intérprete de Libras no calendário oficial do Município de Saquarema.

**A PREFEITA MUNICIPAL DE SAQUAREMA**, Estado do Rio de Janeiro. Faço saber que a Câmara Municipal aprovou e eu sanciono a seguinte Lei:

Art. 1º Fica incluído, a seguinte data comemorativa:

• O Dia do Intérprete de Libras, a ser realizado anualmente no dia 26 de julho.

Art. 2º Esta Lei entra em vigor na data de sua publicação.

Saquarema, 26 de dezembro de 2022.

Manoela Ramos de Souza Gomes Alves  
Prefeita

Projeto de Lei nº 168/2022.

Autoria: Vereador Bruno Pinheiro.

## LEI Nº 2.336

### DE 26 DE DEZEMBRO DE 2022

Inclui no Calendário Oficial do Município a Semana dos Esportes Aquáticos.

**A PREFEITA MUNICIPAL DE SAQUAREMA**, Estado do Rio de Janeiro. Faço saber que a Câmara Municipal aprovou e eu sanciono a seguinte Lei:

Art. 1º Fica alterado o Calendário Oficial, para incluir o seguinte:

" Terceira Semana de Setembro, Semana

dos Esportes Aquáticos".

Art. 2º Esta Lei entra em vigor na data de sua publicação.

Saquarema, 26 de dezembro de 2022.

Manoela Ramos de Souza Gomes Alves  
Prefeita

Projeto de Lei nº 169/2022.

Autoria: Vereador Bruno Pinheiro.

## LEI Nº 2.337

### DE 26 DE DEZEMBRO DE 2022

Dispõe sobre o estímulo de atividades esportivas ao ar livre em praça pública, criando o "Reflorestar e Refrescar" no Município de Saquarema, e dá outras providências.

**A PREFEITA MUNICIPAL DE SAQUAREMA**, Estado do Rio de Janeiro. Faço saber que a Câmara Municipal aprovou e eu sanciono a seguinte Lei:

Art. 1º Fica instituído o Reflorestar e Refrescar nas localidades mais quente do nosso município, projeto esse que busca a melhoria de qualidade de vida, mostrando que através das plantas é possível se refrescar.

Art. 2º O projeto acontecerá nos bairros mais quentes da cidade, levando alunos do bairro, da escola em torno, com mudas doadas pela Secretaria de Agricultura (que possui um efetivo para reflorestamento), juntamente com folhetos explicativos, mostrando a importância de plantar, de trazer o verde para dentro de casa, para seu quintal, sua calçada e ou sua rua, é razão de saúde e bem estar.

Art. 3º As despesas decorrentes da execução da presente Lei correrão por conta das dotações orçamentárias próprias, suplementadas se necessário.

Art. 4º Esta Lei entrará em vigor na data de sua publicação.

Saquarema, 26 de dezembro de 2022.

Manoela Ramos de Souza Gomes Alves  
Prefeita

Projeto de Lei nº 184/2022.

Autoria: Vereadora Raquel de Carvalho Oliveira Sant'Ana.

## LEI Nº 2.338

### DE 26 DE DEZEMBRO DE 2022

Dispõe sobre o estímulo de atividades culturais ao ar livre, criando o projeto "Feira de Sabores Itinerante" no Município de Saquarema, e dá outras providências.

**A PREFEITA MUNICIPAL DE SAQUAREMA**, Estado do Rio de Janeiro. Faço saber que a Câmara Municipal aprovou e eu sanciono a seguinte Lei:

Art. 1º Fica instituído na Programação Cultural do município, através da Secretaria de Cultura, a Feira de Sabores Itinerante.

Art. 2º Fica sob responsabilidade do poder executivo, de acordo com a secretaria pertinente, estimular atividade.

Art. 3º O projeto deverá acontecer de forma itinerante, passeando por nossa cidade, nos lugares onde se torna pertinente, como praças, praias, eventos, além de abrir uma lacuna no empreendedorismo, fortalecendo a economia.

Art. 4º As despesas decorrentes da execução da presente Lei correrão por conta das dotações orçamentárias próprias, suplementadas se necessário.

Art. 5º Esta Lei entrará em vigor na data de sua publicação.

Saquarema, 26 de dezembro de 2022.

Manoela Ramos de Souza Gomes Alves  
Prefeita

Projeto de Lei nº 185/2022.

Autoria: Vereadora Raquel de Carvalho Oliveira Sant'Ana.

## LEI Nº 2.339

### DE 26 DE DEZEMBRO DE 2022

Dispõe sobre o estímulo de atividades esportivas ao ar livre em praça pública, criando o "Projeto Vida Saudável" no Município de Saquarema, e dá outras providências.

**A PREFEITA MUNICIPAL DE SAQUAREMA**, Estado do Rio de Janeiro. Faço saber que a Câmara Municipal aprovou e eu sanciono a seguinte Lei:

Art. 1º Fica instituído o Projeto Vida Saudável, com atividades de ginástica e dança nas praças públicas, nos bairros, ao ar livre, trazendo um público de diferentes faixas etária, contudo, dando prioridade aos idosos, na busca de qualidade de vida.

Art. 2º O projeto acontecerá nas praças públicas, onde tem toda a logística básica para seu desenvolvimento.

Art. 3º As despesas decorrentes da execução da presente Lei correrão por conta das dotações orçamentárias próprias, suplementadas se necessário.

Art. 4º Esta Lei entrará em vigor na data de sua publicação.

Saquarema, 26 de dezembro de 2022.

Manoela Ramos de Souza Gomes Alves

Prefeita

Projeto de Lei nº 186/2022.

Autoria: Vereadora Raquel de Carvalho Oliveira Sant'Ana.

### LEI Nº 2.340

#### DE 26 DE DEZEMBRO DE 2022

Dispõe sobre o estímulo de atividades culturais ao ar livre, criando o projeto "Pintando nossas Paisagens" no Município de Saquarema, e dá outras providências.

**A PREFEITA MUNICIPAL DE SAQUAREMA**, Estado do Rio de Janeiro. Faça saber que a Câmara Municipal aprovou e eu sanciono a seguinte Lei:

Art. 1º Fica instituído no Calendário no Município de Saquarema o projeto "Pintando nossas Paisagens", que visa estimular a atividade da pintura ao ar livre, explorando os aspectos naturais da nossa "Bela Saquarema".

Parágrafo Único. O projeto deverá acontecer no mês de maio, como uma forma de homenagearmos nossa cidade, valorizando a arte em suas paisagens, ficando a data, a critério do calendário de atividades do aniversário da cidade. Caso queira, o poder executivo poderá fazer deste projeto, uma atividade regular na cidade.

Art. 2º As despesas decorrentes da execução da presente Lei correrão por conta das dotações orçamentárias próprias, suplementadas se necessário.

Art. 3º Esta Lei entrará em vigor na data de sua publicação.

Saquarema, 26 de dezembro de 2022.

Manoela Ramos de Souza Gomes Alves

Prefeita

Projeto de Lei nº 187/2022.

Autoria: Vereadora Raquel de Carvalho Oliveira Sant'Ana.

### LEI Nº 2.341

#### DE 26 DE DEZEMBRO DE 2022

Dispõe sobre o estímulo de atividades culturais ao ar livre, criando o projeto "Cultura na Praça" no Município de Saquarema, e dá outras providências.

**A PREFEITA MUNICIPAL DE SAQUAREMA**, Estado do Rio de Janeiro. Faça saber que a Câmara Municipal aprovou e

eu sanciono a seguinte Lei:

Art. 1º Fica instituído no Calendário do Município de Saquarema o projeto "Cultura na Praça", que visa estimular atividades culturais ao ar livre como dança, música, entre outras.

Art. 2º As despesas decorrentes da execução da presente Lei correrão por conta das dotações orçamentárias próprias, suplementadas se necessário.

Art. 3º Esta Lei entrará em vigor na data de sua publicação.

Saquarema, 26 de dezembro de 2022.

Manoela Ramos de Souza Gomes Alves

Prefeita

Projeto de Lei nº 188/2022.

Autoria: Vereadora Raquel de Carvalho Oliveira Sant'Ana.

## AVISOS, EDITAIS, EXTRATOS E TERMOS DE CONTRATO

### EXTRATO DE 1º TERMO ADITIVO DE PRORROGAÇÃO AO CONTRATO Nº 198/2021

**Processo Administrativo nº 6.287/2021.**

**Ref.** Contratação de pessoa jurídica especializada para a prestação de serviços de implantação, gerenciamento e controle de margem consignável e descontos facultativos no âmbito da Prefeitura Municipal de Saquarema, fornecendo solução e tecnologia informatizada para a geração automática das reservas, averbações e manutenção de lançamentos para o sistema de folha de pagamento dos servidores, compreendendo o uso gratuito do software e execução de serviços correlatos: instalação do software, implantação e hospedagem do sistema; serviços de capacitação de gestores e de usuários; serviços de suporte técnico e produção; e manutenção do software.

**Contratante:** Município de Saquarema.

**Contratada:** Zetrasoft LTDA - CNPJ nº 03.881.239/0001-06.

**Objeto:** O presente termo aditivo tem como objeto a prorrogação da vigência do contrato firmado entre as partes em

09/12/2021, nos termos previstos em sua Cláusula Quarta.

**Prorrogação:** 12 (doze) meses.

**Valor do Termo Aditivo:** Sem qualquer ônus para o Município de Saquarema.

**Data da Assinatura:** 12 de dezembro de 2022.

Hailson Alves Ramalho.

Secretário Municipal de Administração, Receita e Tributação.

### EXTRATO DE CONTRATO Nº 235/2022

**Processo Administrativo nº 18.602/2021**

**Modalidade:** Pregão Presencial - SRP nº 107/2021.

**Contratante:** Município de Saquarema.

**Contratada:** Companhia de Promoções e Eventos KS LTDA - CNPJ nº 01.415.205/0001-09.

**Objeto:** Prestação de serviços para contratação de artistas, de qualquer segmento em suas realizações festivas e culturais, a fim de atender as necessidades da Secretaria Municipal de Esporte, Lazer e Turismo, do Município de Saquarema/RJ.

**Prazo de vigência:** 12 (doze) meses.

**Valor total do contrato:** R\$ 727.120,00 (setecentos e vinte e sete mil e cento e vinte reais).

**Dotação Orçamentária:**

PT 23.695.0036.1.066;

ND 3.3.90.39.39.00;

Fonte 1501.

**Data da Assinatura:** 08 de dezembro de 2022.

Rafael da Costa Castro.

Secretário Municipal de Esporte, Lazer e Turismo.

### EXTRATO DE TERMO DE DESIGNAÇÃO DE FISCAL DE CONTRATO

**Processo Administrativo nº 18.602/2021**

**Contrato nº 235/2022.**

**Objeto:** Prestação de serviços para contratação de artistas, de qualquer segmento em suas realizações festivas e culturais, a fim de atender as necessidades da Secretaria Municipal de Esporte, Lazer e Turismo do Município de Saquarema.

1 – Termo de designação de servidor para acompanhamento e fiscalização da execução a ser contratada, nos termos do art. 67, da Lei Federal nº 8.666, de 21 de

junho de 1993.

2 – Ficam designados os servidores Marcelo Lucas Rocha do Nascimento - matrícula nº 960709, exercendo a função de fiscal como titular e Barbara Wilke Albano – matrícula nº 960665, exercendo a função de fiscal como suplente do contrato nº 235/2022 do processo administrativo nº 18.602/2021.

3 - Compete ao fiscal do contrato o acompanhamento e verificação da conformidade da prestação do serviço, obra ou do fornecimento do objeto, a fim de que as normas que regulam a relação contratual sejam devidamente cumpridas, anotando em registro próprio as ocorrências e reportando-se à autoridade competente quando necessária providência que não esteja ao seu alcance.

Saquarema, 08 de dezembro de 2022.

Rafael da Costa Castro.

Secretário Municipal de Esporte, Lazer e Turismo.

## EXTRATO DE CONTRATO Nº 247/2022

**Processo Administrativo nº 22.610/2022**

**Modalidade:** Adesão a Ata de Registro de Preços nº 021/2022 - Pregão Eletrônico SRP nº 11/2022 - Ministério da Economia – Brasília/DF.

**Contratante:** Município de Saquarema.

**Contratada:** MCR Sistemas e Consultoria LTDA - CNPJ nº 04.198.254/0001-17.

**Objeto:** Contratação de subscrição (assinatura) do software Adobe Creative Cloud Vip Teams – Todos os Apps e Coreldraw Grafics Suit, com garantia e atualização, conforme condições, quantidades e exigências estabelecidas, para utilização da Secretaria de Comunicação Social do Município de Saquarema/RJ.

**Prazo de Vigência:** 36 (trinta e seis) meses.

**Valor total do Contrato:** R\$ 229.925,00 (duzentos e vinte nove mil, novecentos e vinte e cinco reais).

**Dotação Orçamentária:**

PT: 24.126.0024.2.057;

ND: 3.3.90.40.02.00.00; Fonte: 1533;

**Data da Assinatura:** 28 de dezembro de 2022.

Nilson da Costa Cardoso Júnior.

Secretário Municipal de Comunicação Social.

## EXTRATO DE TERMO DE DESIGNAÇÃO DE FISCAL DE CONTRATO

**Processo Administrativo nº 22.610/2022**

**Contrato nº 247/2022.**

**Objeto:** Contratação de subscrição (assinatura) do software Adobe Creative Cloud Vip Teams – Todos os Apps e Coreldraw Grafics Suit, com garantia e atualização, conforme condições, quantidades e exigências estabelecidas, para utilização da Secretaria de Comunicação Social do Município de Saquarema/RJ.

1 – Termo de designação de servidor para acompanhamento e fiscalização da execução a ser contratada, nos termos do art. 67, da Lei Federal nº 8.666, de 21 de junho de 1993.

2 – Ficam designados os servidores Juliana de Assis Oliveira Rocha, matrícula funcional nº 960580-1, na qualidade de Fiscal Titular e Hudson Martins de Souza, matrícula funcional nº 214469-2, na qualidade de Fiscal Suplente do contrato nº 247/2022 do processo administrativo nº 22.610/2022.

3 - Compete ao fiscal do contrato o acompanhamento e verificação da conformidade da prestação do serviço, obra ou do fornecimento do objeto, a fim de que as normas que regulam a relação contratual sejam devidamente cumpridas, anotando em registro próprio as ocorrências e reportando-se à autoridade competente quando necessária providência que não esteja ao seu alcance.

Saquarema, 28 de dezembro de 2022.

Nilson da Costa Cardoso Júnior.

Secretário Municipal de Comunicação Social.

## EXTRATO DE CONTRATO Nº 241/2022

**Processo Administrativo nº 21.727/2022**

**Modalidade:** Adesão a Ata de Registro de Preços nº 002/2022 – Pregão Presencial – RP Nº 109/2021 – Secretaria Municipal de Governo – Saquarema/RJ.

**Contratante:** Município de Saquarema.

**Contratada:** Clarícia Flores e Decorações de Saquarema LTDA ME – CNPJ nº 04.675.964/0001-90.

**Objeto:** Prestação de serviço de buffet (lanches, café da manhã simples, coffee break, kit lanche, refeição/quentinhas e

arranjos de flores naturais) para atender as necessidades da Secretaria Municipal de Esporte, Lazer e Turismo da Prefeitura Municipal de Saquarema/RJ.

**Prazo de Vigência:** 12 (doze) meses.

**Valor total do Contrato:** R\$ 826.850,00 (oitocentos e vinte e seis mil e oitocentos e cinquenta reais).

**Dotação Orçamentária:**

PT 23.695.0036.1.066;

ND 3.3.90.39.21; Fonte 1533.

**Data da Assinatura:** 23 de dezembro de 2022.

Rafael da Costa Castro.

Secretário Municipal de Esporte, Lazer e Turismo.

## EXTRATO DE TERMO DE DESIGNAÇÃO DE FISCAL DE CONTRATO

**Processo Administrativo nº 21.727/2022**

**Contrato nº 241/2022.**

**Objeto:** Prestação de serviço de buffet (lanches, café da manhã simples, coffee break, kit lanche, refeição/quentinhas e arranjos de flores naturais) para atender as necessidades da Secretaria Municipal de Esporte, Lazer e Turismo da Prefeitura Municipal de Saquarema/RJ.

1 – Termo de designação de servidor para acompanhamento e fiscalização da execução a ser contratada, nos termos do art. 67, da Lei Federal nº 8.666, de 21 de junho de 1993.

2 – Ficam designados os servidores Raineri Martins Cunha – matrícula nº 959956, para exercer a função de fiscal titular e Daniele Luzie Dantas Mazzeo – matrícula nº 958648, exercendo a função de fiscal suplente do contrato nº 241/2022 do processo administrativo nº 21.727/2022.

3 - Compete ao fiscal do contrato o acompanhamento e verificação da conformidade da prestação do serviço, obra ou do fornecimento do objeto, a fim de que as normas que regulam a relação contratual sejam devidamente cumpridas, anotando em registro próprio as ocorrências e reportando-se à autoridade competente quando necessária providência que não esteja ao seu alcance.

Saquarema, 23 de dezembro de 2022.

Rafael da Costa Castro.

Secretário Municipal de Esporte, Lazer e Turismo.



## APROVAÇÃO DA PRESTAÇÃO DE CONTAS

**Processo nº** 8.626/2021.

**Objeto:** Atendimento na Rua Uirapuru, nº 265, Bacaxá – Saquarema/RJ, para reforçar a autoestima e ajudar a desenvolver habilidades na superação de problemas vivenciados no ambiente escolar, familiar e na sociedade em geral em crianças e jovens de 7 a 14 anos, estudantes de escolas públicas do Município de Saquarema, bem como a promoção de todas as atividades constantes do plano de trabalho.

**Termo de Fomento nº** 005/2019.

**Aprovo** a Prestação de Contas apresentada pela entidade referente ao exercício de 2021, presente no processo 8.626/2021.

**Data da Assinatura:** 27 de dezembro de 2022.

Daniele Borges dos Santos Vignoli.  
Secretária Municipal de Desenvolvimento Social.

## APROVAÇÃO DA PRESTAÇÃO DE CONTAS

**Processo nº** 10.272/2021.

**Objeto:** Atendimento na Rua Lucídio Gomes dos Santos, nº 36, Rio de Areia, Saquarema – RJ, para promoção de políticas de igualdade racial, estímulo e incentivo à cidadania plena, por meio de ações sócio-culturais e educativas, visando a inclusão e elevação da autoestima, do nível de instrução e formação intelectual, à execução de trabalhos sócioeducativos, esportivos e culturais, bem como a promoção de todas as atividades constantes no plano de trabalho.

**Termo de Fomento nº** 007/2019.

**Aprovo** a Prestação de Contas apresentada pela entidade referente ao exercício de 2021, presente no processo 10.272/2021.

**Data da Assinatura:** 27 de dezembro de 2022.

Daniele Borges dos Santos Vignoli.  
Secretária Municipal de Desenvolvimento Social.

## EXTRATO DE CONTRATO Nº 245/2022

**Processo Administrativo nº** 21.031/2022  
**Modalidade:** Pregão Presencial nº 102/2022.

**Contratante:** Município de Saquarema.

**Contratada:** Estação Administradora e Serviços LTDA – CNPJ nº 31.395.695/0001-15.

**Objeto:** Contratação de empresa especializada em prestação de serviço de segurança para fornecimento de staff e supervisão de apoio para a execução de eventos comemorativos de final de ano, no Município de Saquarema/RJ.

**Prazo de vigência:** 30 (trinta) dias.

**Valor Total do Contrato:** R\$ 76.655,50 (setenta e seis mil, seiscentos e cinquenta e cinco reais e cinquenta centavos).

**Dotação Orçamentária:**

PT 23.695.0036.1.066;

ND 3.3.90.39.99.00;

Fonte 2533.

**Data da Assinatura:** 28 de dezembro de 2022.

Rafael da Costa Castro.  
Secretário Municipal de Esporte, Lazer e Turismo.

## EXTRATO DE TERMO DE DESIGNAÇÃO DE FISCAL DE CONTRATO

**Processo Administrativo nº** 21.031/2022  
**Contrato nº** 245/2022.

**Objeto:** contratação de empresa especializada em prestação de serviço de segurança para fornecimento de staff e supervisão de apoio para a execução de eventos comemorativos de final de ano, no Município de Saquarema/RJ.

1- Termo de designação de servidor para acompanhamento e fiscalização da execução a ser contratada, nos termos do art. 67, da Lei Federal nº 8.666, de 21 de junho de 1993.

2 – Ficam designados os servidores Raineri Martins Cunha - matrícula nº 959956, como fiscal titular e André Luís Morgado Campos Barreiros – matrícula nº 960708, para exercer a função de fiscal suplente do contrato nº 245/2022 do processo administrativo nº 21.031/2022.

3 - Compete ao fiscal do contrato o acompanhamento e verificação da conformidade da prestação do serviço, obra ou do fornecimento do objeto, a fim de que as normas que regulam a relação contratual sejam devidamente cumpridas, anotando em registro próprio as ocorrências e reportando-se à autoridade competente

quando necessária providência que não esteja ao seu alcance.

Saquarema, 28 de dezembro de 2022.

Rafael da Costa Castro.

Secretário Municipal de Esporte, Lazer e Turismo.

## EXTRATO DE CONTRATO Nº 246/2022

**Processo Administrativo nº** 16.042/2022

**Modalidade:** Pregão Presencial nº 100/2022.

**Contratante:** Município de Saquarema.

**Contratada:** Amaratech Soluções em Informática LTDA - CNPJ nº 47.165.306/0001-61.

**Objeto:** contratação de empresa especializada na prestação de serviços de rede privada de dados utilizando tecnologia MPLS e link dedicado de internet, com implantação de circuitos de comunicação, instalação incluindo os equipamentos necessários, configuração, ativação, operação e manutenção, com gestão de serviços de segurança e monitoramento de rede, para atender as necessidades da Prefeitura Municipal de Saquarema.

**Prazo de vigência:** 12 (doze) meses.

**Valor Total do Contrato:** R\$ 2.091.159,36 (dois milhões, noventa e um mil, cento e cinquenta e nove reais e trinta e seis centavos).

**Dotação Orçamentária:**

PT 19.126.0024.2.078;

ND 3.3.90.40.11.00;

Fonte 1533.

**Data da Assinatura:** 28 de dezembro de 2022.

Élida da Silva Alves.

Secretária Municipal de Gestão, Inovação e Tecnologia.

## EXTRATO DE TERMO DE DESIGNAÇÃO DE FISCAL DE CONTRATO

**Processo Administrativo nº** 16.042/2022  
**Contrato nº** 246/2022.

**Objeto:** contratação de empresa especializada na prestação de serviços de rede privada de dados utilizando tecnologia MPLS e link dedicado de internet, com implantação de circuitos de comunicação, instalação incluindo os equipamentos necessários, configuração, ativação, operação e manutenção, com gestão de



serviços de segurança e monitoramento de rede, para atender as necessidades da Prefeitura Municipal de Saquarema.

1 – Termo de designação de servidor para acompanhamento e fiscalização da execução a ser contratada, nos termos do art. 67, da Lei Federal nº 8.666, de 21 de junho de 1993.

2 – Ficam designadas as servidoras Iara Teles Rocha – matrícula nº 959534-3, exercendo a função de fiscal como titular e Daniella Marques Falcão – matrícula nº 930646-2, exercendo a função de fiscal como suplente do contrato nº 246/2022 do processo administrativo nº 16.042/2022.

3 - Compete ao fiscal do contrato o acompanhamento e verificação da conformidade da prestação do serviço, obra ou do fornecimento do objeto, a fim de que as normas que regulam a relação contratual sejam devidamente cumpridas, anotando em registro próprio as ocorrências e reportando-se à autoridade competente quando necessária providência que não esteja ao seu alcance.

Saquarema, 28 de dezembro de 2022.

Élida da Silva Alves.

Secretária Municipal de Gestão, Inovação e Tecnologia.



#Inscrições abertas

## Concurso Saquarema em foco

De 28/11 a 12/12

Mais informações:  
[saquarema.rj.gov.br](http://saquarema.rj.gov.br)

 **PREFEITURA SAQUAREMA**  
TRABALHO E RESPEITO

 **ESPORTE LAZER TURISMO**  
SAQUAREMA

**Certidão Negativa**  
de Situação Fiscal Imobiliária  
*agora no site!*

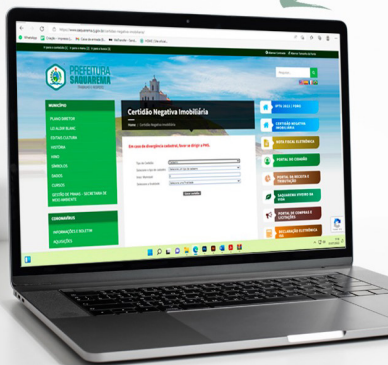

Acesse:  
[saquarema.rj.gov.br](http://saquarema.rj.gov.br)



# #Time Juceir Jr

Nesta quinta, vamos juntos torcer e assistir à grande final do **The Voice Brasil**.

Praça do Coração  
A partir das 22h

 **PREFEITURA SAQUAREMA**  
TRABALHO E RESPEITO

 **ESPORTE LAZER TURISMO**  
SAQUAREMA

 **The Voice Brasil**



# Apaixone-se por **SAQUAREMA** *Capital do Surf*



**PREFEITURA  
SAQUAREMA**  
TRABALHO E RESPEITO