

PREFEITURA REALIZA CERIMÔNIA MEDALHA DO MÉRITO DA EDUCAÇÃO 2023

Na noite da última terça-feira, 28, o Saquarema Futebol Clube foi palco de uma cerimônia marcante promovida pela **Prefeitura de Saquarema**, por intermédio da Secretaria Municipal de Educação.

O evento celebrou a entrega da Medalha do Mérito da Educação, uma distinção criada pela Lei 661/2002, com o propósito de homenagear personalidades que se destacam nas esferas municipal, estadual e privada do ensino.

Vinte professores foram honrados durante a solenidade, cada um reconhecido por sua notável contribuição para a educação em Saquarema. Desde os primeiros passos no ensino fundamental até o compartilhamento de conhecimentos nas disciplinas mais avançadas, esses educadores moldaram vidas e deixaram uma marca no cenário educacional do município.

“A entrega da Medalha do Mérito da Educação destaca a significativa contribuição dos professores homenageados, verdadeiros agentes de transformação na educação do município,” afirmou a prefeita Manoela Peres.

Os homenageados foram: Aline Glória Nunes, Dilma Nunes Lopes, Edna da Silva Serenário, Elecir de Almeida



da Silva, Enelir Aguiar de Azeredo, Heloísa Figueiredo Sant Anna de Oliveira, Jaqueline de Souza Machado, Jozana Carla dos Santos Almeida Afonso, Laura Santos Mendonça, Lubete Sá Ferreira, Marialva de Melo Santos, Marilza de Souza Custodio, Olivia de Moura Vidal, Oscar José Saar Varejão, Patrícia Cristina dos Santos, Patrícia Ferreira de Souza, Queila Dutra Bandeira Vidal, Sebastião Augusto Nery Junior, Vanessa Dias da Silva, Zilmara da Costa Santos Carvalho cuja trajetórias de vida e depoimentos podem ser conferidos no canal da Prefeitura de Saquarema no YouTube.



PREFEITURA DA CIDADE DE SAQUAREMA

PREFEITA
Manoela Ramos de Souza
Gomes Alves

VICE PREFEITO
Rômulo Carvalho de Almeida

Procurador Geral do Município
Claudius Valerius Malheiros Barcellos

Secretário Municipal de Finanças
Águido Henrique Almeida da Costa

Controlador Geral do Município
Marco Aurelio Sampaio Leite

Secretário Municipal de Planejamento
Celio Ricardo de Almeida Pereira

Secretário Municipal de Urbanismo
Felipe de Oliveira Araujo

Secretária Municipal de Gabinete
Patrícia dos Reis Silva

Secretário Municipal de Governo
Hailson Alves Ramalho (interino)

Secretário Municipal de Saúde
João Alberto Teixeira Oliveira

Secretário Municipal de Administração, Receita e Tributação
Hailson Alves Ramalho

Secretário Municipal de Meio Ambiente
Gilmar Rocha de Magalhães

Secretário Municipal de Transporte e Serviços Públicos
Lindonor Ferreira Rezende da Rosa

Secretário Municipal de Comunicação Social
Nilson da Costa Cardoso Júnior

Secretária Municipal de Desenvolvimento Social
Daniele Borges dos Santos Vignoli

Secretário Municipal de Agricultura, Abastecimento e Pesca
Wellington Magalhães de Matos

Secretária Municipal da Mulher
Marcia de Almeida Silva Azeredo

Secretário Municipal de Segurança e Ordem Pública
Evanildo Andrade dos Santos

Secretário Municipal de Educação, Cultura, Inclusão, Ciência e Tecnologia
Antonio Peres Alves

Presidente do Instituto de Previdência dos Servidores Municipais de Saquarema – IPRES
Nilmar Epaminondas da Silva

Secretária Municipal de Obras Públicas
Priscilla Barroso Poubel

Secretária Municipal de Gestão, Inovação e Tecnologia
Élida da Silva Alves

Secretário Municipal de Esporte, Lazer e Turismo
Rafael da Costa Castro

Secretária Municipal de Desenvolvimento Econômico
Paula Lemos Azem

Secretário Municipal de Infraestrutura
Cledson Sampaio Bitencourt

Secretária Municipal dos Direitos dos Animais
Adriana Maria da Conceição Pereira

Expedido pela Secretaria Municipal de Comunicação Social

Operadores do DOS:

Ewerton Carvalho / Monica Marinho

Para mais informações acesse:

dos.saquarema.rj.gov.br
www.saquarema.rj.gov.br

facebook.com/PrefeituradeSaquarema

Telefones:

Prefeitura: (22) 2655-6400
Ouvidoria: (22) 2655-6401

Diário Oficial Eletrônico criado pela Lei 1.715/2018,
e regulamentado pelo Decreto 1.822/2018

SUMARIO

Atos da Prefeita.....	03
Avisos, Editais, Extratos e Termos de Contrato.....	03
Secretaria Municipal de Meio Ambiente.....	04
Secretaria Municipal de Educação, Cultura, Inclusão, Ciência e Tecnologia.....	04
Secretaria Municipal de Finanças.....	10
Câmara Municipal de Saquarema.....	37

BASTA!
PELO FIM DA VIOLENCIA
CONTRA A MULHER

Juntos, vamos criar um futuro mais
seguro e respeitoso para todas!

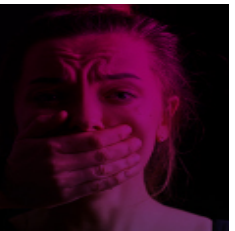

ATOS DA PREFEITA

**PORTARIA Nº 1.018
DE 29 DE NOVEMBRO DE 2023**
A PREFEITA MUNICIPAL DE SAQUAREMA, Estado do Rio de Janeiro, no uso de suas atribuições legais, especialmente as conferidas pelo art. 67 e 68, VI, da Lei Orgânica do Município;

RESOLVE

Designar a servidora Pollyana Lemos Moura, matrícula nº 956089, para exercer suas atividades na Secretaria Municipal de Gabinete, sem prejuízo das suas funções, produzindo seus efeitos a partir desta data.

Registre-se, publique-se e cumpra-se. Saquarema, 29 de novembro de 2023.
Manoela Ramos de Souza Gomes Alves
Prefeita

AVISOS, EDITAIS, EXTRATOS E TERMOS DE CONTRATO

EXTRATO DO 3º TERMO ADITIVO DE SUPRESSÃO E ACRÉSCIMO QUALITATIVO DO CONTRATO Nº 120/2022

Processo Administrativo nº 2.917/2022.
Referência: Contratação de empresa especializada em gestão e manutenção do sistema elétrico e de iluminação pública, com fornecimento de material, equipamento e mão de obra a ser realizada no Município de Saquarema/RJ.

Contratante: Município de Saquarema.
Contratada: Hashimoto Soluções em Energia LTDA - CNPJ nº 03.319.489/0001-57.

Objeto: O presente termo aditivo tem como objeto a supressão e o acréscimo qualitativo ao valor do contrato nº 120/2022, firmado entre as partes em 22/06/2022.

Valor da Supressão: R\$ 652.434,45 (seiscentos e cinquenta e dois mil, quatrocentos e trinta e quatro reais e quarenta e cinco centavos).

Valor do Acréscimo: R\$ 652.403,75 (seiscentos e cinquenta e dois mil, qua-

trocentos e três reais e setenta e cinco centavos).

Valor do Contrato após Supressão e Acréscimo: R\$ 3.758.925,00 (três milhões, setecentos e cinquenta e oito mil, novecentos e vinte e cinco reais).

Data da Assinatura: 21 de novembro de 2023.

Lindonor Ferreira Rezende da Rosa.
Secretário Municipal de Transporte e Serviços Públicos.

EXTRATO DO CONTRATO Nº 236/2023

Processo Administrativo nº 11.213/2023
Modalidade: Adesão a Ata de registro de preços nº 017/2023 -Pregão Presencial - nº 021/2023 -Secretaria Municipal de Esporte, lazer e Turismo do Município de Saquarema/RJ.

Contratante: Município de Saquarema.
Contratada: JLS Comércio Serviços Consultoria e Marketing LTDA ME - CNPJ nº 44.913.997/0001-46.

Objeto: Aquisição de um conjunto de materiais promocionais personalizados com suas devidas artes institucionais inclusas que serão distribuídas como brindes pela secretaria municipal da Mulher do Município de Saquarema/RJ.

Prazo de Vigência: 12 (doze) meses.
Prazo de Entrega: até 10 (dez) dias úteis.
Valor Total do Contrato: R\$ 613.333,00 (seiscentos e treze mil, trezentos e trinta e três reais)

Dotação Orçamentária:
PT 04.122.0010.2.163;
ND 3.3.90.32.99.00;
Fonte 170401.

Data da Assinatura: 22 de novembro de 2023.
Marcia de Almeida Silva Azeredo.
Secretária Municipal da Mulher.

EXTRATO DO TERMO DE DESIGNAÇÃO DE FISCAL DO CONTRATO

Processo Administrativo nº 11.213/2023
Contrato nº 236/2023.

Objeto: Aquisição de um conjunto de materiais promocionais personalizados com suas devidas artes institucionais inclusas que serão distribuídas como brindes pela secretaria municipal da Mulher do Município de Saquarema/RJ.

1 – Termo de designação de servidor para acompanhamento e fiscalização da execução a ser contratada, nos termos do art. 67, da Lei Federal nº 8.666, de 21 de junho de 1993.

2 – Ficam designadas as servidoras Fernanda Soares de Albuquerque – matrícula nº 8456-1, para exercer a função de fiscal como titular e Ana Lucia de Oliveira Gomes – matrícula nº 9700-1, para exercer a função de fiscal como suplente, do referido contrato.

3 - Compete ao fiscal do contrato o acompanhamento e verificação da conformidade da prestação do serviço, obra ou do fornecimento do objeto, a fim de que as normas que regulam a relação contratual sejam devidamente cumpridas, anotando em registro próprio as ocorrências e reportando-se à autoridade competente quando necessária providência que não esteja ao seu alcance.
Saquarema, 28 de novembro de 2023.

Marcia de Almeida Silva Azeredo.
Secretária Municipal da Mulher.

EXTRATO DO TERMO DE HOMOLOGAÇÃO

Processo Administrativo nº 6.299/2023.
Modalidade: Pregão Presencial SRP nº 055/2023.

Objeto: Fornecimento de fórmula infantil com fim de atender as crianças de 1 ano até 5 anos de idade matriculadas nas unidades de educação do Município de Saquarema/RJ.

Homologo o resultado do julgamento do respectivo procedimento licitatório, e ato de adjudicação às folhas 1.435, em favor da empresa LR Drogaria LTDA - CNPJ nº 09.014.569/0001-80, situada na Rua Horácio Vieira, s/n, Lt.A, Qd.B, Rio do Limão, Araruama/RJ, para o item 01 e 02 no valor total de R\$ 5.129.150,40 (cinco milhões, cento e vinte nove mil, cento e cinquenta reais e quarenta centavos), e da empresa AME Nutrição Comercial LTDA - CNPJ nº 46.717.207/0001-82, situada na Rua Quissama, nº 1120, Quissama, Petrópolis/RJ, para o item 03, no valor total de R\$ 906.081,12 (novecentos e seis mil, oitenta e um reais e doze centavos).

Saquarema, 27 de novembro de 2023.
João Alberto Teixeira Oliveira.
Secretário Municipal de Saúde.



SECRETARIA MUNICIPAL DE MEIO AMBIENTE

CONCESSÃO DE LICENÇA

A Prefeitura Municipal de Saquarema - CNPJ nº 32.147.670/0001-21, torna público que recebeu da Secretaria Municipal de Meio Ambiente, através do processo nº 18.348/2023 a Licença Ambiental Municipal Prévia e de Instalação (L.A.M.P.I.) nº 33/2023, para a atividade de "Pavimentação, Drenagem e Sinalização Viária" - Classe 1B Impacto Desprezível - Rua Casemiro de Abreu, Rua Belo Horizonte e Outras - Jardim Ipitangas - Saquarema - RJ. Saquarema, 27 de novembro de 2023. Gilmar Rocha de Magalhães. Secretário Municipal de Meio Ambiente.

CONCESSÃO DE LICENÇA

A Prefeitura Municipal de Saquarema - CNPJ nº 32.147.670/0001-21, torna público que recebeu da Secretaria Municipal de Meio Ambiente, através do processo nº 18.352/2023 a Licença Ambiental Municipal Prévia e de Instalação (L.A.M.P.I.) nº 34/2023, para a atividade de "Pavimentação, Drenagem e Sinalização Viária" - Classe 1B Impacto Desprezível - Rua Golf Club e outras - Leigos - Saquarema - RJ. Saquarema, 27 de novembro de 2023. Gilmar Rocha de Magalhães. Secretário Municipal de Meio Ambiente.

SECRETARIA MUNICIPAL DE EDUCAÇÃO, CULTURA, INCLUSÃO, CIÊNCIA E TECNOLOGIA

RESULTADO PRELIMINAR QUANTO À APURAÇÃO PROCEDIDA PELA COMISSÃO DE AVALIAÇÃO E SELEÇÃO EM RELAÇÃO À ANÁLISE DOS REQUISITOS DE ADMISSIBILIDADE DAS INSCRIÇÕES E DO MÉRITO CULTURAL DOS PROJETOS APRESENTADOS NO EDITAL DE CHAMAMENTO PÚBLICO Nº 09/2023 (LEI PAULO GUSTAVO - LPG - ART. 8º, § 1º, I e § 9º - DEMAIS MODALIDADES - PREMIAÇÕES CULTURAIS).

A Subsecretaria Municipal de Cultura, por meio da Comissão de Avaliação e Seleção instituída pela Portaria Municipal nº 977, de 27 de setembro de 2023 (publicada no Diário Oficial de Saquarema - D.O.S. do dia 30/10/2023), com fundamento nas disposições contidas no Edital de Chamamento Público nº 09/2023, e pautados nos requisitos constantes nos pertinentes tópicos 3 e 7 (e seus respectivos subitens), exigíveis no ato de inscrição, bem como nos critérios de avaliação preestabelecidos no Anexo III do referido ato convocatório, observadas as vagas estipuladas

na tabela constante do item 3 do Anexo I, em conformidade ao previsto no item 11.1 do edital, divulga, neste momento, o **RESULTADO PRELIMINAR**, em relação ao deferimento ou indeferimento, com a consequente classificação ou desclassificação dos proponentes e seus correspondentes projetos inscritos, **IMPLICANDO NA ANÁLISE DOS REQUISITOS DE ADMISSIBILIDADE DAS INSCRIÇÕES E DO MÉRITO CULTURAL DOS PROJETOS APRESENTADOS E DEFERIDOS**, conforme listagem anexa.

Fica registrado que eventual recurso deve ser apresentado no prazo legal de até 03 (três) dias úteis, a contar da publicação, do presente resultado, no Diário Oficial de Saquarema - D.O.S., de acordo com o previsto nos itens 10.7 a 10.9 do Edital de Chamamento Público nº 09/2023.

Esclarecemos que a hipótese recursal é cabível e concentrada nesta fase em que já ocorreu tanto a análise dos requisitos de admissibilidade das inscrições (deferimento ou indeferimento com base na documentação exigível no ato de inscrição), bem como a análise do mérito cultural dos projetos apresentados e deferidos, cujo recurso pode ser proposto mediante formulário on line, disponível no site institucional da Prefeitura Municipal de Saquarema, na aba da Cultura ou de forma presencial, na Subsecretaria Municipal de Cultura (Casa de Cultura Waldir Ayala), situada na Rua Coronel Madureira nº 77, Centro, Saquarema - RJ, dentro do prazo acima informado.

Após o julgamento dos eventuais recursos, será publicada, conforme cronograma traçado no edital, a homologação do resultado final, com a definição e estabelecimento da classificação definitiva. Saquarema, 23 de novembro de 2023.

Juliana Maria de Carvalho
Presidente da Comissão de Avaliação e Seleção do Edital de Chamamento Público nº 09/2023;
Raphael Tavares da Silva
Membro da Comissão de Avaliação e Seleção do Edital de Chamamento Público nº 09/2023;
Marylane Pinheiro dos Santos
Membro da Comissão de Avaliação e Seleção do Edital de Chamamento Público nº 09/2023



D.O.S
 DIÁRIO OFICIAL DO MUNICÍPIO DE SAQUAREMA

RESULTADO PRELIMINAR REFERENTE AO EDITAL DE CHAMAMENTO PÚBLICO Nº 09/2023 (LEI PAULO GUSTAVO - LPG, ART. 8º - DEMAIS MODALIDADES - PREMIAÇÕES CULTURAIS)

INSCRIÇÕES DEFERIDAS E PROJETOS CLASSIFICADOS

CLASSIFICAÇÃO	NOME OU RAZÃO SOCIAL DO PROPONENTE	CPF OU CNPJ	NOME DO PROJETO	MÉDIA DAS AVALIAÇÕES (COM BASE NAS NOTAS DOS 3 MEMBROS DA COMISSÃO)	COTAS CONFIRMADAS (MEDIANTE O PROCEDIMENTO DE HETEROIDENTIFICAÇÃO - ITEM 5.8 DO EDITAL)	PONTUAÇÃO GERAL (MÉDIA DAS AVALIAÇÕES + EVENTUAL PONTUAÇÃO EXTRA DAS COTAS CONFIRMADAS)	MOTIVO
QUANTITATIVOS PREVISTOS CONFORME A TABELA CONSTANTE DO ITEM 3 DO ANEXO I DO EDITAL DE CHAMAMENTO PÚBLICO Nº 09/2023 (PREMIAÇÕES CULTURAIS DESTINADAS ÀS CATEGORIAS DE TEATRO, DANÇA E CIRCO)							
TOTAL DE 08 VAGAS (SENDO 5 PARA AMPLA CONCORRÊNCIA, 2 PARA NEGROS E PARDOS E 1 PARA INDÍGENAS)							
1º	Felipe Salvador Amorim Leonardo	129.337.437-79	Historinhas de Pescador	93,30	cotas não solicitadas	93,30	Inscrição deferida e projeto classificado e selecionado. Entrega de toda a documentação exigida pelo edital para o ato de inscrição e alcançada a pontuação, segundo a média geral, apurada de acordo com a avaliação do projeto, seguindo-se os critérios preestabelecidos no Anexo III do edital.
2º	Raulf Henrique Gomes Jatobá	124.332.607-79	É o que é ou é o que aparenta	91,60	cotas não solicitadas	91,60	Inscrição deferida e projeto classificado e selecionado. Entrega de toda a documentação exigida pelo edital para o ato de inscrição e alcançada a pontuação, segundo a média geral, apurada de acordo com a avaliação do projeto, seguindo-se os critérios preestabelecidos no Anexo III do edital.
3º	Débora de Oliveira Sampaio	013.026.857-75	Entrando em Cena	88,30	cotas não solicitadas	88,30	Inscrição deferida e projeto classificado e selecionado. Entrega de toda a documentação exigida pelo edital para o ato de inscrição e alcançada a pontuação, segundo a média geral, apurada de acordo com a avaliação do projeto, seguindo-se os critérios preestabelecidos no Anexo III do edital.
4º	Martínia Flávia Coelho da Cunha	895.804.007-68	O assassinato do Souza	85,00	cotas não solicitadas	85,00	Inscrição deferida e projeto classificado e selecionado. Entrega de toda a documentação exigida pelo edital para o ato de inscrição e alcançada a pontuação, segundo a média geral, apurada de acordo com a avaliação do projeto, seguindo-se os critérios preestabelecidos no Anexo III do edital.
5º	Paulo Mauricio Salvador dos Santos	160.210.187-61	Siam e poesia falada na Secretaria de Cultura	73,30	5	78,30	Inscrição deferida e projeto classificado e selecionado. Entrega de toda a documentação exigida pelo edital para o ato de inscrição e alcançada a pontuação, segundo a média geral, apurada de acordo com a avaliação do projeto, seguindo-se os critérios preestabelecidos no Anexo III do edital.
6º	Pérolas Negras	066.190.607-81	Pérola Negra	58,00	5	63,00	Inscrição deferida e projeto classificado e selecionado. Entrega de toda a documentação exigida pelo edital para o ato de inscrição e alcançada a pontuação, segundo a média geral, apurada de acordo com a avaliação do projeto, seguindo-se os critérios preestabelecidos no Anexo III do edital.
7º	Sixteen Crew	172.583.547-94	Crias que Criam - back to 2000	43,60	cotas não solicitadas	43,60	Inscrição deferida e projeto classificado e selecionado. Entrega de toda a documentação exigida pelo edital para o ato de inscrição e alcançada a pontuação, segundo a média geral, apurada de acordo com a avaliação do projeto, seguindo-se os critérios preestabelecidos no Anexo III do edital.
8º	Raquel Silva de Oliveira	112.590.427-58	#selfie	37,30	cotas não solicitadas	37,30	Inscrição deferida e projeto classificado e selecionado. Entrega de toda a documentação exigida pelo edital para o ato de inscrição e alcançada a pontuação, segundo a média geral, apurada de acordo com a avaliação do projeto, seguindo-se os critérios preestabelecidos no Anexo III do edital.

QUANTITATIVOS PREVISTOS CONFORME A TABELA CONSTANTE DO ITEM 3 DO ANEXO I DO EDITAL DE CHAMAMENTO PÚBLICO Nº 09/2023 (PREMIAÇÕES CULTURAIS DESTINADAS À CATEGORIA DE MÚSICA)

TOTAL DE 08 VAGAS (SENDO 5 PARA AMPLA CONCORRÊNCIA, 2 PARA NEGROS E PARDOS E 1 PARA INDÍGENAS)

1º	Daniel Gomes Gonzaga	126.331.097-48	Música com coração aberto	95,00	cotas não solicitadas	95,00	Inscrição deferida e projeto classificado e selecionado. Entrega de toda a documentação exigida pelo edital para o ato de inscrição e alcançada a pontuação, segundo a média geral, apurada de acordo com a avaliação do projeto, seguindo-se os critérios preestabelecidos no Anexo III do edital.
2º	Igor Silva Araújo	118.329.777-73	Live beneficente e Workshop Terapêutico de música	95,00	cotas não solicitadas	95,00	Inscrição deferida e projeto classificado e selecionado. Entrega de toda a documentação exigida pelo edital para o ato de inscrição e alcançada a pontuação, segundo a média geral, apurada de acordo com a avaliação do projeto, seguindo-se os critérios preestabelecidos no Anexo III do edital.
3º	Thadeu Figueiredo de Oliveira	015.569.131-76	Roda Cultural SQ	88,30	5	93,30	Inscrição deferida e projeto classificado e selecionado. Entrega de toda a documentação exigida pelo edital para o ato de inscrição e alcançada a pontuação, segundo a média geral, apurada de acordo com a avaliação do projeto, seguindo-se os critérios preestabelecidos no Anexo III do edital.
4º	Josemar Pereira Ciriaco	683.420.984-00	Curupira InFesta	78,30	Apesar de procedida, pela proponente, a opção quanto à pontuação extra das cotas previstas no edital, a mesma não compareceu, dentro do prazo concedido para a realização do procedimento de heteroidentificação, previsto no item 5.8 do Edital de Chamamento Público nº 09/2023 e segundo aviso constante na Listagem de Inscrições, publicada no D.O.S, do dia 09/11/2023, páginas 07-09 (especificamente na relação disposta na página 09).	78,30	Inscrição deferida e projeto classificado e selecionado. Entrega de toda a documentação exigida pelo edital para o ato de inscrição e alcançada a pontuação, segundo a média geral, apurada de acordo com a avaliação do projeto, seguindo-se os critérios preestabelecidos no Anexo III do edital.
5º	Lucas Costa Raphael 14483454722	48.842.100.0001-91	Rosalu	74,30	cotas não solicitadas	74,30	Inscrição deferida e projeto classificado e selecionado. Entrega de toda a documentação exigida pelo edital para o ato de inscrição e alcançada a pontuação, segundo a média geral, apurada de acordo com a avaliação do projeto, seguindo-se os critérios preestabelecidos no Anexo III do edital.
6º	Sandra Souto Bernardo	636.818.977-00	Gosto de Sarau	53,30	cotas não solicitadas	53,30	Inscrição deferida e projeto classificado e selecionado. Entrega de toda a documentação exigida pelo edital para o ato de inscrição e alcançada a pontuação, segundo a média geral, apurada de acordo com a avaliação do projeto, seguindo-se os critérios preestabelecidos no Anexo III do edital.
7º	Danielle Baeta Victorino de Souza	075.755.547-00	Dantra convida Gabriel Fiorito - Tributo a Bob Marley	47,00	cotas não solicitadas	47,00	Inscrição deferida e projeto classificado e selecionado. Entrega de toda a documentação exigida pelo edital para o ato de inscrição e alcançada a pontuação, segundo a média geral, apurada de acordo com a avaliação do projeto, seguindo-se os critérios preestabelecidos no Anexo III do edital.



DIÁRIO OFICIAL DO MUNICÍPIO DE SAQUAREMA

8º	Elvio Diodato Miranda da Silveira	162.327.238-64	Morro anônimo, mas não me entrego	32,60	5	37,60	Inscrição deferida e projeto classificado e selecionado. Entrega de toda a documentação exigida pelo edital para o ato de inscrição e alcançada a pontuação, segundo a média geral, apurada de acordo com a avaliação do projeto, seguindo-se os critérios preestabelecidos no Anexo III do edital.
9º	Giuliane de Andrade Silva	145.339.077-41	Flautista Virtuosa: elevando a harmonia da orquestra	15,60	5	20,60	Inscrição deferida e projeto classificado, mas não selecionado em razão do quantitativo de vagas previsto na tabela constante do item 3 do Anexo I do edital em referência.
10º	Felipe Lima Gomes	053.838.721-16	Violino Virtuoso	16,60	cotas não solicitadas	16,60	Inscrição deferida e projeto classificado, mas não selecionado em razão do quantitativo de vagas previsto na tabela constante do item 3 do Anexo I do edital em referência.
QUANTITATIVOS PREVISTOS CONFORME A TABELA CONSTANTE DO ITEM 3 DO ANEXO I DO EDITAL DE CHAMAMENTO PÚBLICO Nº 09/2023 (PREMIAÇÕES CULTURAIS DESTINADAS À CATEGORIA DE ARTES PLÁSTICAS E VISUAIS)							
TOTAL DE 06 VAGAS (SENDO 4 PARA AMPLA CONCORRÊNCIA, 1 PARA NEGROS E PARDOS E 1 PARA INDÍGENAS)							
1º	Leonardo Casanova	624.807.313-91	Curso e Mostra LeonArtes	77,60	cotas não solicitadas	77,60	Inscrição deferida e projeto classificado e selecionado. Entrega de toda a documentação exigida pelo edital para o ato de inscrição e alcançada a pontuação, segundo a média geral, apurada de acordo com a avaliação do projeto, seguindo-se os critérios preestabelecidos no Anexo III do edital.
2º	Vanessa Bemon Lopes de Barros	100.934.027-16	2 Criativos - Arte Vernacular	65,00	cotas não solicitadas	65,00	Inscrição deferida e projeto classificado e selecionado. Entrega de toda a documentação exigida pelo edital para o ato de inscrição e alcançada a pontuação, segundo a média geral, apurada de acordo com a avaliação do projeto, seguindo-se os critérios preestabelecidos no Anexo III do edital.
3º	Izaura de Jesus Maciel Conde	908.164.637-00	Circular e Singular - Mandalas e Pizza	50,00	cotas não solicitadas	50,00	Inscrição deferida e projeto classificado e selecionado. Entrega de toda a documentação exigida pelo edital para o ato de inscrição e alcançada a pontuação, segundo a média geral, apurada de acordo com a avaliação do projeto, seguindo-se os critérios preestabelecidos no Anexo III do edital.
QUANTITATIVOS PREVISTOS CONFORME A TABELA CONSTANTE DO ITEM 3 DO ANEXO I DO EDITAL DE CHAMAMENTO PÚBLICO Nº 09/2023 (PREMIAÇÕES CULTURAIS DESTINADAS À CATEGORIA DE ARTESANATO)							
TOTAL DE 15 VAGAS (SENDO 4 PARA AMPLA CONCORRÊNCIA, 3 PARA NEGROS E PARDOS E 2 PARA INDÍGENAS)							
1º	Associação Profissional dos Artesãos Autônomos de Saquarema - APAAS	04.546.551/0001-06	40 Anos de história do artesanato em Saquarema	90,00	cotas não solicitadas	90,00	Inscrição deferida e projeto classificado e selecionado. Entrega de toda a documentação exigida pelo edital para o ato de inscrição e alcançada a pontuação, segundo a média geral, apurada de acordo com a avaliação do projeto, seguindo-se os critérios preestabelecidos no Anexo III do edital.
2º	Kamira Janice Corgatelli Saguir	029.342.297-42	Reutilização a favor do planeta	84,30	cotas não solicitadas	84,30	Inscrição deferida e projeto classificado e selecionado. Entrega de toda a documentação exigida pelo edital para o ato de inscrição e alcançada a pontuação, segundo a média geral, apurada de acordo com a avaliação do projeto, seguindo-se os critérios preestabelecidos no Anexo III do edital.
3º	Claudia Merçon Serra	667.982.137-15	Calma Bordados Artesanais	81,60	cotas não solicitadas	81,60	Inscrição deferida e projeto classificado e selecionado. Entrega de toda a documentação exigida pelo edital para o ato de inscrição e alcançada a pontuação, segundo a média geral, apurada de acordo com a avaliação do projeto, seguindo-se os critérios preestabelecidos no Anexo III do edital.
4º	Ione Maria Soares Villanova	791.433.857-53	Espirito Santo no Coreto	80,00	cotas não solicitadas	80,00	Inscrição deferida e projeto classificado e selecionado. Entrega de toda a documentação exigida pelo edital para o ato de inscrição e alcançada a pontuação, segundo a média geral, apurada de acordo com a avaliação do projeto, seguindo-se os critérios preestabelecidos no Anexo III do edital.
5º	Valeria Christina Palmieri Torok	771.284.357-00	Aprender fazendo: abajur que ilumina vidas	74,30	cotas não solicitadas	74,30	Inscrição deferida e projeto classificado e selecionado. Entrega de toda a documentação exigida pelo edital para o ato de inscrição e alcançada a pontuação, segundo a média geral, apurada de acordo com a avaliação do projeto, seguindo-se os critérios preestabelecidos no Anexo III do edital.
6º	Tereza Cristina de Salles Faria	025.566.547-40	De ponto em ponto, no final surge um conto	69,60	cotas não solicitadas	69,60	Inscrição deferida e projeto classificado e selecionado. Entrega de toda a documentação exigida pelo edital para o ato de inscrição e alcançada a pontuação, segundo a média geral, apurada de acordo com a avaliação do projeto, seguindo-se os critérios preestabelecidos no Anexo III do edital.
7º	Angélica Silva Santos	081.961.757-10	Janela Criativa	60,00	5	65,00	Inscrição deferida e projeto classificado e selecionado. Entrega de toda a documentação exigida pelo edital para o ato de inscrição e alcançada a pontuação, segundo a média geral, apurada de acordo com a avaliação do projeto, seguindo-se os critérios preestabelecidos no Anexo III do edital.
8º	49.743.242 Odette Joana Bahouth Fenton	49.743.242/0001-64	Feito com Arte	58,30	cotas não solicitadas	58,30	Inscrição deferida e projeto classificado e selecionado. Entrega de toda a documentação exigida pelo edital para o ato de inscrição e alcançada a pontuação, segundo a média geral, apurada de acordo com a avaliação do projeto, seguindo-se os critérios preestabelecidos no Anexo III do edital.
9º	Ana Cláudia Mendonça	014.604.877-61	Artes em Couro	55,00	cotas não solicitadas	55,00	Inscrição deferida e projeto classificado e selecionado. Entrega de toda a documentação exigida pelo edital para o ato de inscrição e alcançada a pontuação, segundo a média geral, apurada de acordo com a avaliação do projeto, seguindo-se os critérios preestabelecidos no Anexo III do edital.
10º	Oyara Mendes Ribeiro de Ibanez	609.575.737-15	Oya Beju Sempre Necessario	48,60	cotas não solicitadas	48,60	Inscrição deferida e projeto classificado e selecionado. Entrega de toda a documentação exigida pelo edital para o ato de inscrição e alcançada a pontuação, segundo a média geral, apurada de acordo com a avaliação do projeto, seguindo-se os critérios preestabelecidos no Anexo III do edital.



DIÁRIO OFICIAL DO MUNICÍPIO DE SAQUAREMA

11ª	Marly Gomes Brasil	619.929.767-91	A História da História	41,30	cotas não solicitadas	41,30	Inscrição deferida e projeto classificado e selecionado. Entrega de toda a documentação exigida pelo edital para o ato de inscrição e alcançada a pontuação, segundo a média geral, apurada de acordo com a avaliação do projeto, seguindo-se os critérios preestabelecidos no Anexo III do edital.
12ª	Adriana Soares Leal	976.181.797-00	Mosaico Arte Milenar	39,30	cotas não solicitadas	39,30	Inscrição deferida e projeto classificado e selecionado. Entrega de toda a documentação exigida pelo edital para o ato de inscrição e alcançada a pontuação, segundo a média geral, apurada de acordo com a avaliação do projeto, seguindo-se os critérios preestabelecidos no Anexo III do edital.
13ª	Christina da Rocha Carvalho	485.092.137-04	Boad Work e Oshibori Art	36,00	cotas não solicitadas	36,00	Inscrição deferida e projeto classificado e selecionado. Entrega de toda a documentação exigida pelo edital para o ato de inscrição e alcançada a pontuação, segundo a média geral, apurada de acordo com a avaliação do projeto, seguindo-se os critérios preestabelecidos no Anexo III do edital.
14ª	Sandra Helena Marques Couto	933.986.897-87	Trabalhos manuais em geral	35,60	cotas não solicitadas	35,60	Inscrição deferida e projeto classificado e selecionado. Entrega de toda a documentação exigida pelo edital para o ato de inscrição e alcançada a pontuação, segundo a média geral, apurada de acordo com a avaliação do projeto, seguindo-se os critérios preestabelecidos no Anexo III do edital.
15ª	Juliana Fustagno Guedes	111.371.627-40	Solo sagrado: Saquarema linda e sustentável por natureza	23,60	cotas não solicitadas	23,60	Inscrição deferida e projeto classificado e selecionado. Entrega de toda a documentação exigida pelo edital para o ato de inscrição e alcançada a pontuação, segundo a média geral, apurada de acordo com a avaliação do projeto, seguindo-se os critérios preestabelecidos no Anexo III do edital.
16ª	Valeria Rodrigues de Souza	803.828.947-15	Saqualeria artesanato sustentável	20,00	cotas não solicitadas	20,00	Inscrição deferida e projeto classificado, mas não selecionado em razão do quantitativo de vagas previsto na tabela constante do item 3 do Anexo I do edital em referência.
17ª	Joelma de Farias Santos	990.324.147-04	Artes Manuais e Alegria de Viver	17,00	cotas não solicitadas	17,00	Inscrição deferida e projeto classificado, mas não selecionado em razão do quantitativo de vagas previsto na tabela constante do item 3 do Anexo I do edital em referência.
18ª	Juliana de Oliveira Pereira	124.044.497-45	Mascote Socó	12,00	cotas não solicitadas	12,00	Inscrição deferida e projeto classificado, mas não selecionado em razão do quantitativo de vagas previsto na tabela constante do item 3 do Anexo I do edital em referência.
19ª	Solange Rosa da Cunha Petroni	028.393.677-00	Saquarems	11,00	cotas não solicitadas	11,00	Inscrição deferida e projeto classificado, mas não selecionado em razão do quantitativo de vagas previsto na tabela constante do item 3 do Anexo I do edital em referência.
QUANTITATIVOS PREVISTOS CONFORME A TABELA CONSTANTE DO ITEM 3 DO ANEXO I DO EDITAL DE CHAMAMENTO PÚBLICO Nº 09/2023 (PREMIAÇÕES CULTURAIS DESTINADAS À CATEGORIA DE PATRIMÔNIO CULTURAL) TOTAL DE 6 VAGAS (SENDO 4 PARA AMPLA CONCORRÊNCIA, 1 PARA NEGROS E PARDOS E 1 PARA INDÍGENAS)							
1º	Weverton Maia da Costa	108.841.707-80	Ilês de Saquarema, preservação e história	89,30	5	94,30	Inscrição deferida e projeto classificado e selecionado. Entrega de toda a documentação exigida pelo edital para o ato de inscrição e alcançada a pontuação, segundo a média geral, apurada de acordo com a avaliação do projeto, seguindo-se os critérios preestabelecidos no Anexo III do edital.
2º	Andressa da Silva Salgado	145.600.447-67	Mulher de Fibras III Edição	89,30	cotas não solicitadas	89,30	Inscrição deferida e projeto classificado e selecionado. Entrega de toda a documentação exigida pelo edital para o ato de inscrição e alcançada a pontuação, segundo a média geral, apurada de acordo com a avaliação do projeto, seguindo-se os critérios preestabelecidos no Anexo III do edital.
3º	44.756.308 Pablo Cavalcante Assis (Nome Fantasia: Educarte e Cultura)	44.756.308/0001-37	Cultural Educart	88,60	cotas não solicitadas	88,60	Inscrição deferida e projeto classificado e selecionado. Entrega de toda a documentação exigida pelo edital para o ato de inscrição e alcançada a pontuação, segundo a média geral, apurada de acordo com a avaliação do projeto, seguindo-se os critérios preestabelecidos no Anexo III do edital.
4º	Dulce Tupy Caldas	618.326.427-04	Folias de Saquarema: dois aspectos da cultura popular	86,60	cotas não solicitadas	86,60	Inscrição deferida e projeto classificado e selecionado. Entrega de toda a documentação exigida pelo edital para o ato de inscrição e alcançada a pontuação, segundo a média geral, apurada de acordo com a avaliação do projeto, seguindo-se os critérios preestabelecidos no Anexo III do edital.
5º	Renata Costa Touret	052.584.357-41	Be a bá da Capoeira	83,30	cotas não solicitadas	83,30	Inscrição deferida e projeto classificado e selecionado. Entrega de toda a documentação exigida pelo edital para o ato de inscrição e alcançada a pontuação, segundo a média geral, apurada de acordo com a avaliação do projeto, seguindo-se os critérios preestabelecidos no Anexo III do edital.
6º	Areta Alves da Cruz	097.497.877-90	Bloco Manjubinhas	81,60	cotas não solicitadas	81,60	Inscrição deferida e projeto classificado e selecionado. Entrega de toda a documentação exigida pelo edital para o ato de inscrição e alcançada a pontuação, segundo a média geral, apurada de acordo com a avaliação do projeto, seguindo-se os critérios preestabelecidos no Anexo III do edital.



DIÁRIO OFICIAL DO MUNICÍPIO DE SAQUAREMA

7º	Rosinalva Rodrigues Dias	023.801.527-05	Procissão e presente de Iemanjá de Saquarema	76,60	cotas não solicitadas	76,60	Inscrição deferida e projeto classificado e selecionado. Entrega de toda a documentação exigida pelo edital para o ato de inscrição e alcançada a pontuação, segundo a média geral, apurada de acordo com a avaliação do projeto, seguindo-se os critérios preestabelecidos no Anexo III do edital (vaga remanejada com fundamento no permissivo constante no item 11.1 do edital em referência, ao dispor expressamente que "11.1 Caso alguma categoria não tenha todas as vagas preenchidas, o fomento que seria inicialmente para essa categoria poderá ser remanejado para uma outra, conforme projetos com maior pontuação geral").
8º	Carlos Alexandre Andrade Cardoso	034.369.677-00	Museu de Conhecimentos Gerais	74,30	cotas não solicitadas	74,30	Inscrição deferida e projeto classificado e selecionado. Entrega de toda a documentação exigida pelo edital para o ato de inscrição e alcançada a pontuação, segundo a média geral, apurada de acordo com a avaliação do projeto, seguindo-se os critérios preestabelecidos no Anexo III do edital (vaga remanejada com fundamento no permissivo constante no item 11.1 do edital em referência, ao dispor expressamente que "11.1 Caso alguma categoria não tenha todas as vagas preenchidas, o fomento que seria inicialmente para essa categoria poderá ser remanejado para uma outra, conforme projetos com maior pontuação geral").
9º	Alessandro Constantino Conti	126.664.317-62	Gingando Saúde	65,00	cotas não solicitadas	65,00	Inscrição deferida e projeto classificado, mas não selecionado em razão do quantitativo de vagas previsto na tabela constante do item 3 do Anexo I do edital em referência.
QUANTITATIVOS PREVISTOS CONFORME A TABELA CONSTANTE DO ITEM 3 DO ANEXO I DO EDITAL DE CHAMAMENTO PÚBLICO Nº 09/2023 (PREMIAÇÕES CULTURAIS DESTINADAS À CATEGORIA DE PROJETOS LIVRES)							
TOTAL DE 6 VAGAS (SENDO 4 PARA AMPLA CONCORRÊNCIA, 1 PARA NEGROS E PARDOS E 1 PARA INDÍGENAS)							
1º	Grupo de Estudos e Trabalhos para Conscientização e Valorização do Homem e da Mulher Negra - GETHOMN	11.222.883/0001-09	Africa em nós: memória, identidade e corporeidade na afirmação das culturas africanas e afro-brasileiras	97,60	cotas não solicitadas	97,60	Inscrição deferida e projeto classificado e selecionado. Entrega de toda a documentação exigida pelo edital para o ato de inscrição e alcançada a pontuação, segundo a média geral, apurada de acordo com a avaliação do projeto, seguindo-se os critérios preestabelecidos no Anexo III do edital.
2º	Rosana de Souza Viana	006.363.067-20	1º Encontro de bonecas pretas: um olhar por você	90,00	5	95,00	Inscrição deferida e projeto classificado e selecionado. Entrega de toda a documentação exigida pelo edital para o ato de inscrição e alcançada a pontuação, segundo a média geral, apurada de acordo com a avaliação do projeto, seguindo-se os critérios preestabelecidos no Anexo III do edital.
3º	Janaina Nery Viana	085.257.537-85	A contribuição da literatura infanto-juvenil para a formação de uma educação antirracista na infância	89,30	5	94,30	Inscrição deferida e projeto classificado e selecionado. Entrega de toda a documentação exigida pelo edital para o ato de inscrição e alcançada a pontuação, segundo a média geral, apurada de acordo com a avaliação do projeto, seguindo-se os critérios preestabelecidos no Anexo III do edital.
4º	Martha Inês Bittencourt Frias	369.431.267-68	Varanda do Saber - danças circulares, capoeira e novas tecnologias	83,30	cotas não solicitadas	83,30	Inscrição deferida e projeto classificado e selecionado. Entrega de toda a documentação exigida pelo edital para o ato de inscrição e alcançada a pontuação, segundo a média geral, apurada de acordo com a avaliação do projeto, seguindo-se os critérios preestabelecidos no Anexo III do edital.
5º	Carolina Burgos Mendes	161.564.887-90	Arte para Todos	68,30	5	73,30	Inscrição deferida e projeto classificado e selecionado. Entrega de toda a documentação exigida pelo edital para o ato de inscrição e alcançada a pontuação, segundo a média geral, apurada de acordo com a avaliação do projeto, seguindo-se os critérios preestabelecidos no Anexo III do edital.
6º	Nadja Nicolaevski	080.856.447-11	Gastronomia Pernambucana em Saquarema	64,30	cotas não solicitadas	64,30	Inscrição deferida e projeto classificado e selecionado. Entrega de toda a documentação exigida pelo edital para o ato de inscrição e alcançada a pontuação, segundo a média geral, apurada de acordo com a avaliação do projeto, seguindo-se os critérios preestabelecidos no Anexo III do edital.
7º	Maria Solange Moreira de Almeida	824.962.697-49	Arte Luxo Lixo	59,30	cotas não solicitadas	59,30	Inscrição deferida e projeto classificado e selecionado. Entrega de toda a documentação exigida pelo edital para o ato de inscrição e alcançada a pontuação, segundo a média geral, apurada de acordo com a avaliação do projeto, seguindo-se os critérios preestabelecidos no Anexo III do edital (vaga remanejada com fundamento no permissivo constante no item 11.1 do edital em referência, ao dispor expressamente que "11.1 Caso alguma categoria não tenha todas as vagas preenchidas, o fomento que seria inicialmente para essa categoria poderá ser remanejado para uma outra, conforme projetos com maior pontuação geral").
8º	Marina Marins de Castro dos Santos	136.036.747-07	Família em Cena	57,60	cotas não solicitadas	57,60	Inscrição deferida e projeto classificado, mas não selecionado em razão do quantitativo de vagas previsto na tabela constante do item 3 do Anexo I do edital em referência.
9º	Sueli de Oliveira Botelho	405.791.157-04	Figurinos Luz em Cena	44,30	cotas não solicitadas	44,30	Inscrição deferida e projeto classificado, mas não selecionado em razão do quantitativo de vagas previsto na tabela constante do item 3 do Anexo I do edital em referência.



INSCRIÇÕES INDEFERIDAS E PROJETOS DESCLASSIFICADOS			
NOME OU RAZÃO SOCIAL DO PROPONENTE	CPF OU CNPJ	NOME DO PROJETO	MOTIVO DO INDEFERIMENTO DA INSCRIÇÃO E DA DESCLASSIFICAÇÃO DO PROPONENTE E SUA RESPECTIVA PROPOSTA
Vitoria do Carmo Pinto Leitão	548.982.857-91	O idioma alemão como ferramenta cultural	Inscrição indeferida, pois, pela leitura do seu proposta, verifica-se que se trata de execução de trabalho futuro e não de projeto já realizado, como exigido nos itens 2.1 a 2.8 do Anexo I do edital, ao expor que "Os projetos propostos devem apresentar ações realizadas nos últimos 2 (dois) anos, a contar da publicação oficial deste Edital, contendo, no mínimo, 1 (um) dos seguintes objetos a seguir". Desse modo, impõe-se a desclassificação do proponente em tela.
Caio Andrade Silva	149.900.787-64	Saquarema em miniaturas e história	Inscrição indeferida, pois, pela leitura do seu proposta, verifica-se que se trata de execução de trabalho futuro e não de projeto já realizado, como exigido nos itens 2.1 a 2.8 do Anexo I do edital, ao expor que "Os projetos propostos devem apresentar ações realizadas nos últimos 2 (dois) anos, a contar da publicação oficial deste Edital, contendo, no mínimo, 1 (um) dos seguintes objetos a seguir". Desse modo, impõe-se a desclassificação do proponente em tela.
Ricardo José Veras dos Santos Junior	138.545.807-03	Canções de Trajetória live show	Inscrição indeferida, pois deixou de apresentar a documentação constante da alínea "c.1" do item 7.2 do edital em referência, exigíveis no ato de inscrição. Desse modo, impõe-se a desclassificação do proponente em tela.
Marina Lucia de Oliveira	130.134.287-40	Oficinas de Sapateado	Inscrição indeferida, pois deixou de apresentar a documentação constante das alíneas "c.1" e "c.2" do item 7.2 do edital em referência, exigíveis no ato de inscrição. Desse modo, impõe-se a desclassificação do proponente em tela.
Mary Janet Moraes Zevallos	015.106.177-79	Exposição Contínua	Inscrição indeferida, pois deixou de apresentar a documentação constante das alíneas "c.2" do item 7.2 do edital em referência, exigíveis no ato de inscrição. Desse modo, impõe-se a desclassificação do proponente em tela.
Daiane Batista Pitaluga	000.680.221-40	Álbum CD Lorrane e Daiane	Inscrição indeferida, pois, pela leitura do seu proposta, verifica-se que se trata de execução de trabalho futuro e não de projeto já realizado, como exigido nos itens 2.1 a 2.8 do Anexo I do edital, ao expor que "Os projetos propostos devem apresentar ações realizadas nos últimos 2 (dois) anos, a contar da publicação oficial deste Edital, contendo, no mínimo, 1 (um) dos seguintes objetos a seguir". Desse modo, impõe-se a desclassificação do proponente em tela.
Luciana Soares Ferreira	023.783.907-50	Minipet roupas recicladas e customização na Lei Aldir Blank	Inscrição indeferida, pois deixou de apresentar a documentação constante da alínea "f" do item 7.2 do edital em referência, exigíveis no ato de inscrição. Desse modo, impõe-se a desclassificação do proponente em tela.
Igor Silva Araujo	118.329.777-73	Oficina Musical: como a música transforma e aproxima a sociedade	O proponente já concorre com outro projeto no mesmo edital, sendo vedada a inscrição em mais de um projeto neste edital em específico, conforme previsto no correspondente item 7.4 do chamamento público, ao dispor expressamente que "7.4. Para os fins deste Edital em específico e seu respectivo objeto, cada Proponente poderá concorrer com, no máximo, 01 (um) Projeto (Proposta), pois não haverá a possibilidade do mesmo ser contemplado mais de uma vez no mesmo Edital."
Ytalo Leandro Oliveira Borges	206.102.457-24	4 Cantos	Inscrição indeferida, pois deixou de apresentar a documentação constante da alínea "c.2" do item 7.2 do edital em referência, exigíveis no ato de inscrição. Desse modo, impõe-se a desclassificação do proponente em tela.
Brian Costa de Mello Amorim	136.604.127-59	Acará Barriga Azul	Inscrição indeferida, pois, pela leitura do seu proposta, verifica-se que se trata de execução de trabalho futuro e não de projeto já realizado, como exigido nos itens 2.1 a 2.8 do Anexo I do edital, ao expor que "Os projetos propostos devem apresentar ações realizadas nos últimos 2 (dois) anos, a contar da publicação oficial deste Edital, contendo, no mínimo, 1 (um) dos seguintes objetos a seguir". Desse modo, impõe-se a desclassificação do proponente em tela.
Luis Claudio dos Santos Lopes	119.060.757-35	Marcha Sonora - Oficina de Iniciação Musical	Inscrição indeferida, pois, pela leitura do seu proposta, verifica-se que se trata de execução de trabalho futuro e não de projeto já realizado, como exigido nos itens 2.1 a 2.8 do Anexo I do edital, ao expor que "Os projetos propostos devem apresentar ações realizadas nos últimos 2 (dois) anos, a contar da publicação oficial deste Edital, contendo, no mínimo, 1 (um) dos seguintes objetos a seguir". Desse modo, impõe-se a desclassificação do proponente em tela.
Victor Hugo Rodrigues de Sales	145.384.997-14	Xirê Palha da Costa	Inscrição indeferida, pois, pela leitura do seu proposta, verifica-se que se trata de execução de trabalho futuro e não de projeto já realizado, como exigido nos itens 2.1 a 2.8 do Anexo I do edital, ao expor que "Os projetos propostos devem apresentar ações realizadas nos últimos 2 (dois) anos, a contar da publicação oficial deste Edital, contendo, no mínimo, 1 (um) dos seguintes objetos a seguir". Desse modo, impõe-se a desclassificação do proponente em tela.
Carlos Eduardo Monteiro Gomes	118.303.517-96	Macumba Erudita	Inscrição indeferida, pois, pela leitura do seu proposta, verifica-se que se trata de execução de trabalho futuro e não de projeto já realizado, como exigido nos itens 2.1 a 2.8 do Anexo I do edital, ao expor que "Os projetos propostos devem apresentar ações realizadas nos últimos 2 (dois) anos, a contar da publicação oficial deste Edital, contendo, no mínimo, 1 (um) dos seguintes objetos a seguir". Desse modo, impõe-se a desclassificação do proponente em tela.
Alessandro Constantino Conti	126.664.317-62	Ginástica para idosos	O proponente já concorre com outro projeto no mesmo edital, sendo vedada a inscrição em mais de um projeto neste edital em específico, conforme previsto no correspondente item 7.4 do chamamento público, ao dispor expressamente que "7.4. Para os fins deste Edital em específico e seu respectivo objeto, cada Proponente poderá concorrer com, no máximo, 01 (um) Projeto (Proposta), pois não haverá a possibilidade do mesmo ser contemplado mais de uma vez no mesmo Edital."

Saquarema, 23 de novembro de 2023.

Juliana Maria de Carvalho

Presidente da Comissão de Avaliação e Seleção do Edital de Chamamento Público nº 09/2023;

Raphael Tavares da Silva

Membro da Comissão de Avaliação e Seleção do Edital de Chamamento Público nº 09/2023;

Marylane Pinheiro dos Santos

Membro da Comissão de Avaliação e Seleção do Edital de Chamamento Público nº 09/2023.

SECRETARIA MUNICIPAL DE FINANÇAS

MUNICÍPIO DE SAQUAREMA
RELATÓRIO RESUMIDO DA EXECUÇÃO ORÇAMENTÁRIA
BALANÇO ORÇAMENTÁRIO
ORÇAMENTOS FISCAL E DA SEGURIDADE SOCIAL
PERÍODO DE REFERÊNCIA : 5º Bimestre / 2023

RECEITAS	PREVISÃO INICIAL	PREVISÃO ATUALIZADA (a)	RECEITAS REALIZADAS				SALDO A REALIZAR (a-c)
			No Bimestre (b)	% (b/a)	Até 10/2023 (c)	% (c/a)	
RECEITAS (EXCETO INTRA-ORÇAMENTÁRIAS) (I)	2.640.505.135,1	2.641.267.992,7	566.704.295,4	21,5	2.129.580.034,7	80,6	511.687.958,0
RECEITAS CORRENTES	2.640.505.135,1	2.641.267.992,7	566.704.295,4	21,5	2.129.580.034,7	80,6	511.687.958,0
IMPOSTOS, TAXAS E CONTRIBUIÇÕES DE MELHORIA	120.947.785,1	120.947.785,1	22.291.681,2	18,4	119.785.691,0	99,0	1.162.094,1
Impostos	113.615.249,5	113.615.249,5	21.523.497,1	18,9	113.288.798,8	99,7	326.450,7
Taxas	7.332.535,6	7.332.535,6	768.184,2	10,5	6.496.892,3	88,6	835.643,3
Contribuições de Melhoria	0,0	0,0	0,0	0,0	0,0	0,0	0,0
CONTRIBUIÇÕES	32.720.218,2	32.720.218,2	5.959.130,4	18,2	26.585.136,1	81,2	6.135.082,1
Contribuições Sociais	18.809.791,0	18.809.791,0	3.908.617,8	20,8	15.059.668,8	80,1	3.750.122,2
Contribuições Econômicas	0,0	0,0	0,0	0,0	0,0	0,0	0,0
Contrib. para o Custeio do Serv. de Iluminação Pública	13.910.427,2	13.910.427,2	2.050.512,6	14,7	11.525.467,3	82,9	2.384.959,9
RECEITA PATRIMONIAL	49.041.453,8	49.047.860,6	38.786.545,3	79,1	203.876.488,0	415,7	-154.828.627,4
Exploração do Patrimônio Imobiliário do Estado	2.464.982,3	2.464.982,3	264.018,8	10,7	2.298.458,5	93,2	166.523,8
Valores Mobiliários	46.719.080,5	46.725.487,3	38.522.605,1	82,4	201.722.586,6	431,7	-154.997.099,3
Deleg. Serv. Públ. Med. Concess.,Permiss.,Autoriz., Licença.	0,0	0,0	0,0	0,0	0,0	0,0	0,0
Cessão de Direitos	0,0	0,0	0,0	0,0	0,0	0,0	0,0
Demais Receitas Patrimoniais	0,0	0,0	0,0	0,0	0,0	0,0	0,0
RECEITA AGROPECUÁRIA	0,0	0,0	0,0	0,0	0,0	0,0	0,0
RECEITA INDUSTRIAL	0,0	0,0	0,0	0,0	0,0	0,0	0,0
RECEITA DE SERVIÇOS	0,0	0,0	0,0	0,0	50,0	0,0	-50,0
Serviços Administrativos e Comerciais Gerais	0,0	0,0	0,0	0,0	50,0	0,0	-50,0
Serviços e Atividades Ref. à Navegação e Transporte	0,0	0,0	0,0	0,0	0,0	0,0	0,0
Serviços e Atividades Ref. à Saúde	0,0	0,0	0,0	0,0	0,0	0,0	0,0
Serviços e Atividades Financeiras	0,0	0,0	0,0	0,0	0,0	0,0	0,0
Outros Serviços	0,0	0,0	0,0	0,0	0,0	0,0	0,0
TRANSFERÊNCIAS CORRENTES	2.437.377.496,1	2.438.133.946,9	499.401.839,9	20,5	1.777.149.802,1	72,9	660.984.144,8
Transferências da União e de suas Entidades	2.061.488.489,9	2.062.244.940,7	439.253.084,4	21,3	1.448.845.569,2	70,3	613.399.371,5
Transf. dos Estados, Distrito Federal e suas Entidades	285.920.182,0	285.920.182,0	51.004.082,6	17,8	253.880.039,3	88,8	32.040.142,7
Transf. dos Municípios e suas Entidades	0,0	0,0	0,0	0,0	0,0	0,0	0,0
Transf. de Instituições Privadas	0,0	0,0	0,0	0,0	0,0	0,0	0,0
Transf. de Outras Instituições Públicas	89.968.824,1	89.968.824,1	9.144.672,8	10,2	74.330.104,0	82,6	15.638.720,1
Transf. do Exterior	0,0	0,0	0,0	0,0	0,0	0,0	0,0
Transf. de Pessoas Físicas	0,0	0,0	0,0	0,0	94.089,5	0,0	-94.089,5
Outras Transferências Correntes	0,0	0,0	0,0	0,0	0,0	0,0	0,0
OUTRAS RECEITAS CORRENTES	418.181,9	418.181,9	265.098,6	63,4	2.182.867,4	522,0	-1.764.685,5
Multas Administrativas, Contratuais e Judiciais	339.209,2	339.209,2	62.123,0	18,3	243.669,6	71,8	95.539,6
Indenizações, Restituições e Ressarcimentos	0,0	0,0	128.087,6	0,0	155.417,6	0,0	-155.417,6
Bens, Direitos e Valores Incorporados ao Patrimônio Públ.	0,0	0,0	0,0	0,0	0,0	0,0	0,0
Demais Receitas Correntes	78.972,7	78.972,7	74.888,0	94,8	1.783.780,3	2.258,7	-1.704.807,6
RECEITAS DE CAPITAL	0,0	0,0	0,0	0,0	0,0	0,0	0,0
OPERAÇÕES DE CRÉDITO	0,0	0,0	0,0	0,0	0,0	0,0	0,0
Operações de Crédito - Mercado Interno	0,0	0,0	0,0	0,0	0,0	0,0	0,0
Operações de Crédito - Mercado Externo	0,0	0,0	0,0	0,0	0,0	0,0	0,0
ALIENAÇÃO DE BENS	0,0	0,0	0,0	0,0	0,0	0,0	0,0
Alienação de Bens Móveis	0,0	0,0	0,0	0,0	0,0	0,0	0,0
Alienação de Bens Imóveis	0,0	0,0	0,0	0,0	0,0	0,0	0,0
AMORTIZAÇÃO DE EMPRÉSTIMOS	0,0	0,0	0,0	0,0	0,0	0,0	0,0
TRANSFERÊNCIAS DE CAPITAL	0,0	0,0	0,0	0,0	0,0	0,0	0,0
Transf. da União e de suas Entidades	0,0	0,0	0,0	0,0	0,0	0,0	0,0
Transf. dos Estados e do Dist. Federal e suas Entidades	0,0	0,0	0,0	0,0	0,0	0,0	0,0
Transf. dos Municípios e sua Entidades	0,0	0,0	0,0	0,0	0,0	0,0	0,0
Transf. de Instituições Privadas	0,0	0,0	0,0	0,0	0,0	0,0	0,0
Transferência de Outras Instituições Públicas	0,0	0,0	0,0	0,0	0,0	0,0	0,0
Transferências do Exterior	0,0	0,0	0,0	0,0	0,0	0,0	0,0
Transferências de Pessoas Físicas	0,0	0,0	0,0	0,0	0,0	0,0	0,0
Transf. Provenientes de Depósitos não Identificados	0,0	0,0	0,0	0,0	0,0	0,0	0,0
OUTRAS RECEITAS DE CAPITAL	0,0	0,0	0,0	0,0	0,0	0,0	0,0
Integralização do Capital Social	0,0	0,0	0,0	0,0	0,0	0,0	0,0
Resgate de Títulos do Tesouro	0,0	0,0	0,0	0,0	0,0	0,0	0,0
Demais Receitas de Capital	0,0	0,0	0,0	0,0	0,0	0,0	0,0
RECEITAS (INTRA-ORÇAMENTÁRIAS) (II)	22.667.202,0	22.667.202,0	4.317.543,1	19,0	17.075.090,2	75,3	5.592.111,8
SUBTOTAL DAS RECEITAS (III)=(I+II)	2.663.172.337,1	2.663.935.194,7	571.021.838,5	21,4	2.146.655.124,9	80,6	517.280.069,8
OPERAÇÕES DE CRÉDITO - REFINANC. (IV)	0,0	0,0	0,0	0,0	0,0	0,0	0,0
Operações de Crédito Internas	0,0	0,0	0,0	0,0	0,0	0,0	0,0
Mobiliária para Refinanciamento da Dívida Contratual para Refinanciamento da Dívida	0,0	0,0	0,0	0,0	0,0	0,0	0,0
Operações de Crédito Externas	0,0	0,0	0,0	0,0	-	0,0	0,0
Mobiliária para Refinanciamento da Dívida Contratual para Refinanciamento da Dívida	0,0	0,0	0,0	0,0	0,0	0,0	0,0
SUBTOTAL COM REFINANCIAMENTO (V = (III+IV))	2.663.172.337,1	2.663.935.194,7	571.021.838,5	21,4	2.146.655.124,9	80,6	517.280.069,8
DEFICIT					0,0		
TOTAL (VII) = (V+VI)	2.663.172.337,1	2.663.935.194,7	571.021.838,5	21,4	2.146.655.124,9	80,6	517.280.069,8
SALDO DE EXERCÍCIOS ANTERIORES (p/ Créditos adicionais)					97.298.329,1		
Superavit Financeiro					260.815.708,1		
Reabertura de Créditos Adicionais					0,0		
Recursos Arrecadados em Exercícios Anteriores - RPPS					0,0		

Continua (1/3)

CHEFE DO PODER EXECUTIVO: MANOELA RAMOS DE SOUZA GOMES ALVES.
RESPONSÁVEL PELA CONTABILIDADE: DAISY MARIA LOPES DA CUNHA
SIGFIS - Versão 2023

Data de Emissão: 30/11/2023 11:58h

Anexo 1 do RREO

Daisy Maria Lopes da Cunha
Técnica Contábil
Matrícula: 950232F

Marco Aurélio Sampaio Leite
Controlador Geral do Município
Mat. 960715

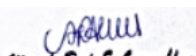
Manoela R. de S. Gomes Alves
Prefeita

AGUDO HENRIQUE ALMEIDA DA COSTA
Secretário Municipal de Finanças
Mat. 95592-5



DIÁRIO OFICIAL DO MUNICÍPIO DE SAQUAREMA

RECEITAS INTRA-ORÇAMENTÁRIAS	PREVISÃO INICIAL	PREVISÃO ATUALIZADA (a)	RECEITAS REALIZADAS				SALDO A REALIZAR (a-c)
			No Bimestre (b)	% (b/a)	Até 10/2023 (c)	% (c/a)	
RECEITAS CORRENTES	22.667.202,0	22.667.202,0	4.317.543,1	19,0	17.075.090,2	75,3	5.592.111,8
Impostos	0,0	0,0	0,0	0,0	0,0	0,0	0,0
Taxas	0,0	0,0	0,0	0,0	0,0	0,0	0,0
Contribuição de Melhoria	0,0	0,0	0,0	0,0	0,0	0,0	0,0
CONTRIBUIÇÕES	19.587.202,0	19.587.202,0	4.011.435,9	20,5	15.557.625,8	79,4	4.029.576,2
Contribuições Sociais	19.587.202,0	19.587.202,0	4.011.435,9	20,5	15.557.625,8	79,4	4.029.576,2
Contribuições Econômicas	0,0	0,0	0,0	0,0	0,0	0,0	0,0
Contr. Custeio do Serv. de Ilum. Públ.	0,0	0,0	0,0	0,0	0,0	0,0	0,0
RECEITA PATRIMONIAL	0,0	0,0	0,0	0,0	0,0	0,0	0,0
Exploração do Patrimônio Imobiliário do Estado	0,0	0,0	0,0	0,0	0,0	0,0	0,0
Valores Mobiliários	0,0	0,0	0,0	0,0	0,0	0,0	0,0
Demais Receitas Patrimoniais	0,0	0,0	0,0	0,0	0,0	0,0	0,0
RECEITA INDUSTRIAL	0,0	0,0	0,0	0,0	0,0	0,0	0,0
RECEITA DE SERVIÇOS	0,0	0,0	0,0	0,0	0,0	0,0	0,0
Serviços Adm. e Comerciais Gerais	0,0	0,0	0,0	0,0	0,0	0,0	0,0
Serviços Ref. à Navegação e ao Transporte	0,0	0,0	0,0	0,0	0,0	0,0	0,0
Outros Serviços	0,0	0,0	0,0	0,0	0,0	0,0	0,0
OUTRAS RECEITAS CORRENTES	3.080.000,0	3.080.000,0	306.107,2	9,9	1.517.464,4	49,3	1.562.535,6
Multas Adm., Contratuais e Judiciais	0,0	0,0	0,0	0,0	0,0	0,0	0,0
Indenizações, Restituições e Ressarcimentos	0,0	0,0	0,0	0,0	0,0	0,0	0,0
Demais Receitas Correntes	3.080.000,0	3.080.000,0	306.107,2	9,9	1.517.464,4	49,3	1.562.535,6
RECEITAS DE CAPITAL	0,0	0,0	0,0	0,0	0,0	0,0	0,0
ALIENAÇÃO DE BENS	0,0	0,0	0,0	0,0	0,0	0,0	0,0
Alienação de Bens Móveis	0,0	0,0	0,0	0,0	0,0	0,0	0,0
Alienação de Bens Imóveis	0,0	0,0	0,0	0,0	0,0	0,0	0,0
Alienação de Bens Intangíveis	0,0	0,0	0,0	0,0	0,0	0,0	0,0
AMORTIZAÇÃO DE EMPRÉSTIMOS	0,0	0,0	0,0	0,0	0,0	0,0	0,0
OUTRAS RECEITAS DE CAPITAL	0,0	0,0	0,0	0,0	0,0	0,0	0,0
Integralização do Capital Social	0,0	0,0	0,0	0,0	0,0	0,0	0,0
Demais Receitas de Capital	0,0	0,0	0,0	0,0	0,0	0,0	0,0
TOTAL	22.667.202,0	22.667.202,0	4.317.543,1	19,0	17.075.090,2	75,3	5.592.111,8

Fonte : Secretária Municipal de Finanças

Continua (2/3)

CHEFE DO PODER EXECUTIVO: MANOELA RAMOS DE SOUZA GOMES ALVES.
RESPONSÁVEL PELA CONTABILIDADE: DAISY MARIA LOPES DA CUNHA

SIGFIS - Versão 2023

Data de Emissão: 30/11/2023 11:58h

Anexo 1 do RREO

Daisy Maria Lopes da Cunha
Daisy Maria Lopes da Cunha
Técnica Contábil
Matrícula: 950232F

Marco Aurélio Sampaio Leite
Marco Aurélio Sampaio Leite
Controlador Geral do Município
Mat. 960715

Manoela R. de S. Gomes Alves
Manoela R. de S. Gomes Alves
Prefeita

ASBUQUENIQUE ALMEIDA DA COSTA
ASBUQUENIQUE ALMEIDA DA COSTA
Secretária Municipal de Finanças
Mat. 553925



D.O.S
DIÁRIO OFICIAL DO MUNICÍPIO DE SAQUAREMA

Continuação (3/3)

MUNICÍPIO DE SAQUAREMA
RELATÓRIO RESUMIDO DA EXECUÇÃO ORÇAMENTÁRIA
BALANÇO ORÇAMENTÁRIO
ORÇAMENTOS FISCAL E DA SEGURIDADE SOCIAL
PERÍODO DE REFERÊNCIA: 5º Bimestre / 2023

LRF, Art 52, inciso I, Alíneas "a" e "b" do inciso II e §1º - Anexo 1

DESPESAS	DOTAÇÃO INICIAL (d)	DOTAÇÃO ATUALIZADA (e)	DESPESAS EMPENHADAS		SALDO (g) = (e - f)	DESPESAS LIQUIDADAS		SALDO (i) = (e - h)	DESPESAS PAGAS ATÉ O BIM (j)
			No Bimestre	Até 10/2023 (f)		No Bimestre	Até 10/2023 (h)		
DESPESAS (EXCETO INTRA-ORÇAMENTÁRIAS)	2.623.468.008,9	2.887.161.570,2	141.916.468,0	2.329.667.272,0	557.494.298,2	1.453.006.628,7	1.434.155.044,5	1.448.575.905,2	
DESPESAS CORRENTES	1.722.622.721,2	2.088.432.356,5	89.083.996,9	1.830.137.665,1	258.294.691,4	1.174.756.211,4	913.676.145,1	1.170.591.633,6	
PESSOAL E ENCARGOS SOCIAIS	373.522.043,2	373.856.077,5	5.089.632,9	368.769.001,7	7.087.075,8	262.814.660,3	113.041.417,2	262.814.374,2	
JUROS E ENCARGOS DA DÍVIDA	1.670.000,0	1.670.000,0	0,0	1.670.000,0	0,0	0,0	1.670.000,0	0,0	
OUTRAS DESPESAS CORRENTES	1.347.430.678,0	1.710.906.279,0	83.994.364,0	1.459.698.663,4	251.207.615,6	911.941.551,1	798.964.727,9	907.777.259,5	
DESPESAS DE CAPITAL	861.890.984,6	761.274.910,6	52.832.461,1	499.529.606,9	261.745.303,7	59.943.895,0	483.024.596,3	277.984.271,6	
INVESTIMENTOS	857.263.106,2	753.745.272,2	51.210.701,1	493.999.968,5	259.745.303,7	274.316.765,2	479.428.507,0	274.050.722,5	
INVERSÕES FINANCEIRAS	0,0	3.621.760,0	1.621.760,0	1.621.760,0	2.000.000,0	1.621.760,0	2.000.000,0	1.621.760,0	
AMORTIZAÇÃO DA DÍVIDA	4.627.878,5	3.907.878,5	0,0	3.907.878,5	0,0	471.088,5	1.596.089,4	2.311.789,1	
RESERVA DE CONTINGÊNCIA	38.954.303,1	37.454.303,1	0,0	0,0	37.454.303,1	0,0	37.454.303,1	0,0	
DESPESAS (INTRA-ORÇAMENTÁRIAS) (IX)	39.704.328,2	45.172.328,2	6.031.500,0	44.959.815,4	212.512,8	16.886.905,1	28.285.423,1	16.886.905,1	
SUBTOTAL DAS DESPESAS (X)=(VII+IX)	2.663.172.337,1	2.932.333.898,4	147.947.968,0	2.374.627.087,4	557.706.811,0	1.469.893.430,8	1.462.440.467,6	1.465.462.810,3	
AMORTIZAÇÃO DA DÍVIDA / REFINANC. (XI)	0,0	0,0	0,0	0,0	0,0	0,0	0,0	0,0	
Amortização da Dívida Interna	0,0	0,0	0,0	0,0	0,0	0,0	0,0	0,0	
Dívida Mobiliária	0,0	0,0	0,0	0,0	0,0	0,0	0,0	0,0	
Outras Dívidas	0,0	0,0	0,0	0,0	0,0	0,0	0,0	0,0	
Amortização da Dívida Externa	0,0	0,0	0,0	0,0	0,0	0,0	0,0	0,0	
Dívida Mobiliária	0,0	0,0	0,0	0,0	0,0	0,0	0,0	0,0	
Outras Dívidas	0,0	0,0	0,0	0,0	0,0	0,0	0,0	0,0	
SUBTOTAL COM REFINANCIAMENTO (XII)=(X+XI)	2.663.172.337,1	2.932.333.898,4	147.947.968,0	2.374.627.087,4	557.706.811,0	1.469.893.430,8	1.462.440.467,6	1.465.462.810,3	
SUPERÁVIT (XIII)	0,0	0,0	0,0	0,0	0,0	676.761.694,1	0,0	681.192.314,6	
TOTAL (XIV)=(XII+XIII)	2.663.172.337,1	2.932.333.898,4	147.947.968,0	2.374.627.087,4	557.706.811,0	2.146.655.124,9	0,0	2.146.655.124,9	
RESERVA DO RPPS	0,0	0,0	0,0	0,0	0,0	0,0	0,0	0,0	
DESPESAS INTRA-ORÇAMENTÁRIAS									
DESPESAS CORRENTES	38.989.899,5	44.457.599,5	6.031.500,0	44.245.086,7	212.512,8	16.287.318,5	28.170.281,0	16.287.318,5	
PESSOAL E ENCARGOS SOCIAIS	35.909.599,5	41.377.599,5	6.031.500,0	41.166.086,7	212.512,8	14.769.854,1	26.607.745,4	14.769.854,1	
JUROS E ENCARGOS DA DÍVIDA	0,0	0,0	0,0	0,0	0,0	0,0	0,0	0,0	
OUTRAS DESPESAS CORRENTES	3.080.000,0	3.080.000,0	0,0	3.080.000,0	0,0	1.517.464,4	1.562.535,6	1.517.464,4	
DESPESAS DE CAPITAL	714.728,7	714.728,7	0,0	714.728,7	0,0	599.586,6	115.142,1	599.586,6	
INVESTIMENTOS	0,0	0,0	0,0	0,0	0,0	0,0	0,0	0,0	
INVERSÕES FINANCEIRAS	0,0	0,0	0,0	0,0	0,0	0,0	0,0	0,0	
AMORTIZAÇÃO DA DÍVIDA	714.728,7	714.728,7	0,0	714.728,7	0,0	599.586,6	115.142,1	599.586,6	
TOTAL	39.704.328,2	45.172.328,2	6.031.500,0	44.959.815,4	212.512,8	16.886.905,1	28.285.423,1	16.886.905,1	

Fonte : Secretária Municipal de Finanças
CHEFE DO PODER EXECUTIVO: MANOELA RAMOS DE SOUZA GOMES ALVES.
RESPONSÁVEL PELA CONTABILIDADE: DAISY MARIA LOPES DA CUNHA

SIGFIS - Versão 2023

Data de Emissão: 30/11/2023 11:58h

Anexo 1 do RREO

Daisy Maria Lopes da Cunha
Daisy Maria Lopes da Cunha
Técnica Contábil
Matrícula: 950232F

Marco Aurélio Sampaio Leite
Marco Aurélio Sampaio Leite
Controlador Geral do Município
Mat. 960715

Manoela R. de S. Gomes Alves
Manoela R. de S. Gomes Alves
Prefeita

André Vinícius Almeida da Costa
André Vinícius Almeida da Costa
Secretário Municipal de Finanças
Mat. 95593-5



DIÁRIO OFICIAL DO MUNICÍPIO DE SAQUAREMA

MUNICÍPIO DE SAQUAREMA
RELATÓRIO RESUMIDO DA EXECUÇÃO ORÇAMENTÁRIA
DEMONSTRATIVO DA EXECUÇÃO DAS DESPESAS POR FUNÇÃO / SUBFUNÇÃO
ORÇAMENTOS FISCAL E DA SEGURIDADE SOCIAL
PERÍODO DE REFERÊNCIA : 5º Bimestre / 2023

RREO - Anexo 2 (LRF, Art. 52, Inciso II, alínea "c")

FUNÇÃO / SUBFUNÇÃO	DOTAÇÃO INICIAL	DOTAÇÃO ATUALIZADA	DESPESAS EMPENHADAS		SALDO (c) = (a-b)	DESPESAS LIQUIDADAS		SALDO (e) = (a-d)		
			No Bimestre	Até 10/2023 (b)		%	No Bimestre		Até 10/2023 (d)	%
DESPESAS (EXCETO INTRA-ORÇAMENTÁRIAS) (I)	2.623.468,009.0	2.882.661,570.3	141.916,458.0	2.329.667,272.1	98,1	342.102,047,1	1.453.006,525.6	98,9		
Legislativa	22.781,324.6	22.781,324.6	837,440.9	18.241,972.6	0,8	1.229,095.0	10.397,345.7	0,7		
Ação Legislativa	21.721,324.6	21.221,324.6	550,408.1	17,481,728.0	0,7	1.189,395.0	9.949,027.4	0,7		
Administração Financeira	10.000,0	10.000,0	0,0	0,0	0,0	0,0	2.406,5	0,0		
Tecnologia da Informação	850.000,0	1.050.000,0	210,672.8	507,484.8	0,0	9.500,0	249,312,0	0,0		
Formação de Recursos Humanos	200.000,0	500.000,0	76,360.0	242,759.8	0,0	30,200,0	196,599.8	0,0		
Administração	157.821,878.2	207,612,764.5	11,746,097.2	173,789,433.6	7,3	33,823,330.9	114,810,993.9	7,8		
Administração Geral	148,005,698.1	198,138,136.7	11,215,600.7	166,757,283.3	7,0	31,380,853.5	110,211,956.8	7,5		
Administração Financeira	2.000.000,0	1.739,934.7	-50.000,0	1.280,000,0	0,1	459,934.7	681,313,7	0,0		
Tecnologia da Informação	7.415,180.2	7,227,080.6	555,096.5	5,711,057.3	0,2	1,656,023.3	3,749,228.4	0,3		
Formação de Recursos Humanos	381.000,0	487,612.5	25,400,0	167,193,0	0,0	320,419.5	154,593,0	0,0		
Turismo	20.000,0	20.000,0	0,0	13,900,0	0,0	6.100,0	13,900,0	0,0		
Segurança Pública	19,801,234.0	25,501,234.0	834,460.9	17,884,737.9	0,8	5,606,496.0	11,951,885.7	0,8		
Administração Geral	269,776.0	389,776.0	41,340.0	93,326.0	0,0	296,450,0	73,890,3	0,0		
Formação de Recursos Humanos	170.000,0	170.000,0	0,0	92,550,0	0,0	77,450,0	92,550,0	0,0		
Policimento	11,794,241.4	14,890,927.2	793,120.9	9,882,889.3	0,4	129,167.5	5,063,447,7	0,3		
Defesa Civil	203.000,0	242,167.5	0,0	113,000,0	0,0	129,167.5	103,452,2	0,0		
Informação e Inteligência	7,064,216.6	7,808,363.3	0,0	7,712,972.6	0,3	95,390,7	6,628,545,4	0,5		
Assistência Social	135,076,522.5	136,948,402.7	3,514,704.7	110,274,574.8	4,6	26,673,827.8	70,644,844.8	4,8		
Administração Geral	11,909,031.4	11,184,007.5	332,867.8	10,452,250.3	0,4	731,757,2	7,388,256,2	0,5		
Administração Financeira	25,684.8	35,684.8	5,000,0	30,684.8	0,0	5,000,0	15,406,7	0,0		
Tecnologia da Informação	168,675.0	338,595.0	0,0	259,967.9	0,0	78,627,1	173,849.5	0,0		
Formação de Recursos Humanos	21,404.0	21,404.0	10,641.0	10,641.0	0,0	10,763,0	0,0	0,0		
Assistência ao Idoso	7,435,054.7	11,784,281.1	2,328,129.7	8,739,640.0	0,4	3,044,641,1	5,640,529.9	0,4		
Assistência à Criança e ao Adolescente	2,493,732.2	2,606,332.2	187,223.5	1,847,568.7	0,1	758,763.5	1,273,963.9	0,1		
Assistência Comunitária	113,022,940.6	110,978,098.1	650,842.8	88,933,822.1	3,7	22,044,276.0	56,152,838.7	3,8		
Previdência Social	38,280,145.7	38,280,145.7	352,256.7	37,456,291.4	1,6	823,854.3	28,981,766.4	2,0		
Administração Geral	3,317,000.0	3,258,010.0	337,316,7	2,545,918,1	0,1	712,091.9	1,653,725,2	0,1		
Administração Financeira	15,000,0	15,000,0	0,0	8,200,0	0,0	6,800,0	4,014,3	0,0		
Tecnologia da Informação	123.000,0	141,990.0	0,0	112,607.6	0,0	29,382,4	50,861.9	0,0		
Formação de Recursos Humanos	50.000,0	50.000,0	14,940.0	22,420.0	0,0	27,560,0	22,420,0	0,0		
Comunicação Social	0,0	40,000,0	0,0	0,0	0,0	40,000,0	0,0	0,0		
Previdência do Regime Estatutário	34,775,145.7	34,775,145.7	0,0	34,767,145,7	1,5	8,000,0	27,250,745,0	1,9		

CHEFE DO PODER EXECUTIVO: MANOELA RAMOS DE SOUZA GOMES ALVES.
RESPONSÁVEL PELA CONTABILIDADE: DAISY MARIA LOPES DA CUNHA

SIGFIS - Versão 2023

Data de Emissão: 30/11/2023 11:58h

Anexo II do RREO

Daisy Maria Lopes da Cunha
Técnica Contábil
Matrícula: 950232P

Marco Aurélio Sampaio Leite
Controlador Geral do Município
Mat. 960715

Manoela R. de S. Gomes Alves
Prefeita

ARANDY PENRIQUE ALMEIDA DA COSTA
Secretária Municipal de Finanças
Mat. 95590.5



DIÁRIO OFICIAL DO MUNICÍPIO DE SAQUAREMA

MUNICÍPIO DE SAQUAREMA
RELATÓRIO RESUMIDO DA EXECUÇÃO ORÇAMENTÁRIA
DEMONSTRATIVO DA EXECUÇÃO DAS DESPESAS POR FUNÇÃO / SUBFUNÇÃO
ORÇAMENTOS FISCAL E DA SEGURIDADE SOCIAL
PERÍODO DE REFERÊNCIA : 5º Bimestre / 2023

RREO - Anexo 2 (LRF, Art. 52, Inciso II, alínea "c")

FUNÇÃO / SUBFUNÇÃO	DOTAÇÃO INICIAL	DOTAÇÃO ATUALIZADA	DESPESAS EMPENHADAS		SALDO (c) = (a-b)	DESPESAS LIQUIDADAS		SALDO (e) = (a-d)		
			No Bimestre	Até 10/2023 (b)		%	No Bimestre		Até 10/2023 (d)	%
Saúde	487.841.919,7	494.042.919,7	3.196.092,1	410.629.160,4	17,3	83.413.769,3	283.296.418,7	19,3	210.746.501,0	
Administração Geral	49.251.120,3	58.606.844,4	70.179,6	54.265.007,3	2,3	4.341.837,1	37.098.147,5	2,5	21.508.696,9	
Administração Financeira	25.000,0	45.000,0	0,0	44.996,1	0,0	3,9	23.597,4	0,0	21.402,7	
Tecnologia da Informação	1.561.000,0	2.561.922,1	230.586,4	2.411.614,7	0,1	150.307,5	1.573.534,7	0,1	988.387,5	
Formação de Recursos Humanos	30.000,0	161.793,6	45.600,0	66.818,0	0,0	94.975,6	21.218,0	0,0	140.575,6	
Atenção Básica	96.052.968,1	101.490.102,6	52.702,5	79.154.786,2	3,3	22.335.316,4	54.707.571,5	3,7	46.782.531,1	
Assistência Hospitalar e Ambulatorial	329.151.493,8	318.711.033,2	2.481.855,7	272.988.801,2	11,5	45.722.232,0	188.549.248,9	12,8	130.161.784,2	
Suporte Profilático e Terapêutico	1.000,0	1.000,0	0,0	0,0	0,0	1.000,0	0,0	0,0	1.000,0	
Vigilância Sanitária	11.505.952,7	12.248.756,8	315.168,0	1.500.680,1	0,1	10.748.096,7	1.146.715,6	0,1	11.102.041,2	
Vigilância Epidemiológica	263.384,8	216.467,0	0,0	196.467,0	0,0	20.000,0	176.385,2	0,0	40.081,8	
Trabalho	480.000,0	480.000,0	0,0	373.600,0	0,0	106.400,0	308.000,0	0,0	172.000,0	
Proteção e Benefícios ao Trabalhador	480.000,0	480.000,0	0,0	373.600,0	0,0	106.400,0	308.000,0	0,0	172.000,0	
Educação	1.304.413.903,0	1.305.027.489,2	99.177.414,6	1.029.692.878,8	43,4	275.334.610,4	545.582.020,1	37,1	759.445.469,1	
Administração Geral	11.486.035,3	15.774.709,1	4.400.418,3	14.404.007,9	0,6	1.370.701,2	5.682.603,0	0,4	10.092.106,1	
Tecnologia da Informação	31.930.843,4	18.292.637,7	3.115.825,1	3.978.513,7	0,2	14.314.124,1	565.133,2	0,0	17.737.504,5	
Ensino Fundamental	844.195.228,5	801.336.935,8	87.740.432,5	630.221.276,0	26,5	171.115.659,9	367.030.185,2	25,0	434.306.750,7	
Ensino Profissional	43.683.606,1	20.318.466,3	0,0	0,0	0,0	20.318.466,3	0,0	0,0	20.318.466,3	
Ensino Superior	88.759.000,0	173.877.139,9	-4.249.667,4	152.214.078,4	6,4	21.663.061,4	74.520.463,1	5,1	99.356.676,8	
Educação Infantil	251.503.937,3	232.075.005,2	4.957.077,3	188.483.771,6	7,9	43.581.233,6	16.647.728,1	5,5	150.748.078,2	
Educação de Jovens e Adultos	26.065.458,5	33.555.725,5	1.902.337,5	31.620.404,5	1,3	1.935.321,0	12.299.038,3	0,8	21.256.687,2	
Educação Especial	6.789.794,1	9.796.869,7	1.310.991,2	8.760.826,8	0,4	1.036.042,9	4.167.670,3	0,3	5.629.199,4	
Cultura	3.038.000,0	3.794.450,8	4.000,0	2.669.347,3	0,1	1.125.103,6	506.316,7	0,0	3.288.134,1	
Administração Geral	188.000,0	283.074,7	4.000,0	246.190,6	0,0	36.884,1	169.030,2	0,0	114.044,4	
Tecnologia da Informação	19.156,6	211.972,2	0,0	211.972,2	0,0	0,0	19.156,6	0,0	192.815,5	
Patr. Hist., Artístico e Arqueológico	350.000,0	17.184,5	0,0	0,0	0,0	17.184,5	0,0	0,0	17.184,5	
Difusão Cultural	2.480.843,4	3.282.219,5	0,0	2.211.184,5	0,1	1.071.035,0	318.129,9	0,0	2.964.089,7	
Urbanismo	217.480.665,9	384.516.662,3	6.569.052,6	327.912.487,2	13,8	56.604.175,2	247.393.748,8	16,8	137.122.913,5	
Administração Geral	22.685.000,0	18.983.103,8	923.448,6	10.913.066,3	0,5	8.070.037,5	2.979.429,2	0,2	16.003.674,6	
Tecnologia da Informação	900.000,0	900.000,0	0,0	0,0	0,0	900.000,0	0,0	0,0	900.000,0	
Formação de Recursos Humanos	70.000,0	70.000,0	0,0	0,0	0,0	70.000,0	0,0	0,0	70.000,0	
Infra-estrutura Urbana	170.676.030,5	314.071.695,3	5.372.134,9	279.455.338,0	11,8	34.616.357,3	212.460.297,1	14,5	101.611.388,2	
Serviços Urbanos	23.149.635,3	50.491.863,3	273.489,1	37.544.082,9	1,6	12.947.780,3	31.954.022,6	2,2	18.537.840,7	

R\$1,00

Daisy Maria Lopes da Cunha
Técnic(a) Contábil
Matrícula: 950232F

Marco Aurélio Sampaio Leite
Controlador Geral do Município
Mat. 960715

Marcia R. de S. Gomes Alves
Prefeita

Armando Henrique Almeida da Costa
Secretário Municipal de Finanças
Mat. 95592-5

CHEFE DO PODER EXECUTIVO: MANOELA RAMOS DE SOUZA GOMES ALVES.
RESPONSÁVEL PELA CONTABILIDADE: DAISY MARIA LOPES DA CUNHA



DIÁRIO OFICIAL DO MUNICÍPIO DE SAQUAREMA

MUNICÍPIO DE SAQUAREMA
RELATÓRIO RESUMIDO DA EXECUÇÃO ORÇAMENTÁRIA
DEMONSTRATIVO DA EXECUÇÃO DAS DESPESAS POR FUNÇÃO / SUBFUNÇÃO
ORÇAMENTOS FISCAL E DA SEGURIDADE SOCIAL

PERÍODO DE REFERÊNCIA : 5º Bimestre / 2023

RREO - Anexo 2 (LRF, Art. 52, Inciso II, alínea "c")

FUNÇÃO / SUBFUNÇÃO	DOTAÇÃO INICIAL		DOTAÇÃO ATUALIZADA		DESPESAS EMPENHADAS			DESPESAS LIQUIDADAS			SALDO (e) = (a-d)
	25.912.384,5	867.000,0	33.136.143,2	6.167.000,0	3.058.702,5	Até 10/2023		No Bimestre	Até 10/2023 (d)	%	
						(a)	(b)				
Gestão Ambiental											
Administração Geral	25.912.384,5	867.000,0	33.136.143,2	6.167.000,0	3.058.702,5	24.322.056,6	1,0	8.814.086,6	19.701.140,1	1,3	13.435.003,1
Tecnologia da Informação											
Formação de Recursos Humanos	200.000,0	200.000,0	200.000,0	200.000,0	0,0	0,0	0,0	200.000,0	0,0	0,0	200.000,0
Serviços Urbanos	20.000,0	20.000,0	20.000,0	20.000,0	0,0	0,0	0,0	20.000,0	0,0	0,0	20.000,0
Preservação e Conservação Ambiental	20.727.384,5		24.551.143,2		3.056.702,5	23.808.556,6	1,0	742.586,6	19.343.640,1	1,3	5.207.503,1
Ciência e Tecnologia											
Tecnologia da Informação	4.095.000,0	2.198.000,0	2.198.000,0	2.198.000,0	0,0	511.500,0	0,0	1.686.500,0	355.500,0	0,0	1.842.500,0
Administração Geral	2.450.000,0	2.420.000,0	2.420.000,0	2.420.000,0	0,0	2.067.924,3	0,1	352.075,7	1.176.053,6	0,1	1.243.946,4
Agricultura											
Administração Geral	12.986.880,0	810.000,0	20.248.761,9	571.732,3	25.745,0	15.219.208,9	0,6	5.029.563,8	9.007.923,9	0,6	11.240.838,0
Tecnologia da Informação	20.000,0	20.000,0	20.000,0	20.000,0	0,0	48.688,8	0,0	523.073,6	40.761,2	0,0	530.971,2
Formação de Recursos Humanos	100.000,0	100.000,0	3.547,0	3.547,0	3.547,0	0,0	0,0	20.000,0	0,0	0,0	20.000,0
Promoção da Produção Agropecuária	12.066.880,0	19.653.482,6	19.653.482,6	15.167.003,1	16.098,0	15.167.003,1	0,6	4.486.479,4	8.983.615,7	0,6	10.689.886,9
Comércio e Serviços											
Administração Geral	12.850.000,0	500.000,0	21.655.150,9	319.000,0	-123.092,0	20.026.690,5	0,8	1.628.460,4	16.393.569,7	1,1	5.261.581,2
Turismo	12.350.000,0	21.336.150,9	21.336.150,9	19.871.379,3	-123.092,0	19.871.379,3	0,8	1.464.771,6	16.283.166,9	1,1	5.072.984,0
Comunicações											
Administração Geral	16.842.356,3	49.105,5	20.740.554,9	281.116,2	2.215.221,8	17.337.159,7	0,7	3.403.395,2	7.981.790,7	0,5	12.758.764,2
Formação de Recursos Humanos	10.000,0	10.000,0	10.641,0	10.641,0	10.641,0	0,0	0,0	226.731,5	50.681,6	0,0	230.434,6
Comunicação Social	16.783.250,8	20.448.797,8	20.448.797,8	17.272.134,0	2.193.380,8	17.272.134,0	0,7	3.176.663,7	7.920.468,1	0,5	12.528.329,6
Energia											
Energia Elétrica	26.344.162,5	27.469.162,5	27.469.162,5	24.253.048,2	-975.000,0	24.253.048,2	1,0	3.216.114,3	16.746.578,2	1,1	10.722.584,3
Transporte											
Administração Geral	42.736.725,7	38.164.156,3	41.220.896,9	32.572.739,9	3.852.658,9	40.387.322,9	1,7	833.573,9	26.558.142,7	1,8	14.662.754,1
Formação de Recursos Humanos	4.000,0	4.000,0	4.000,0	4.000,0	0,0	0,0	0,0	4.000,0	0,0	0,0	4.000,0
Transportes Coletivos Urbanos	4.568.569,4	8.644.156,9	8.644.156,9	8.629.247,4	129.535,5	8.629.247,4	0,4	14.909,5	5.648.362,0	0,4	2.985.794,9
Desporto e Lazer											
Administração Geral	22.045.000,0	4.100.000,0	20.350.600,0	17.641.626,3	3.530.702,2	17.641.626,3	0,7	2.708.973,7	15.173.395,4	1,0	5.177.204,6
Desporto de Rendimento	4.100.000,0	4.100.000,0	4.500.000,0	2.996.248,7	0,0	2.996.248,7	0,1	1.503.751,3	998.749,6	0,1	3.501.250,4
Desporto Comunitário	15.320.000,0	11.067.600,0	11.067.600,0	10.176.055,8	3.536.348,5	10.176.055,8	0,4	891.544,3	10.117.655,8	0,7	949.944,3
Encargos especiais											
Serviço da Dívida Interna	2.625.000,0	4.783.000,0	4.783.000,0	4.469.321,8	-5.646,3	4.469.321,8	0,2	313.678,2	4.056.990,1	0,3	726.009,9
Transferências	36.630.603,5	6.297.878,5	40.980.603,5	5.577.878,5	4.100.000,0	39.477.760,7	1,7	1.502.842,8	26.394.590,4	1,8	14.586.013,1
Outros Encargos Especiais	150.000,0	150.000,0	120.000,0	120.000,0	0,0	5.577.878,5	0,2	0,0	2.311.789,0	0,2	3.266.089,4
Reserva de Contingência											
Reserva Orçamentária do Regime Próprio de Previdência	29.182.725,0	35.282.725,0	35.282.725,0	33.896.286,8	4.100.000,0	33.896.286,8	1,4	1.386.438,3	24.079.205,9	1,6	11.203.519,1
Reserva de Contingência	36.954.303,1	36.032.310,2	37.454.303,1	36.032.310,2	0,0	0,0	0,0	37.454.303,1	0,0	0,0	37.454.303,1
Reserva de Contingência	2.921.992,8	1.421.992,8	1.421.992,8	1.421.992,8	0,0	0,0	0,0	1.421.992,8	0,0	0,0	1.421.992,8

Daisy Maria Lopes da Cunha
Daisy Maria Lopes da Cunha
Técnic(a) Contábil
Matrícula: 950232F

Marco Aurélio Sampaio Leite
Marco Aurélio Sampaio Leite
Controlador Geral do Município
Mat. 960715

Marcia R. de S. Gomes Alves
Marcia R. de S. Gomes Alves
Prefeita

Henrique Almeida da Costa
Henrique Almeida da Costa
Secretário Municipal de Finanças
Mat. 95381-5

CHEFE DO PODER EXECUTIVO: MANOELA RAMOS DE SOUZA GOMES ALVES.
RESPONSÁVEL PELA CONTABILIDADE: DAISY MARIA LOPES DA CUNHA

SIGFIS - Versão 2023

Data de Emissão: 30/11/2023 11:58h

Anexo II do RREO



DIÁRIO OFICIAL DO MUNICÍPIO DE SAQUAREMA

MUNICÍPIO DE SAQUAREMA
RELATÓRIO RESUMIDO DA EXECUÇÃO ORÇAMENTÁRIA
DEMONSTRATIVO DA EXECUÇÃO DAS DESPESAS POR FUNÇÃO / SUBFUNÇÃO
ORÇAMENTOS FISCAL E DA SEGURIDADE SOCIAL

PERÍODO DE REFERÊNCIA : 5º Bimestre / 2023

RREO - Anexo 2 (LRF, Art. 52, Inciso II, alínea "c")

R\$1,00

FUNÇÃO / SUBFUNÇÃO	DOTAÇÃO INICIAL		DOTAÇÃO ATUALIZADA		DESPESAS EMPENHADAS			DESPESAS LIQUIDADAS			SALDO	
	(a)	(b)	(a)	(b)	Até 10/2023 (b)	%	(a-b) (c)	Até 10/2023 (d)	%	(d-total d)	No Bimestre	(e) = (a-d)
DESPESAS (INTRA-ORÇAMENTÁRIAS) (II)	39.704.328,1	45.172.328,1	109.200,0	109.200,0	6.031.500,0	44.959.815,4	1,9	212.512,8	16.886.905,2	1,1	4.385.355,1	28.285.423,0
TOTAL (III) = (I + II)	2.663.172.337,1	2.927.833.898,4	109.200,0	109.200,0	147.947.958,0	2.374.627.087,4	100,00	553.208.811,0	1.469.893.430,8	100,00	346.487.402,2	1.457.940.467,6
FUNÇÃO / SUBFUNÇÃO	DOTAÇÃO INICIAL	DOTAÇÃO ATUALIZADA	DESPESAS EMPENHADAS	DESPESAS LIQUIDADAS	SALDO	SALDO	SALDO	SALDO	SALDO	SALDO	SALDO	SALDO
DESPESAS (INTRA-ORÇAMENTÁRIAS)	DOTAÇÃO INICIAL	DOTAÇÃO ATUALIZADA	DESPESAS EMPENHADAS	DESPESAS LIQUIDADAS	SALDO	SALDO	SALDO	SALDO	SALDO	SALDO	SALDO	SALDO
Legislativa	39.704.328,1	45.172.328,1	109.200,0	109.200,0	6.031.500,0	44.959.815,4	1,9	212.512,8	16.886.905,2	1,1	4.385.355,1	28.285.423,0
Ação Legislativa	109.200,0	109.200,0	0,0	109.200,0	0,0	109.200,0	0,0	0,0	45.022,6	0,0	0,0	64.177,4
Administração	1.444.517,2	1.644.517,2	0,0	1.444.517,2	0,0	1.444.517,2	0,1	200.000,0	1.183.656,1	0,1	243.508,7	460.861,2
Administração Geral	1.444.517,2	1.644.517,2	0,0	1.444.517,2	0,0	1.444.517,2	0,1	200.000,0	1.183.656,1	0,1	243.508,7	460.861,2
Assistência Social	99.293,6	167.293,6	31.500,0	166.293,6	31.500,0	166.293,6	0,0	1.000,0	107.807,8	0,0	32.162,0	59.485,8
Administração Geral	38.602,4	72.602,4	16.000,0	72.602,4	16.000,0	72.602,4	0,0	0,0	50.870,1	0,0	16.054,4	21.732,3
Assistência ao Idoso	7.916,1	25.416,1	0,0	25.416,1	0,0	25.416,1	0,0	0,0	15.435,9	0,0	5.562,5	9.980,2
Assistência à Criança e ao Adolescente	16.289,7	24.289,7	8.000,0	24.289,7	8.000,0	24.289,7	0,0	0,0	16.170,5	0,0	4.689,4	8.119,2
Assistência Comunitária	36.485,3	44.985,3	7.500,0	43.985,3	7.500,0	43.985,3	0,0	1.000,0	25.331,3	0,0	5.855,7	19.654,1
Previdência Social	44.000,0	44.000,0	0,0	35.000,0	0,0	35.000,0	0,0	9.000,0	25.226,8	0,0	7.807,1	18.773,2
Administração Geral	44.000,0	44.000,0	0,0	35.000,0	0,0	35.000,0	0,0	9.000,0	25.226,8	0,0	7.807,1	18.773,2
Saúde	2.775.000,0	2.775.000,0	0,0	2.772.487,2	0,0	2.772.487,2	0,1	2.512,8	2.356.192,1	0,2	547.647,0	418.807,9
Administração Geral	2.775.000,0	2.775.000,0	0,0	2.772.487,2	0,0	2.772.487,2	0,1	2.512,8	2.356.192,1	0,2	547.647,0	418.807,9
Educação	31.437.588,6	36.637.588,6	6.000.000,0	36.637.588,6	6.000.000,0	36.637.588,6	1,5	0,0	11.051.948,7	0,8	3.125.776,7	25.585.639,9
Administração Geral	305.246,0	305.246,0	0,0	305.246,0	0,0	305.246,0	0,0	0,0	1.236,5	0,0	0,0	304.009,5
Ensino Fundamental	22.065.702,7	25.265.702,7	5.100.000,0	25.265.702,7	5.100.000,0	25.265.702,7	1,1	0,0	9.488.863,8	0,6	2.884.890,9	15.796.838,9
Educação Infantil	7.727.315,0	9.277.315,0	800.000,0	9.277.315,0	800.000,0	9.277.315,0	0,4	0,0	1.503.117,0	0,1	188.976,0	7.774.198,0
Educação de Jovens e Adultos	202.620,8	452.620,8	0,0	452.620,8	0,0	452.620,8	0,0	0,0	7.052,2	0,0	1.576,3	445.568,6
Educação Especial	1.136.704,1	1.336.704,1	100.000,0	1.336.704,1	100.000,0	1.336.704,1	0,1	0,0	71.679,3	0,0	50.533,5	1.265.024,8
Encargos especiais	3.794.728,7	3.794.728,7	0,0	3.794.728,7	0,0	3.794.728,7	0,2	0,0	2.117.051,1	0,1	428.453,7	1.677.677,6
Serviço da Dívida Interna	714.728,7	714.728,7	0,0	714.728,7	0,0	714.728,7	0,0	0,0	599.586,6	0,0	122.346,6	115.142,0
Outros Encargos Especiais	3.080.000,0	3.080.000,0	0,0	3.080.000,0	0,0	3.080.000,0	0,1	0,0	1.517.464,4	0,1	306.107,2	1.562.535,6

CHEFE DO PODER EXECUTIVO: MANOELA RAMOS DE SOUZA GOMES ALVES.
RESPONSÁVEL PELA CONTABILIDADE: DAISY MARIA LOPES DA CUNHA

SIGFIS - Versão 2023

Data de Emissão: 30/11/2023 11:58h

Anexo II do RREO

Daisy Maria Lopes da Cunha
Daisy Maria Lopes da Cunha
Técnica Contábil
Matrícula: 950232F

Marco Aurélio Sampaio Leite
Marco Aurélio Sampaio Leite
Controlador Geral do Município
Mat. 960715

Manoela R. de S. Gomes Alves
Manoela R. de S. Gomes Alves
Prefeita

ASOVIDO RENEQUE ALMEIDA DA COSTA
ASOVIDO RENEQUE ALMEIDA DA COSTA
Secretário Municipal de Finanças
Mat. 95591-5

DIÁRIO OFICIAL DO MUNICÍPIO DE SAQUAREMA

MUNICÍPIO DE SAQUAREMA RELATÓRIO RESUMIDO DA EXECUÇÃO ORÇAMENTÁRIA DEMONSTRATIVO DA RECEITA CORRENTE LÍQUIDA ORÇAMENTOS FISCAL E DA SEGURIDADE SOCIAL PERÍODO DE REFERÊNCIA : 5º Bimestre / 2023

RF, art. 53, inciso I - Anexo 3

R\$1,00

ESPECIFICAÇÃO	EVOLUÇÃO DA RECEITA REALIZADA NOS ÚLTIMOS 12 MESES												TOTAL ULT - 12 M.	PREVISÃO ATUALIZADA
	NOV/2022	DEZ/2022	JAN/2023	FEB/2023	MAR/2023	ABR/2023	MAI/2023	JUN/2023	JUL/2023	AGO/2023	SET/2023	OUT/2023		
RECEITAS CORRENTES (I)	217.273.282,5	219.691.597,0	244.866.936,4	222.314.516,3	226.387.246,6	213.807.522,4	202.727.923,5	218.955.920,8	77.986.429,0	206.874.420,5	341.874.375,9	237.421.663,6	2.630.184.243,9	
Impostos, Taxas e Contribuições de Melhoria	6.018.093,1	11.653.118,7	18.254.741,9	17.517.859,2	11.603.916,0	11.039.963,4	9.716.539,6	9.659.267,1	11.096.379,2	8.406.046,2	9.723.902,1	12.568.079,1	137.456.902,9	
Imposto s/ a Prop. Predial/Territorial Urbana (IPTU)	1.313.476,0	1.365.246,2	1.955.248,2	10.747.093,3	3.479.949,0	1.925.123,4	1.998.755,2	1.921.234,5	2.049.328,5	2.005.277,6	1.772.844,9	1.894.780,4	42.386.754,2	
Imposto s/ Serviços de Qualquer Natureza (ISS)	2.947.738,8	3.146.306,0	3.675.892,6	2.993.318,2	3.419.270,1	2.966.675,7	3.474.146,7	3.767.735,3	4.158.893,6	4.300.099,0	3.965.042,4	3.950.298,3	42.962.390,5	
Imposto s/ Transmissão de Bens Imóveis	520.646,8	517.983,1	386.622,6	320.779,4	381.082,2	388.767,6	491.420,0	513.818,0	475.276,2	624.345,8	534.624,5	514.992,0	5.111.777,4	
Imposto s/ a Renda e Proventos de Qualquer Natureza	925.098,5	6.308.696,6	776.047,7	2.251.697,9	3.484.302,8	5.126.521,8	3.344.098,7	3.223.060,6	3.986.632,0	1.018.910,5	3.087.074,5	5.803.840,0	39.316.181,6	
Outros Impostos, Taxas e Contribuições de Melhoria	311.135,0	314.802,2	1.261.930,8	1.198.970,4	888.831,9	642.974,8	448.119,3	433.418,7	427.248,9	457.413,3	364.015,8	404.168,4	7.122.829,6	
RECEITA DE CONTRIBUIÇÕES	2.159.293,1	3.358.792,6	2.392.771,4	1.177.418,5	3.732.745,0	2.633.065,4	2.614.897,1	2.578.209,9	2.665.998,7	2.910.939,6	1.014.878,1	4.944.452,3	32.103.221,7	
RECEITA PATRIMONIAL	27.252.397,5	-6.665.799,7	19.300.191,8	16.421.851,9	21.940.212,5	17.601.753,0	23.435.750,1	23.016.987,1	21.427.531,7	21.946.654,6	19.160.987,4	19.626.157,8	224.563.085,7	
Rendimentos de Aplicação Financeira	27.121.793,3	-6.660.195,6	18.905.699,9	15.984.880,6	21.798.950,3	17.444.999,7	23.206.970,5	22.838.963,7	21.293.811,7	21.766.815,2	18.987.370,1	19.535.435,0	222.184.184,4	
Outras Receitas Patrimoniais	130.604,2	94.395,9	394.491,9	436.971,3	181.362,2	156.763,3	228.776,6	178.033,4	133.720,0	179.839,4	173.217,3	90.722,8	2.378.901,3	
Receita Agropecuária	0,0	0,0	0,0	0,0	0,0	0,0	0,0	0,0	0,0	0,0	0,0	0,0	0,0	
Receita Industrial	0,0	0,0	0,0	0,0	0,0	0,0	0,0	0,0	0,0	0,0	0,0	0,0	0,0	
Receita de Serviços	1.628.094,0	602.592,0	0,0	50,0	0,0	0,0	0,0	0,0	0,0	0,0	0,0	0,0	2.230.736,0	
TRANSFERÊNCIAS CORRENTES	5.537.833,8	8.293.923,4	5.172.064,3	7.174.808,9	4.389.159,7	5.018.179,3	5.578.511,9	5.210.288,3	6.711.167,1	4.452.165,3	4.538.931,4	4.215.218,1	66.091.851,5	
Cota-Parte do FPM	18.534.678,5	16.535.421,4	19.257.951,9	30.936.027,1	24.944.774,6	23.659.710,1	27.556.595,3	24.561.795,9	21.473.626,0	26.424.227,3	24.818.353,6	27.836.636,9	286.539.798,6	
Cota-Parte do ICMS	316.798,1	339.967,8	2.774.013,1	2.331.688,2	1.708.593,6	1.265.190,7	712.613,6	553.669,1	535.516,4	444.764,9	315.578,5	396.921,7	11.695.755,7	
Cota-Parte do ITR	1.295,4	3.798,4	1.002,4	585,8	227,1	674,8	286,0	554,5	729,3	1.738,8	2.947,1	13.798,1	26.534,2	
Transferências da LC 87/1996	0,0	0,0	0,0	0,0	0,0	0,0	0,0	0,0	0,0	0,0	0,0	0,0	0,0	
Transferências da LC 81/1989	343.810,0	443.700,7	485.013,3	760.428,2	570.818,7	675.509,1	616.773,7	667.118,9	661.487,3	601.780,6	608.919,3	873.701,4	7.328.861,2	
Transferências do FUNDEB	6.551.753,2	6.095.513,1	8.909.336,0	7.865.509,0	7.451.935,7	12.691.148,0	8.537.953,7	7.888.449,7	7.674.718,0	8.594.334,3	7.961.836,2	8.642.584,8	98.865.071,7	
Outras Transferências Correntes	149.800.347,5	186.176.593,2	167.107.845,5	138.058.197,6	149.925.992,0	139.126.744,6	123.845.852,5	144.509.138,5	5.728.076,5	32.968.355,2	273.546.895,0	158.221.461,9	1.748.305.800,0	
DEDUÇÕES (II)	38.886,3	12.754.465,3	1.212.005,1	70.162,0	119.571,6	95.784,3	112.161,6	110.431,9	73.238,7	124.413,5	182.447,1	82.851,5	14.976.220,9	
Contrib. p/ o Plano de Seg. Soc. Serv.	6.428.261,0	7.406.025,2	9.217.870,4	9.018.093,5	10.535.166,9	8.801.625,2	10.881.425,1	10.325.552,9	8.021.825,6	8.887.065,8	6.293.460,3	10.916.992,0	106.732.763,9	
Compensação Financ. entre Reg. Previd.	1.271.806,0	2.383.432,9	1.276.840,4	12.242,3	2.566.218,1	1.302.090,9	1.291.417,4	1.375.702,2	1.434.498,8	1.873.583,3	-134,4	3.907.979,1	18.695.587,0	
Rendimentos de Aplicações de Recursos Previdenciários	249.571,9	415.471,9	1.227.225,5	720.536,1	1.600.077,4	1.329.799,0	2.650.883,8	2.704.997,6	1.241.999,9	565.806,4	369.105,8	341.257,7	13.436.893,0	
Dedução de Receita p/ Formação do FUNDEB	4.906.883,1	4.607.120,4	5.538.009,0	8.240.705,6	6.322.714,7	6.123.812,7	6.892.956,1	6.198.685,3	5.345.366,9	6.394.935,3	5.924.488,9	6.667.252,2	73.152.932,2	
RECEITA CORRENTE LÍQUIDA (III)	210.945.021,5	212.285.971,9	235.648.066,4	213.296.422,8	215.852.079,7	205.005.897,2	191.846.507,4	208.630.367,9	89.966.603,4	197.987.354,7	335.580.915,6	228.505.271,6	2.523.451.480,0	
(*) Transf. obrig. União relat. emendas individuais (art. 166-A, § 1º da CF/IV)	0,0	0,0	0,0	0,0	0,0	0,0	0,0	0,0	0,0	0,0	0,0	0,0	0,0	
RCL AJUSTADA P/ CALC. LIM. ENDIV. (V)=(III-IV)	210.945.021,5	212.285.971,9	235.648.066,4	213.296.422,8	215.852.079,7	205.005.897,2	191.846.507,4	208.630.367,9	89.966.603,4	197.987.354,7	335.580.915,6	228.505.271,6	2.523.451.480,0	
(*) Transf. Obrig. União relativas a emendas de bancada (art. 168, § 16, da CF) e ao vencimento dos agentes comunitários de saúde e de combate às endemias.	0,0	0,0	0,0	0,0	0,0	0,0	0,0	0,0	0,0	0,0	0,0	0,0	0,0	
RCL AJUST. P/ CALC. LIM. DESP. PESSOAL (VII)=(V-VI)	210.945.021,5	212.285.971,9	235.648.066,4	213.296.422,8	215.852.079,7	205.005.897,2	191.846.507,4	208.630.367,9	89.966.603,4	197.987.354,7	335.580.915,6	228.505.271,6	2.523.451.480,0	

Fonte : Secretária Municipal de Finanças
Nota : Receita Corrente Líquida em reais e sem arredondamento :
R\$ 2.523.451.480,00

RCL dos últimos 12 meses

Daisy Maria Lopes da Cunha
Técnic(a) Contábil
Matrícula: 9502322F

Marco Aurélio Sampaio Leite
Controlador Geral do Município
Mat. 960715

Maria R. de S. Gomes Alves
Prefeita

Armando Henrique Almeida da Costa
Secretário Municipal de Finanças
Mat. 55595-3



DIÁRIO OFICIAL DO MUNICÍPIO DE SAQUAREMA

MUNICÍPIO DE SAQUAREMA RELATÓRIO RESUMIDO DA EXECUÇÃO ORÇAMENTÁRIA DEMONSTRATIVO DAS RECEITAS E DESPESAS PREVIDENCIÁRIAS DO REGIME PRÓPRIO DOS SERVIDORES PÚBLICOS ORÇAMENTO DA SEGURIDADE SOCIAL PERÍODO DE REFERÊNCIA : 5º Bimestre / 2023

LRF, art 53, inciso II - Anexo 4

R\$ 1,00

REGIME PRÓPRIO DE PREVIDÊNCIA DOS SERVIDORES - RPPS				
FUNDO EM CAPITALIZAÇÃO (PLANO PREVIDENCIÁRIO)				
RECEITAS PREVIDENCIÁRIAS - RPPS (FUNDO EM CAPITALIZAÇÃO)	PREVISÃO ATUALIZADA	RECEITAS REALIZADAS Até 5º Bim/2023		
RECEITAS CORRENTES (I)	38.979.000,0	32.174.024,2		
Receitas de Contribuições dos Segurados	11.949.500,0	9.226.615,5		
Civil	11.949.500,0	9.226.615,5		
Ativo	11.949.500,0	9.226.615,5		
Inativo	0,0	0,0		
Pensionista	0,0	0,0		
Militar	0,0	0,0		
Ativo	0,0	0,0		
Inativo	0,0	0,0		
Pensionista	0,0	0,0		
Receitas de Contribuições Patronais	11.949.500,0	9.224.396,1		
Civil	11.949.500,0	9.224.396,1		
Ativo	11.949.500,0	9.224.396,1		
Inativo	0,0	0,0		
Pensionista	0,0	0,0		
Militar	0,0	0,0		
Ativo	0,0	0,0		
Inativo	0,0	0,0		
Pensionista	0,0	0,0		
Receita Patrimonial	12.000.000,0	12.205.548,2		
Receitas Imobiliárias	0,0	0,0		
Receitas de Valores Mobiliários	12.000.000,0	12.205.548,2		
Outras Receitas Patrimoniais	0,0	0,0		
Receita de Serviços	0,0	0,0		
Outras Receitas Correntes	3.080.000,0	1.517.464,4		
Compensação Previdenciária do RGPS para o RPPS	0,0	0,0		
Aportes Periódicos para Amortização do Déficit Atuarial do RPPS (II)	3.080.000,0	1.517.464,4		
Demais Receitas Correntes	0,0	0,0		
RECEITAS DE CAPITAL (III)	0,0	0,0		
Alienação de Bens, Direitos e Ativos	0,0	0,0		
Amortização de Empréstimos	0,0	0,0		
Outras Receitas de Capital	0,0	0,0		
TOTAL DAS RECEITAS FUNDO DE CAPITALIZAÇÃO - RPPS (IV) = (I + III - II)	35.899.000,0	30.656.559,8		
DESPESAS PREVIDENCIÁRIAS - RPPS (FUNDO EM CAPITALIZAÇÃO)	DOTAÇÃO ATUALIZADA	DESPESAS EMPENHADAS	DESPESAS LIQUIDADAS	DESPESAS PAGAS
		Até 5º Bim/2023	Até 5º Bim/2023	Até 5º Bim/2023
Benefícios - Civil	330.689,8	330.689,8	252.792,2	252.792,2
Aposentadorias	150.689,8	150.689,8	127.127,5	127.127,5
Pensões	180.000,0	180.000,0	125.664,7	125.664,7
Outros Benefícios Previdenciários	0,0	0,0	0,0	0,0
Outras Despesas Previdenciárias	0,0	0,0	0,0	0,0
Compensação Previdenciária do RPPS para o RGPS	0,0	0,0	0,0	0,0
Demais despesas Previdenciárias	0,0	0,0	0,0	0,0
TOTAL DAS DESPESAS FUNDO EM CAPITALIZAÇÃO RPPS (V)	330.689,8	330.689,8	252.792,2	252.792,2
RESULTADO FUNDO EM CAPITALIZAÇÃO (VI) = (IV - V)	35.568.310,2	30.325.870,0	30.403.767,6	30.403.767,6
RECURSOS RPPS ARRECADADOS EM EXERCÍCIOS ANTERIORES		PREVISÃO ORÇAMENTÁRIA		
VALOR		0,0		
RESERVA ORÇAMENTÁRIA DO RPPS		PREVISÃO ORÇAMENTÁRIA		
VALOR		0,0		
APORTES DE RECURSOS PARA O FUNDO EM CAPITALIZAÇÃO DO RPPS		APORTES REALIZADAS		
Plano de Amortização - Contribuição Patronal Suplementar		0,0		
Plano de Amortização - Aporte Periódico de Valores Predefinidos		1.517.464,4		
Outros Aportes RPPS		0,0		
Recursos para Cobertura de Déficit Financeiro		0,0		
BENS E DIREITOS DO RPPS (FUNDO EM CAPITALIZAÇÃO)		PERÍODO DE REFERÊNCIA		
		Até 5º Bim/2023		
Caixa e Equivalentes de Caixa		5.842.790,4		
Investimentos e Aplicações		98.948.784,9		
Outros Bens e Direitos		0,0		
TOTAL DE BENS E DIREITOS DO RPPS		104.791.575,3		

CHEFE DO PODER EXECUTIVO: MANOELA RAMOS DE SOUZA GOMES ALVES.
RESPONSÁVEL PELA CONTABILIDADE: DAISY MARIA LOPES DA CUNHA

SIGFIS - Versão 2023

Data de Emissão: 30/11/2023 11:58h

Anexo 4 do RREO

Daisy Maria Lopes da Cunha
Téc. Contábil
Matrícula: 9602327

Marco Aurélio Sampaio Leite
Controlador Geral do Município
Mat. 960715

Manoela R. de S. Gomes Alves
Prefeita

Luiz Henrique Almeida da Costa
Secretário Municipal de Finanças
Mat. 95925



DIÁRIO OFICIAL DO MUNICÍPIO DE SAQUAREMA

MUNICÍPIO DE SAQUAREMA
RELATÓRIO RESUMIDO DA EXECUÇÃO ORÇAMENTÁRIA
DEMONSTRATIVO DAS RECEITAS E DESPESAS PREVIDENCIÁRIAS DO REGIME PRÓPRIO DOS SERVIDORES PÚBLICOS
ORÇAMENTO DA SEGURIDADE SOCIAL
PERÍODO DE REFERÊNCIA : 5º Bimestre / 2023

LRF, art 53, inciso II - Anexo 4

R\$ 1,00

FUNDO EM REPARTIÇÃO (Plano Financeiro)					
RECEITAS PREVIDENCIÁRIAS FUNDO EM REPARTIÇÃO - RPPS	PREVISÃO ATUALIZADA		RECEITAS REALIZADAS		
			Até 5º Bim/2023		
RECEITAS CORRENTES (VII)	14.612.993,0		13.754.851,7		
Receitas de Contribuições dos Segurados	6.809.202,0		5.813.712,8		
Civil	6.809.202,0		5.813.712,8		
Ativo	6.727.202,0		5.761.449,3		
Inativo	82.000,0		52.263,5		
Pensionista	0,0		0,0		
Militar	0,0		0,0		
Ativo	0,0		0,0		
Inativo	0,0		0,0		
Pensionista	0,0		0,0		
Receitas de Contribuições Patronais	7.688.791,0		6.352.570,5		
Civil	7.688.791,0		6.352.570,5		
Ativo	7.688.791,0		6.352.570,5		
Inativo	0,0		0,0		
Pensionista	0,0		0,0		
Militar	0,0		0,0		
Ativo	0,0		0,0		
Inativo	0,0		0,0		
Pensionista	0,0		0,0		
Receita Patrimonial	115.000,0		140.997,7		
Receitas Imobiliárias	0,0		0,0		
Receitas de Valores Mobiliários	115.000,0		140.997,7		
Outras Receitas Patrimoniais	0,0		0,0		
Receita de Serviços	0,0		0,0		
Outras Receitas Correntes	0,0		1.447.570,7		
Compensação Previdenciária do RGPS para o RPPS	0,0		1.447.570,7		
Demais Receitas Correntes	0,0		0,0		
RECEITAS DE CAPITAL (VIII)	0,0		0,0		
Alienação de Bens, Direitos e Ativos	0,0		0,0		
Amortização de Empréstimos	0,0		0,0		
Outras Receitas de Capital	0,0		0,0		
TOTAL DAS RECEITAS FUNDO EM REPARTIÇÃO RPPS (IX) = (VII + VIII)	14.612.993,0		13.754.851,7		
DESPESAS FUNDO EM REPARTIÇÃO - RPPS	DOTAÇÃO INICIAL	DOTAÇÃO ATUALIZADA	DESPESAS EMPENHADAS	DESPESAS LIQUIDADAS	DESPESAS PAGAS
			Até 5º Bim/2023	5º Bim/2023	5º Bim/2023
Benefícios - Civil	34.424.456,0	34.424.456,0	34.424.456,0	26.991.622,2	26.991.622,2
Aposentadorias	34.319.456,0	29.700.211,3	29.760.766,1	23.218.114,7	23.218.114,7
Pensões	105.000,0	4.724.244,7	4.663.689,9	3.773.507,5	3.773.507,5
Outros Benefícios Previdenciários	0,0	0,0	0,0	0,0	0,0
Outras Despesas Previdenciárias	0,0	0,0	0,0	0,0	0,0
Compensação Previdenciária do RPPS para o RGPS	0,0	0,0	0,0	0,0	0,0
Demais despesas Previdenciárias	0,0	0,0	0,0	0,0	0,0
TOTAL DAS DESPESAS FUNDO EM REPARTIÇÃO RPPS (X)	34.424.456,0	34.424.456,0	34.424.456,0	26.991.622,2	26.991.622,2
RESULTADO FUNDO EM REPARTIÇÃO RPPS (XI) = (IX - X)	-19.811.463,0	-19.811.463,0	-20.669.604,3	-13.236.770,5	-13.236.770,5
APORTES DE RECURSOS PARA O FUNDO EM REPARTIÇÃO DO RPPS			APORTES REALIZADAS		
Recursos para Cobertura de Insuficiências Financeiras			15.259.808,3		
Recursos para Formação de Reserva			0,0		
BENS E DIREITOS DO FUNDO (FUNDO EM REPARTIÇÃO)			SALDO ATUAL		
Caixa e Equivalentes de Caixa			4.930.681,2		
Investimentos e Aplicações			0,0		
Outro Bens e Direitos			0,0		
RECEITAS DA ADMINISTRAÇÃO - RPPS	PREVISÃO INICIAL	PREVISÃO ATUALIZADA	RECEITAS REALIZADAS		
			Até 5º Bim/2023		
Receitas Correntes	553.000,0	553.000,0	425.103,3		
Total das Receitas da Administração RPPS (XII)	553.000,0	553.000,0	425.103,3		

CHEFE DO PODER EXECUTIVO: MANOELA RAMOS DE SOUZA GOMES ALVES.
RESPONSÁVEL PELA CONTABILIDADE: DAISY MARIA LOPES DA CUNHA

SIGFIS - Versão 2023

Data de Emissão: 30/11/2023 11:58h

Anexo 4 do RREO

Daisy Maria Lopes da Cunha
Daisy Maria Lopes da Cunha
Técnica Contábil
Matrícula: 955232

Marco Aurélio Sampaio Leite
Marco Aurélio Sampaio Leite
Controlador Geral do Município
Mat. 960715

Manoela R. de S. Gomes Alves
Manoela R. de S. Gomes Alves
Prefeita

Roulo Penelope Almeida da Costa
Roulo Penelope Almeida da Costa
Secretária Municipal de Finanças
Mat. 95595

**DIÁRIO OFICIAL DO MUNICÍPIO DE SAQUAREMA****MUNICÍPIO DE SAQUAREMA
RELATÓRIO RESUMIDO DA EXECUÇÃO ORÇAMENTÁRIA
DEMONSTRATIVO DAS RECEITAS E DESPESAS PREVIDENCIÁRIAS DO REGIME PRÓPRIO DOS SERVIDORES PÚBLICOS
ORÇAMENTO DA SEGURIDADE SOCIAL
PERÍODO DE REFERÊNCIA : 5º Bimestre / 2023**

LRF, art 53, inciso II - Anexo 4

R\$ 1,00

DESPESAS DA ADMINISTRAÇÃO - RPPS	DOTAÇÃO INICIAL	DOTAÇÃO ATUALIZADA	DESPESAS EMPENHADAS	DESPESAS LIQUIDADAS	DESPESAS PAGAS
			Até 5º Bim/2023	5º Bim/2023	5º Bim/2023
Despesas Correntes (XIII)	2.769.000,0	2.819.000,0	2.297.782,9	1.586.141,3	1.586.441,8
Despesas de Capital (XIV)	800.000,0	750.000,0	438.362,8	176.137,0	176.137,0
Total das Despesas da Administração RPPS (XV)=(XIII+XIV)	3.569.000,0	3.569.000,0	2.736.145,7	1.762.278,3	1.762.578,8
Resultado da Administração RPPS (XVI)=(XII-XV)	-3.016.000,0	-3.016.000,0	-2.311.042,4	-1.337.175,0	-1.337.475,5

BENEFÍCIOS PREVIDENCIÁRIOS MANTIDOS PELO TESOIRO

RECEITAS PREVIDENCIÁRIAS (BENEFÍCIOS MANTIDOS PELO TESOIRO)	PREVISÃO ATUALIZADA (a)	RECEITAS REALIZADAS ATÉ O BIM (b)
Contribuição do Servidores	0,0	0,0
Demais Receitas Previdenciárias	0,0	0,0
TOTAL DAS RECEITAS(BENEFÍCIOS MANTIDOS PELO TESOIRO (XVII))	0,0	0,0

DESPESAS PREVIDENCIÁRIAS (BENEFÍCIOS MANTIDOS PELO TESOIRO)	DOTAÇÃO ATUALIZADA (c)	DESPESAS EMPENHADAS Até o Bimestre (d)	DESPESAS LIQUIDADAS Até o Bimestre (e)	DESPESAS PAGAS Até o Bimestre (f)
Aposentadorias	0,0	0,0	0,0	0,0
Pensões	0,0	0,0	0,0	0,0
Outras Despesas Previdenciárias	0,0	0,0	0,0	0,0
TOTAL DAS DESPESAS (BENEFÍCIOS MANTIDOS PELO TESOIRO)(XVIII)	0,0	0,0	0,0	0,0

CHEFE DO PODER EXECUTIVO: MANOELA RAMOS DE SOUZA GOMES ALVES.
RESPONSÁVEL PELA CONTABILIDADE: DAISY MARIA LOPES DA CUNHA

SIGFIS - Versão 2023

Data de Emissão: 30/11/2023 11:58h

Anexo 4 do RREO

Daisy Maria Lopes da Cunha
Daisy Maria Lopes da Cunha
Técnica Contábil
Matrícula: 9802327

Marco Aurélio Sampaio Leite
Marco Aurélio Sampaio Leite
Controlador Geral do Município
Mat. 960715

Manoela R. de S. Gomes Alves
Manoela R. de S. Gomes Alves
Prefeita

Armando Henrique Almeida da Costa
Armando Henrique Almeida da Costa
Secretário Municipal de Finanças
Mat. 955929

**DIÁRIO OFICIAL DO MUNICÍPIO DE SAQUAREMA****MUNICÍPIO DE SAQUAREMA
RELATÓRIO RESUMIDO DA EXECUÇÃO ORÇAMENTÁRIA
DEMONSTRATIVO DOS RESULTADOS PRIMÁRIO E NOMINAL
ORÇAMENTOS FISCAL E DA SEGURIDADE SOCIAL
PERÍODO DE REFERÊNCIA : 5º Bimestre / 2023**

LRF, art 53, inciso III - Anexo 6b

R\$ Milhares

CÁLCULO DO RESULTADO NOMINAL	ABAIXO DA LINHA	
	SALDO	
	Em 31/12/2022 (a)	Em 31/Out/2023 (b)
DÍVIDA CONSOLIDADA (XXVIII)	19.137.746,90	16.179.200,60
DEDUÇÕES (XXIX)	2.117.875.601,50	2.548.730.300,90
Disponibilidade de Caixa	2.117.875.601,50	2.548.730.300,90
Disponibilidade de Caixa Bruta	1.979.382.818,00	2.407.133.545,30
(-) Restos a Pagar Processados (XXX)	-142.921.146,90	-142.927.633,70
(-) Depósitos Restituíveis	4.428.363,40	1.330.878,10
Demais Haveres Financeiros	0,00	0,00
DÍVIDA CONSOLIDADA LÍQUIDA (XXXI) = (XXVIII - XXIX)	-2.098.737.854,60	-2.532.551.100,30
RESULTADO NOMINAL - Abaixo da Linha (XXXII) = (XXXIa - XXXIb)	433.813.245,70	
AJUSTE METODOLÓGICO	Até o 5º Bimestre / 2023	
VARIAÇÃO SALDO RPP = (XXXIII) = (XXX a - XXX b)	6.486,80	
RECEITA DE ALIENAÇÃO DE INVESTIMENTOS PERMANENTES (IX)	0,00	
PASSIVOS RECONHECIDOS NA DC (XXXIV)	0,00	
VARIAÇÃO CAMBIAL (XXXV)	0,00	
PAGAMENTOS DE PRECATÓRIOS INTEGRANTES DA DC (XXXVI)	0,00	
OUTROS AJUSTES (XXXVII)	0,00	
RESULTADO NOMINAL AJUSTADO - Abaixo da Linha (XXXVIII)=(XXXII-XXXIII-IX+XXXIV+XXXV-XXXVI+XXXVII)	433.806.758,90	
RESULTADO PRIMÁRIO - Abaixo da Linha (XXXIX) = XXXVIII - XXV + XXVI	232.084.172,30	
INFORMAÇÕES ADICIONAIS	PREVISÃO ORÇAMENTÁRIA	
SALDO DE EXERCÍCIOS ANTERIORES	0,00	
Recursos Arrecadados em Exercícios Anteriores - RPPS	0,00	
Superávit Financeiro Utilizado para Abertura e Reabertura de Créditos Adicionais	7.344.880,10	
RESERVA ORÇAMENTÁRIA DO RPS	0,00	

Fonte : Secretária Municipal de Finanças

CHEFE DO PODER EXECUTIVO: MANOELA RAMOS DE SOUZA GOMES ALVES.

RESPONSÁVEL PELA CONTABILIDADE: DAISY MARIA LOPES DA CUNHA

SIGFIS - Versão 2023

Emissão: 30/11/2023 11:58h

Anexo 6b do RREO

Daisy Maria Lopes da Cunha
Daisy Maria Lopes da Cunha
Técnica Contábil
Matrícula: 9902327

Marco Aurélio Sampaio Leite
Marco Aurélio Sampaio Leite
Controlador Geral do Município
Mat. 960715

Manoela R. de S. Gomes Alves
Manoela R. de S. Gomes Alves
Prefeita

RAUÍDO VENTURINI ALMEIDA DA COSTA
RAUÍDO VENTURINI ALMEIDA DA COSTA
Secretário Municipal de Finanças
Mat. 95925

**DIÁRIO OFICIAL DO MUNICÍPIO DE SAQUAREMA****MUNICÍPIO DE SAQUAREMA
RELATÓRIO RESUMIDO DA EXECUÇÃO ORÇAMENTÁRIA
DEMONSTRATIVO DOS RESULTADOS PRIMÁRIO E NOMINAL
ORÇAMENTOS FISCAL E DA SEGURIDADE SOCIAL
PERÍODO DE REFERÊNCIA : 5º Bimestre / 2023**

LRF, art 53, inciso III - Anexo 6a

R\$1,00

ACIMA DA LINHA		Jan a Out/2023					
RECEITAS PRIMÁRIAS	PREVISÃO ATUALIZADA	RECEITAS REALIZADAS					
		RECEITAS REALIZADAS					
RECEITAS CORRENTES (I)	2.641.267.992,7	2.129.580.034,7					
Impostos, Taxas e Contribuições de Melhoria	120.947.785,1	119.785.691,0					
Imposto s/ a Prop. Predial/Territorial Urbana (IPTU)	33.973.022,0	39.708.032,3					
Impostos s/ Serviços de Qualquer Natureza (ISS)	27.862.380,5	36.868.271,8					
Imposto s/ Transmissão de Bens Imóveis (ITBI)	5.111.717,4	4.629.708,1					
Imposto de Renda Retido na Fonte (IRRF)	46.668.129,6	32.082.786,5					
Outros Impostos, Taxas e Contribuições de Melhoria	7.332.535,6	6.496.892,3					
Contribuições	32.720.218,2	26.585.136,1					
Receita Patrimonial	49.047.860,6	203.876.488,0					
Aplicações Financeiras (II)	46.725.487,3	201.722.586,6					
Outras Receitas Patrimoniais	2.322.373,3	2.153.901,4					
Transferências Correntes¹	2.438.133.946,9	1.777.149.802,1					
Cota Parte FPM (80%)	47.665.919,7	42.635.670,9					
Cota Parte ICMS (80%)	242.552.247,4	201.175.758,9					
Cota Parte IPVA (80%)	4.043.563,4	8.831.167,8					
Cota Parte ITR (80%)	21.227,4	18.018,9					
L.C. Nº 87/96 - ICMS Desoneração (80%)	0,0	0,0					
L.C. Nº 61/89	3.272.002,7	5.233.080,5					
Transferências do FUNDEB	89.968.824,1	74.330.104,0					
Outras Transferências Correntes	2.050.610.162,2	1.444.926.001,1					
Demais Receitas Correntes	418.181,9	2.182.917,5					
Outras Receitas Financeiras (III)	0,0	0,0					
Receitas Correntes Restantes	418.181,9	2.182.917,5					
RECEITAS PRIMÁRIAS CORRENTES (IV)=(I-III)	2.594.542.505,4	1.927.857.448,1					
RECEITAS DE CAPITAL (V)	0,0	0,0					
Operações de Crédito (VI)	0,0	0,0					
Amortização de Empréstimos (VII)	0,0	0,0					
Alienação de Bens	0,0	0,0					
Receita de Alienação de Investimentos Temporários (VIII)	0,0	0,0					
Receita de Alienação de Investimentos Permanentes (IX)	0,0	0,0					
Outras Alienações de bens	0,0	0,0					
Transferências de Capital	0,0	0,0					
Convênios	0,0	0,0					
Outras Transferências de Capital	0,0	0,0					
Outras Receitas de Capital	0,0	0,0					
Outras Receitas de Capital não Primárias (X)	0,0	0,0					
Outras Receitas de Capital Primárias	0,0	0,0					
RECEITAS PRIMÁRIAS DE CAPITAL (XI) = (V-VI-VII-VIII-IX-X)	0,0	0,0					
RECEITA PRIMÁRIA TOTAL (XII) = (IV + XI)	2.594.542.505,4	1.927.857.448,1					

DESPESAS PRIMÁRIAS	DOTAÇÃO ATUALIZADA	Jan a Out/2023					
		DESPESAS EMPENHADAS	DESPESAS LIQUIDADAS	DESPESAS PAGAS (a)	RESTOS A PAGAR		
					PROCESSADOS PAGOS (b)	LIQUIDADOS	PAGOS (c)
DESPESAS CORRENTES (XIII)	2.088.432.356,5	1.830.137.665,1	1.174.756.211,4	1.170.591.633,6	2.269.767,9	62.385.424,6	62.385.424,6
Pessoal e Encargos Sociais	375.856.077,5	368.769.001,7	262.814.660,3	262.814.374,2	135.877,1	730.508,0	730.508,0
Juros e Encargos da Dívida (XIV)	1.670.000,0	1.670.000,0	0,0	0,0	0,0	0,0	0,0
Outras Despesas Correntes	1.710.906.279,0	1.459.698.663,4	911.941.551,1	907.777.259,5	2.133.890,8	61.654.916,7	61.654.916,7
DESPESAS PRIMÁRIAS CORRENTES (XV) = (XIII - XIV)	2.086.762.356,5	1.828.467.665,1	1.174.756.211,4	1.170.591.633,6	2.269.767,9	62.385.424,6	62.385.424,6
DESPESAS DE CAPITAL (XVI)	761.274.910,6	499.529.606,9	278.250.314,3	277.984.271,6	1.344.953,6	11.498.848,0	11.498.848,0
Investimentos	753.745.272,2	493.999.968,5	274.316.765,2	274.050.722,5	1.344.953,6	11.498.848,0	11.498.848,0
Inversões Financeiras	3.621.760,0	1.621.760,0	1.621.760,0	1.621.760,0	0,0	0,0	0,0
Concessão de Empréstimos (XVII)	0,0	0,0	0,0	0,0	0,0	0,0	0,0
Aquisição de Título de Capital já Integralizado (XVIII)	0,0	0,0	0,0	0,0	0,0	0,0	0,0
Aquisição de Título de Crédito (XIX)	0,0	0,0	0,0	0,0	0,0	0,0	0,0
Demais Inversões Financeiras	3.621.760,0	1.621.760,0	1.621.760,0	1.621.760,0	0,0	0,0	0,0
Amortização da Dívida (XX)	3.907.878,5	3.907.878,5	2.311.789,1	2.311.789,1	0,0	0,0	0,0
DESPESAS PRIMÁRIAS DE CAPITAL (XXI) = (XVI - XVII - XVIII - XIX - X)	757.367.032,1	495.621.728,4	275.938.525,2	275.672.482,5	1.344.953,6	11.498.848,0	11.498.848,0
RESERVA DE CONTINGÊNCIA (XXII)	37.454.303,1	0,0	0,0	0,0	0,0	0,0	0,0
DESPESA PRIMÁRIA TOTAL (XXIII) = (XV + XXI + XXII)	2.881.583.691,7	2.324.089.393,5	1.450.694.736,6	1.446.264.116,1	3.614.721,6	73.884.272,6	73.884.272,6
RESULTADO PRIMÁRIO - Acima da Linha (XXIV) = (XIIa - (XXIIIa - XXIIa))	--	--	--	404.094.337,8	--	--	--

CHEFE DO PODER EXECUTIVO: MANOELA RAMOS DE SOUZA GOMES ALVES.
RESPONSÁVEL PELA CONTABILIDADE: DAISY MARIA LOPES DA CUNHA

SIGFIS - Versão 2023

Data de Emissão: 30/11/2023 11:58h

Anexo 6b do RREO

Daisy Maria Lopes da Cunha
Técnica Contábil
Matrícula: 9802327

Marco Aurélio Sampaio Leite
Controlador Geral do Município
Mat. 960715

Manoela R. de S. Gomes Alves
Prefeita

ASSISDONENQUE ALMEIDA DA COSTA
Secretário Municipal de Finanças
Mat. 950929



DIÁRIO OFICIAL DO MUNICÍPIO DE SAQUAREMA

MUNICÍPIO DE SAQUAREMA
RELATÓRIO RESUMIDO DA EXECUÇÃO ORÇAMENTÁRIA
DEMONSTRATIVO DO RESULTADO PRIMÁRIO
ORÇAMENTOS FISCAL E DA SEGURIDADE SOCIAL
PERÍODO DE REFERÊNCIA : 5º Bimestre / 2023

LRF, art 53, inciso III - Anexo 6a

R\$1,00

META FISCAL PARA O RESULTADO PRIMÁRIO		VALOR CORRENTE
Meta fixada no Anexo de Metas Fiscais da LDO para o exercício de referência		40.742.123,1
JUROS NOMINAIS		Jan a Out/2023
		VALOR INCORRIDO
Encargos e Variações Monetárias Ativos (XXV)		201.722.586,6
Encargos e Variações Monetárias Passivas (XXVI)		0,0
RESULTADO NOMINAL - Acima da Linha (XXVII) = XXIV + (XXV - XXVI)		605.816.924,4
META FISCAL PARA O RESULTADO NOMINAL		VALOR CORRENTE
Meta fixada no Anexo de Metas Fiscais da LDO para o exercício de referência		79.861.360,8

Fonte : Secretária Municipal de Finanças

Nota : 'Para efeito deste Demonstrativo, o montante das Transferências Correntes corresponde, dentre outras receitas, ao total das Transferências Intergovernamentais, excluídas as Deduções da Receita Corrente para Formação do FUNDEB.

CHEFE DO PODER EXECUTIVO: MANOELA RAMOS DE SOUZA GOMES ALVES.
RESPONSÁVEL PELA CONTABILIDADE: DAISY MARIA LOPES DA CUNHA

SIGFIS - Versão 2023

Data de Emissão: 30/11/2023 11:58h

Anexo 6b do RREO

Daisy Maria Lopes da Cunha
Fórmula Contábil
Matrícula: 9602327

Marco Aurélio Sampaio Leite
Controlador Geral do Município
Mat: 960715

Manoela R. de S. Gomes Alves
Prefeita

Aurdo Henrique Almeida da Costa
Secretário Municipal de Finanças
Mat: 95505



MUNICÍPIO DE SAQUAREMA
RELATÓRIO RESUMIDO DA EXECUÇÃO ORÇAMENTÁRIA
DEMONSTRATIVO DOS RESTOS A PAGAR POR PODER E ÓRGÃO
ORÇAMENTOS FISCAL E DA SEGURIDADE SOCIAL
PERÍODO DE REFERÊNCIA : 5º Bimestre / 2023

LRF, art 53, inciso V - Anexo 7

R\$1,00

PODER/ÓRGÃO	RESTOS A PAGAR PROCESSADOS E NÃO PROCESSADOS LIQUIDADOS					RESTOS A PAGAR NÃO-PROCESSADOS				
	Inscritos		Canc.	Pagos	Saldo	Exerc. Ant.	Inscritos 2022	Canc.	Pagos	Saldo
	Exerc. Ant.	2022								
RESTOS A PAGAR (EXCETO INTRA-ORÇAMENTÁRIOS)(I)										
EXECUTIVO										
PREFEITURA SAQUAREMA	-102.639.782,9	0,0	0,0	0,0	-102.639.782,9	-99.734.553,1	0,0	0,0	0,0	-99.734.553,1
INSTITUTO BENEF ASSIST SERV MUN SAQUAREM	0,0	6.486,8	0,0	6.486,8	0,0	0,0	969.616,2	82.715,5	885.969,1	931,6
FUNDO MUN ASSIST SOCIAL SAQUAREMA	-2.224.761,7	0,0	0,0	0,0	-2.224.761,7	-172.944,5	0,0	0,0	0,0	-172.944,5
FUNDO MUN SAÚDE SAQUAREMA	-37.416.259,4	0,0	0,0	0,0	-37.416.259,4	-89.072.188,8	0,0	0,0	0,0	-89.072.188,8
FUNDO MUN CRIANÇA E ADOLESCENTE SAQUAREM	-80.241,1	0,0	0,0	0,0	-80.241,1	-3.466,7	0,0	0,0	0,0	-3.466,7
FUNDO MUNICIPAL DO IDOSO SAQUAREMA	-18.152,9	0,0	0,0	0,0	-18.152,9	0,0	0,0	0,0	0,0	0,0
FUNDO MUN MEIO AMBIENTE SAQUAREMA	0,0	0,0	0,0	0,0	0,0	13.069,2	0,0	0,0	0,0	13.069,2
LEGISLATIVO										
CÂMARA SAQUAREMA	24.748,1	0,0	0,0	0,0	24.748,1	67.652,0	0,0	0,0	0,0	67.652,0
FUNDO ESPECIAL CÂMARA SAQUAREMA	0,0	0,0	0,0	0,0	0,0	4.200,0	0,0	0,0	0,0	4.200,0
TOTAL (I)	-142.354.449,9	6.486,8	0,0	6.486,8	-142.354.449,9	-188.898.231,9	969.616,2	82.715,5	885.969,1	-188.897.300,3
RESTOS A PAGAR (INTRA-ORÇAMENTÁRIOS)(II)										
EXECUTIVO										
PREFEITURA SAQUAREMA	-575.625,7	0,0	0,0	0,0	-575.625,7	53.676,9	0,0	0,0	0,0	53.676,9
FUNDO MUN ASSIST SOCIAL SAQUAREMA	2.442,1	0,0	0,0	0,0	2.442,1	0,0	0,0	0,0	0,0	0,0
TOTAL (II)	-573.183,6	0,0	0,0	0,0	-573.183,6	53.676,9	0,0	0,0	0,0	53.676,9
TOTAL (I + II)	-142.927.633,5	6.486,8	0,0	6.486,8	-142.927.633,5	-188.844.555,0	969.616,2	82.715,5	885.969,1	-188.843.623,4

CHEFE DO PODER EXECUTIVO: MANOELA RAMOS DE SOUZA GOMES ALVES.
RESPONSÁVEL PELA CONTABILIDADE: DAISY MARIA LOPES DA CUNHA

SIGFIS - Versão 2023

Data de Emissão: 30/11/2023 11:58h

Anexo 7 do RREO

Daisy Maria Lopes da Cunha
Daisy Maria Lopes da Cunha
Técnica Contábil
Matrícula: 9602327

Marco Aurélio Sampaio Leite
Marco Aurélio Sampaio Leite
Controlador Geral do Município
Mat. 960715

Manoela R. de S. Gomes Alves
Manoela R. de S. Gomes Alves
Prefeita

Armando Henrique Almeida da Costa
Armando Henrique Almeida da Costa
Secretário Municipal de Finanças
Mat. 955929

MUNICÍPIO DE SAQUAREMA
RELATÓRIO RESUMIDO DA EXECUÇÃO ORÇAMENTÁRIA
DEMONSTRATIVO DOS RESTOS A PAGAR POR PODER E ÓRGÃO
ORÇAMENTOS FISCAL E DA SEGURIDADE SOCIAL
PERÍODO DE REFERÊNCIA : 5º Bimestre / 2023

LRF, art 53, inciso V - Anexo 7

R\$1,00

PODER/ÓRGÃO	RESTOS A PAGAR PROCESSADOS E NÃO PROCESSADOS LIQUIDADOS					RESTOS A PAGAR NÃO-PROCESSADOS				
	Inscritos		Canc.	Pagos	Saldo	Exerc. Ant.	Inscritos 2022	Canc.	Pagos	Saldo
	Exerc. Ant.	2022								
RESTOS A PAGAR (EXCETO INTRA-ORÇAMENTÁRIOS)(I)										
EXECUTIVO										
PREFEITURA SAQUAREMA	-102.639.782,9	0,0	0,0	0,0	-102.639.782,9	-99.734.553,1	0,0	0,0	0,0	-99.734.553,1
INSTITUTO BENEF ASSIST SERV MUN SAQUAREM	0,0	6.486,8	0,0	6.486,8	0,0	0,0	969.616,2	82.715,5	885.969,1	931,6
FUNDO MUN ASSIST SOCIAL SAQUAREMA	-2.224.761,7	0,0	0,0	0,0	-2.224.761,7	-172.944,5	0,0	0,0	0,0	-172.944,5
FUNDO MUN SAÚDE SAQUAREMA	-37.416.259,4	0,0	0,0	0,0	-37.416.259,4	-89.072.188,8	0,0	0,0	0,0	-89.072.188,8
FUNDO MUN CRIANÇA E ADOLESCENTE SAQUAREM	-80.241,1	0,0	0,0	0,0	-80.241,1	-3.466,7	0,0	0,0	0,0	-3.466,7
FUNDO MUNICIPAL DO IDOSO SAQUAREMA	-18.152,9	0,0	0,0	0,0	-18.152,9	0,0	0,0	0,0	0,0	0,0
FUNDO MUN MEIO AMBIENTE SAQUAREMA	0,0	0,0	0,0	0,0	0,0	13.069,2	0,0	0,0	0,0	13.069,2
LEGISLATIVO										
CAMARA SAQUAREMA	24.748,1	0,0	0,0	0,0	24.748,1	67.652,0	0,0	0,0	0,0	67.652,0
FUNDO ESPECIAL CÂMARA SAQUAREMA	0,0	0,0	0,0	0,0	0,0	4.200,0	0,0	0,0	0,0	4.200,0
TOTAL (I)	-142.354.449,9	6.486,8	0,0	6.486,8	-142.354.449,9	-188.898.231,9	969.616,2	82.715,5	885.969,1	188.897.300,3
RESTOS A PAGAR (INTRA-ORÇAMENTÁRIOS)(II)										
EXECUTIVO										
PREFEITURA SAQUAREMA	-575.625,7	0,0	0,0	0,0	-575.625,7	53.676,9	0,0	0,0	0,0	53.676,9
FUNDO MUN ASSIST SOCIAL SAQUAREMA	2.442,1	0,0	0,0	0,0	2.442,1	0,0	0,0	0,0	0,0	0,0
TOTAL (II)	-573.183,6	0,0	0,0	0,0	-573.183,6	53.676,9	0,0	0,0	0,0	53.676,9
TOTAL (I + II)	-142.927.633,5	6.486,8	0,0	6.486,8	-142.927.633,5	-188.844.555,0	969.616,2	82.715,5	885.969,1	188.843.623,4

CHEFE DO PODER EXECUTIVO: MANOELA RAMOS DE SOUZA GOMES ALVES.
RESPONSÁVEL PELA CONTABILIDADE: DAISY MARIA LOPES DA CUNHA

SIGFIS - Versão 2023

Data de Emissão: 30/11/2023 11:58h

Anexo 7 do RREO

Daisy Maria Lopes da Cunha
Daisy Maria Lopes da Cunha
Técnica Contábil
Matrícula: 9602327

Marco Aurélio Sampaio Leite
Marco Aurélio Sampaio Leite
Controlador Geral do Município
Mat. 960715

Manoela R. de S. Gomes Alves
Manoela R. de S. Gomes Alves
Prefeita

Armando Henrique Almeida da Costa
Armando Henrique Almeida da Costa
Secretário Municipal de Finanças
Mat. 955929



DIÁRIO OFICIAL DO MUNICÍPIO DE SAQUAREMA

MUNICÍPIO DE SAQUAREMA RELATÓRIO RESUMIDO DA EXECUÇÃO ORÇAMENTÁRIA DEMONSTRATIVO DAS RECEITAS E DESPESAS COM MANUTENÇÃO E DESENVOLVIMENTO DO ENSINO

ORÇAMENTOS FISCAL E DA SEGURIDADE SOCIAL
PERÍODO DE REFERÊNCIA : 5º Bimestre / 2023

LEI 9.394/96, art 72 - Anexo 8

R\$1,00

RECEITA RESULTANTE DE IMPOSTOS (Arts. 212 e 212-A da Constituição Federal)

RECEITA RESULTANTE DE IMPOSTOS	PREVISÃO ATUALIZADA (a)	RECEITAS REALIZADAS Até 5º Bim/2023 (b)
1-RECEITAS DE IMPOSTOS	113.615.249,5	113.288.798,8
1.1-Receita Resultante do Imposto sobre a Propriedade Predial e Territorial Urbana - IPTU	33.973.022,0	39.708.032,3
1.2-Receita Resultante do Imposto sobre Transmissão Inter Vivos - ITBI	5.111.717,4	4.629.708,2
1.3-Receita Resultante do Imposto sobre Serviços de Qualquer Natureza - ISS	27.862.380,5	36.868.271,8
1.4-Receita Resultante do Imposto sobre Imposto de Renda Retido na Fonte - IRRF	46.668.129,6	32.082.786,5
2-RECEITAS DE TRANSFERÊNCIAS CONSTITUCIONAIS E LEGAIS	370.933.814,2	321.532.626,9
2.1-Cota-Parte FPM	58.572.513,0	52.460.094,2
2.1.1-Parcela referente à CF art. 159, I, alínea b	54.532.966,3	49.122.117,3
2.1.2-Parcela referente à CF art. 159, I, alíneas d, e, f	4.039.546,7	3.337.976,9
2.2-Cota-Parte ICMS	303.190.309,3	251.469.698,7
2.3-Cota-Parte IPI-Exportação	4.090.003,4	6.541.350,6
2.4-Cota-Parte ITR	26.534,2	22.523,5
2.5-Cota-Parte IPVA	5.054.454,3	11.038.959,8
2.6-Cota-Parte IOF-Ouro	0,0	0,0
2.7-Compensações Finan. provenientes de Impostos e Transf. Constitucionais	0,0	0,0
3-TOTAL DA RECEITA RESULTANTE DE IMPOSTOS (1 + 2)	484.549.063,7	434.821.425,6
4- TOTAL DESTINADO AO FUNDEB - 20% DE ((2.1.1) + (2.2) + (2.3) + (2.4) + (2.5))	73.378.853,5	63.638.930,0
5- VALOR MÍNIMO A SER APLICADO ALÉM DO VALOR DESTINADO AO FUNDEB - 5% DE ((2.1.1) + (2.2) + (2.3) + (2.4) + (2.5)) + 25% DE ((1.1) + (1.2) + (1.3) + (1.4) + (2.1.2) + (2.6) + (2.7))	47.758.412,4	45.066.426,4

CHEFE DO PODER EXECUTIVO: MANOELA RAMOS DE SOUZA GOMES ALVES.
RESPONSÁVEL PELA CONTABILIDADE: DAISY MARIA LOPES DA CUNHA

SIGFIS - Versão 2023

Data de Emissão: 30/11/2023 11:59h

Anexo 8 do RREO

Daisy Maria Lopes da Cunha
Técnica Contábil
Matrícula: 950232F

Marco Aurélio Sampaio Leite
Controlador Geral do Município
Mat. 960715

Manoela R. de S. Gomes Alves
Prefeita

FERNANDO HENRIQUE ALMEIDA DA COSTA
Secretário Municipal de Finanças
Mat. 55592-5

MUNICÍPIO DE SAQUAREMA
RELATÓRIO RESUMIDO DA EXECUÇÃO ORÇAMENTÁRIA
DEMONSTRATIVO DAS RECEITAS E DESPESAS COM MANUTENÇÃO E DESENVOLVIMENTO DO ENSINO
DEMONSTRATIVO DAS RECEITAS E DESPESAS COM MANUTENÇÃO E DESENVOLVIMENTO DO ENSINO
ORÇAMENTOS FISCAL E DA SEGURIDADE SOCIAL
PERÍODO DE REFERÊNCIA : 5º Bimestre / 2023

LEI 9.394/96, art 72 - Anexo 8

R\$1,00

RECEITAS RECEBIDAS DO FUNDEB NO EXERCÍCIO	PREVISÃO ATUALIZADA (a)	RECEITAS REALIZADAS Até 5º Bim/2023 (b)				
6-TOTAL DE RECEITAS DO FUNDEB RECEBIDAS	90.076.680,6	88.554.554,7				
6.1-FUNDEB - Impostos e Transferência de Impostos	89.968.824,1	75.700.582,3				
6.1.1-Principal	89.968.824,1	74.330.104,0				
6.1.2-Rendimento de Aplicação Financeira	0,0	1.351.575,0				
6.1.3-Ressarcimento de Recursos do FUNDEB	0,0	18.903,3				
6.2-FUNDEB - Complementação da União - VAAF	107.856,6	12.853.972,3				
6.2.1-Principal	0,0	11.887.701,5				
6.2.2-Rendimento de Aplicação Financeira	107.856,6	966.270,8				
6.2.3-Ressarcimento de Recursos do FUNDEB VAAF	0,0	0,0				
6.3-FUNDEB - Complementação da União - VAAT	0,0	0,0				
6.3.1-Principal	0,0	0,0				
6.3.2-Rendimento de Aplicação Financeira	0,0	0,0				
6.3.3-Ressarcimento de Recursos do FUNDEB VAAT	0,0	0,0				
6.4-FUNDEB Complemento da União VAAR	0,0	0,0				
6.4.1-Principal	0,0	0,0				
6.4.2-Rendimento de Aplicação Financeira	0,0	0,0				
6.4.3-Ressarcimento de Recursos do FUNDEB VAAR	0,0	0,0				
7 - RESULTADO LÍQUIDO DAS TRANSF DO FUNDEB (6.1.1-4)	16.589.970,6	10.691.174,0				
RECURSOS RECEBIDOS EM EXERCÍCIOS ANTERIORES E NÃO UTILIZADOS		VALOR				
8- TOTAL DOS RECURSOS DE SUPERÁVIT		701.174,4				
8.1- SUPERÁVIT DO EXERCÍCIO IMEDIATAMENTE ANTERIOR		701.174,4				
8.2- SUPERÁVIT RESIDUAL DE OUTROS EXERCÍCIOS		0,0				
9- TOTAL DOS RECURSOS DO FUNDEB DISPONÍVEIS PARA UTILIZAÇÃO (6 + 8)		89.255.729,0				
DESPESAS COM RECURSOS DO FUNDEB	DOTAÇÃO ATUALIZADA (c)	DESPESAS EMPENHADAS Até o Bimestre (d)	DESPESAS LIQUIDADAS Até o Bimestre (e)	DESPESAS PAGAS Até o Bimestre (f)		
10- TOTAL DAS DESPESAS COM RECURSOS DO FUNDEB (10.1+10.2)	90.076.680,6	16.511.088,8	59.844.204,6	50.451.629,5		
10.1- PROFISSIONAIS DA EDUCAÇÃO BÁSICA	90.076.680,6	16.511.088,8	59.844.204,6	50.451.629,5		
10.1.1- Educação Infantil	15.993.169,9	11.726.163,6	3.261.486,3	2.403.184,1		
10.1.2- Ensino Fundamental	74.083.510,8	4.784.925,2	56.582.718,3	48.048.445,4		
10.1.3- Educação de Jovens e Adultos	0,0	0,0	0,0	0,0		
10.1.4- Educação Especial	0,0	0,0	0,0	0,0		
10.1.5- Administração Geral	0,0	0,0	0,0	0,0		
10.2- OUTRAS DESPESAS	0,0	0,0	0,0	0,0		
10.2.1- Educação Infantil	0,0	0,0	0,0	0,0		
10.2.2- Ensino Fundamental	0,0	0,0	0,0	0,0		
10.2.3- Educação de Jovens e Adultos	0,0	0,0	0,0	0,0		
10.2.4- Educação Especial	0,0	0,0	0,0	0,0		
10.2.5- Administração Geral	0,0	0,0	0,0	0,0		
10.2.6- Transporte Escolar	0,0	0,0	0,0	0,0		
10.2.7- Outras	0,0	0,0	0,0	0,0		
INDICADORES DO FUNDEB						
DESPESAS CUSTEADAS COM RECEITAS DO FUNDEB RECEBIDAS NO EXERCÍCIO	DESP EMPENHADAS Até o Bimestre (d)	DESP LIQUIDADAS Até o Bimestre (e)	DESP PAGAS Até o Bimestre (f)	DESP EMP EM VALOR SUPERIOR AO RECEBIDO NO EXER. (i)		
11- TOTAL DAS DESPESAS CUSTEADAS C/ RECURSOS FUNDEB RECEBIDOS NO EXERCÍCIO	90.777.855,0	59.844.204,6	50.451.629,5	0,0		
11.1- Total Despesas custeadas com FUNDEB-Impostos e Transf. de Impostos	90.777.855,0	59.844.204,6	50.451.629,5	0,0		
11.2- Total Despesas custeadas com FUNDEB-COMPLEMENTAÇÃO DA União VAAF	0,0	0,0	0,0	0,0		
11.3- Total Despesas custeadas com FUNDEB-COMPLEMENTAÇÃO DA União VAAT	0,0	0,0	0,0	0,0		
11.4- Total Despesas custeadas com FUNDEB-COMPLEMENTAÇÃO DA União VAAR	0,0	0,0	0,0	0,0		
12- TOTAL DESPESAS DO FUNDEB C/ PROFISSIONAIS EDUCAÇÃO BÁSICA	90.777.855,0	59.844.204,6	50.451.629,5	0,0		
13- TOTAL DESP. CUST. C/ FUNDEB-COMPL. UNIÃO - VAAT APLIC. EDUC. INFANTIL	0,0	0,0	0,0	0,0		
14- TOTAL DESP. CUST. C/ FUNDEB-COMPL. UNIÃO - VAAF APLIC. DESP. CAPITAL	0,0	0,0	0,0	0,0		
INDICADORES - Art. 212-A, Inciso XI e § 3º - Constituição Federal	VALOR EXIGIDO (j)	VALOR APLICADO (k)	VALOR CONSIDERADO APÓS DEDUÇÕES (l)	% APLICADO (m)		
15- Mín. 70% do FUNDEB na Remuneração dos Profissionais Educ. Básica	61.988.188,3	59.844.204,6	59.844.204,6	67,6		
16- Perc. 50% da Complem. da União ao FUNDEB (VAAT) na Educ. Infantil	0,0	0,0	0,0	0,0		
17- Mín de 15% da Complem. da União ao FUNDEB-VAAT em Desp. de Capital	0,0	0,0	0,0	0,0		
INDICADORES - Art. 25, § 3º - Lei nº 14.113 de 2020 (Máximo de 10% do Superávit)	VALOR MÁXIMO PERMITIDO (n)	VALOR NÃO APLICADO (o)	NÃO APLICADO APÓS AJUSTE (p)	NÃO APLIC EXCED AO MÁX PERMITIDO (q)	% NÃO APLICADO (r)	
18- Total da Receita Recebida e não Aplicada no Exercício	8.855.455,5	28.710.350,1	28.710.350,1	19.854.894,6	32,4	
INDICADOR - Art. 25, § 3º - Lei nº 14.113 de 2020 (Aplicação do Superávit de Exercício Anterior)	VALOR DE SUPERÁVIT PERMITIDO NO EXER. ANTERIOR (s)	VALOR NÃO APLICADO NO EXERCÍCIO ANTERIOR (t)	VALOR DE SUPERÁVIT APLICADO ATÉ O 1º QUADR. (u)	VALOR APLICADO APÓS O 1º QUADR. (v)	SUPERÁVIT NÃO APLICADO ATÉ O FINAL DO EXERCÍCIO (w)	VALOR APLICADO ATÉ O 1º QUADR. QUE INTEGRARÁ O LIMITE CONSTITUCIONAL (x)
19- Total das Despesas custeadas com Superávit do FUNDEB	7.943.533,9	701.174,4	0,0	0,0	701.174,4	0,0
19.1- Total das Desp. custeadas com FUNDEB - Impostos e Transf. de Impostos	7.943.533,9	701.174,4	0,0	0,0	701.174,4	0,0
19.2- Total das Desp. custeadas c/ FUNDEB - Complem. União (VAAF + VAAT)	0,0	0,0	0,0	0,0	0,0	0,0

CHEFE DO PODER EXECUTIVO: MANOELA RAMOS DE SOUZA GOMES ALVES.
RESPONSÁVEL PELA CONTABILIDADE: DAISY MARIA LOPES DA CUNHA

SIGFIS - Versão 2023

Data de Emissão: 30/11/2023 11:59h

Anexo 8 do RREO

Daisy Maria Lopes da Cunha
Técnica Contábil
Matrícula: 9602327

Marco Aurélio Sampaio Leite
Controlador Geral do Município
Mat. 960715

Manoela R. de S. Gomes Alves
Prefeita

ASSISTENTE ADMINISTRATIVO
Secretaria Municipal de Finanças
Mat. 95959

**DIÁRIO OFICIAL DO MUNICÍPIO DE SAQUAREMA****MUNICÍPIO DE SAQUAREMA
RELATÓRIO RESUMIDO DA EXECUÇÃO ORÇAMENTÁRIA
DEMONSTRATIVO DAS RECEITAS E DESPESAS COM MANUTENÇÃO E DESENVOLVIMENTO DO ENSINO****ORÇAMENTOS FISCAL E DA SEGURIDADE SOCIAL
PERÍODO DE REFERÊNCIA : 5º Bimestre / 2023**

LEI 9.394/96, art 72 - Anexo 8

R\$1,00

DESPESAS COM MANUTENÇÃO E DESENVOLVIMENTO DO ENSINO - MDE - CUSTEADAS COM RECEITAS DE IMPOSTOS (EXCETO FUNDEB)

DESPESAS COM AÇÕES TÍPICAS DE MDE - RECEITAS DE IMPOSTOS EXCETO FUNDEB (Por área de Atuação)	DOTAÇÃO ATUALIZADA (c)	DESPESAS EMPENHADAS Até o Bimestre (d)	DESPESAS LIQUIDADAS Até 5º Bim/2023 (e)	DESPESAS PAGAS Até 5º Bim/2023 (f)
20- TOTAL DESPESAS C/ AÇÕES TÍPICAS DE MDE CUSTEADAS C/ RECEITAS IMPOSTOS	125.420.783,3	123.852.543,0	73.716.883,2	73.666.885,3
20.1- EDUCAÇÃO INFANTIL	27.653.629,5	28.211.622,9	17.420.450,2	17.417.492,8
20.2- ENSINO FUNDAMENTAL	97.767.153,9	95.640.920,1	56.296.433,0	56.249.392,5
20.3- Educação de Jovens e Adultos	0,0	0,0	0,0	0,0
20.4- Educação Especial	0,0	0,0	0,0	0,0
20.5- Administração Geral	0,0	0,0	0,0	0,0
20.6- Transporte (Escolar)	0,0	0,0	0,0	0,0
20.7- Outras	0,0	0,0	0,0	0,0

DESPESAS COM MANUTENÇÃO E DESENVOLVIMENTO DO ENSINO - MDE - CUSTEADAS COM RECEITA DE IMPOSTOS E COM RECURSOS DO FUNDEB

DESPESAS COM AÇÕES TÍPICAS DE MDE - RECEITAS DE IMPOSTOS E RECURSOS DO FUNDEB (Por área de atuação)	DOTAÇÃO ATUALIZADA (c)	DESPESAS EMPENHADAS Até o Bimestre (d)	DESPESAS LIQUIDADAS Até o Bimestre (e)	DESPESAS PAGAS Até o Bimestre (f)
21- TOTAL DAS DESPESAS COM AÇÕES TÍPICAS DE MDE CUSTEADAS COM RECEITAS DE IMPOSTOS E FUNDEB	215.497.463,95	140.363.631,74	133.561.087,73	124.118.514,85
21.1- EDUCAÇÃO INFANTIL	43.646.799,30	39.937.786,48	20.681.936,45	19.820.676,90
21.1.1- Creche	23.066.756,51	21.106.592,27	10.930.130,03	10.474.965,75
21.1.2- Pré-escola	20.580.042,79	18.831.194,21	9.751.806,42	9.345.711,15
21.2- ENSINO FUNDAMENTAL	171.850.664,65	100.425.845,26	112.879.151,28	104.297.837,95

APURAÇÃO DAS DESPESAS PARA FINS DE LIMITE MÍNIMO CONSTITUCIONAL

	VALOR
22- TOTAL DAS DESPESAS DE MDE CUSTEADAS COM RECURSOS DE IMPOSTOS	73.716.883,17
23- TOTAL DAS RECEITAS TRANSFERIDAS AO FUNDEB= L4b	63.638.929,99
24 (-) RECEITAS DO FUNDEB NÃO UTILIZADAS NO EXERCÍCIO, EM VALOR SUPERIOR A 10% = L18q	19.854.894,63
25- VALOR APLICADO ATÉ O PRIMEIRO QUADRIMESTRE QUE INTEGRARÁ O LIMITE	0,00
26 (-) RESTOS A PAGAR NÃO PROCESSADOS INSCRITOS NO EXERCÍCIO SEM DISPONIBILIDADE FINANCEIRA DE RECURSOS DE IMPOSTOS	0,00
27 (-) CANCELAMENTO, NO EXERCÍCIO, DE RESTOS A PAGAR INSCRITOS COM DISPONIBILIDADE FINANCEIRA DE RECURSOS DE IMPOSTOS VINCULADOS AO ENSINO	0,00
28- TOTAL DAS DESPESAS PARA FINS DE LIMITE (22+23-L24+25-26-27)	117.500.918,54

APURAÇÃO DO LIMITE MÍNIMO CONSTITUCIONAL

	VALOR EXIGIDO (z)	VALOR APLICADO (aa)	% APLICADO (ab)
29- APLICAÇÃO EM MDE SOBRE A RECEITA RESULTANTE DE IMPOSTOS	108.705.356,41	117.500.918,54	27,02

RESTOS A PAGAR INSCRITOS EM EXERCÍCIOS ANTERIORES DE DESPESAS CONSIDERADAS PRA CUMPRIMENTO DO LIMITE

	SALDO INICIAL (x)	RP LIQUIDADOS (aa)	RP PAGOS (ab)	RP CANCELADOS (ac)	SALDO FINAL (ad)
30- RESTOS A PAGAR DE DESPESAS COM MDE	0,00	0,00	0,00	0,00	0,00
30.1- Executados com recursos de Impostos e Transferências de Impostos	0,00	0,00	0,00	0,00	0,00
30.2- Executados com recursos do FUNDEB - Impostos	0,00	0,00	0,00	0,00	0,00
30.3- Executados com recursos do FUNDEB - VAAF e VAAT	0,00	0,00	0,00	0,00	0,00

OUTRAS INFORMAÇÕES PARA CONTROLE

	PREVISÃO ATUALIZADA (a)	RECEITAS REALIZADAS Até o Bimestre (b)
31-TOTAL RECEITAS ADICIONAIS PARA FINANCIAMENTO DO ENSINO (35 + 36 +37 + 38 + 39))	1.122.144.197,5	893.222.403,5
31.1- RECEITA DE TRANSFERÊNCIAS DO FNDE (incluindo rendimentos de aplicação Financeira)	11.942.454,4	13.187.041,2
31.1.1- Salário-Educação	9.507.487,1	10.548.209,1
31.1.2- PDDE	227.078,4	391.701,5
31.1.3- Transferências Diretas - PNAE	1.866.554,7	1.955.754,9
31.1.4- PNATE	341.334,3	291.375,8
31.1.5-Outras Transferências do FNDE	0,0	0,0
31.2-RECEITA DE TRANSFERÊNCIAS DE CONVÊNIO	0,0	0,0
31.3- RECEITA DE ROYALTIES DESTINADOS À EDUCAÇÃO	1.102.006.054,9	827.050.645,6
31.4 -RECEITA DE OPERAÇÕES DE CRÉDITO	0,0	0,0
31.5-OUTRAS RECEITAS PARA FINANCIAMENTO DO ENSINO	8.195.688,1	52.984.716,6

OUTRAS DESPESAS COM EDUCAÇÃO (Por Subfunção)

	DOTAÇÃO ATUALIZADA (c)	DESPESAS EMPENHADAS Até o Bimestre (d)	DESPESAS LIQUIDADAS Até o Bimestre (e)	DESPESAS PAGAS Até o Bimestre (f)
32- TOTAL DE DEPESAS COM AÇÕES TÍPICAS DE MDE CUSTEADAS COM DEMAIS REI	1.120.354.027,69	816.460.892,95	363.019.251,42	359.443.055,22
32.1- EDUCAÇÃO INFANTIL	224.428.787,89	158.566.379,77	56.120.630,06	56.120.629,46
32.2- ENSINO FUNDAMENTAL	763.482.633,68	500.281.967,34	246.992.917,78	243.699.122,18
32.3- ENSINO MÉDIO	0,00	0,00	0,00	0,00
32.4- ENSINO SUPERIOR	88.759.000,00	157.612.545,84	59.905.703,58	59.623.303,58
32.5- ENSINO PROFISSIONAL NÃO INTEGRADO AO ENSINO REGULAR	43.683.606,12	0,00	0,00	0,00
32.6- EDUCAÇÃO DE JOVENS E ADULTOS	0,00	0,00	0,00	0,00
32.7- EDUCAÇÃO ESPECIAL	0,00	0,00	0,00	0,00
32.8- OUTRAS	0,00	0,00	0,00	0,00

CHEFE DO PODER EXECUTIVO: MANOELA RAMOS DE SOUZA GOMES ALVES.
RESPONSÁVEL PELA CONTABILIDADE: DAISY MARIA LOPES DA CUNHA

SIGFIS - Versão 2023

Data de Emissão: 30/11/2023 11:59h

Anexo 8 do RREO

Daisy Maria Lopes da Cunha
Técnica Contabil
Matrícula: 9602327Marco Aurélio Sampaio Leite
Controlador Geral do Município
Mat. 960715Manoela R. de S. Gomes Alves
PrefeitaRUBEN VENTURELLI ALMEIDA DA COSTA
Secretário Municipal de Finanças
Mat. 955929



DIÁRIO OFICIAL DO MUNICÍPIO DE SAQUAREMA

MUNICÍPIO DE SAQUAREMA
RELATÓRIO RESUMIDO DA EXECUÇÃO ORÇAMENTÁRIA
DEMONSTRATIVO DAS RECEITAS E DESPESAS COM MANUTENÇÃO E DESENVOLVIMENTO DO ENSINO
DEMONSTRATIVO DAS RECEITAS E DESPESAS COM MANUTENÇÃO E DESENVOLVIMENTO DO ENSINO
ORÇAMENTOS FISCAL E DA SEGURIDADE SOCIAL
PERÍODO DE REFERÊNCIA : 5º Bimestre / 2023

LEI 9.394/96, art 72 - Anexo 8

R\$ Milhares

TOTAL GERAL DAS DESPESAS COM EDUCAÇÃO	DOTAÇÃO ATUALIZADA (c)	DESPESAS EMPENHADAS Até o Bimestre (d)	DESPESAS LIQUIDADAS Até o Bimestre (e)	DESPESAS PAGAS Até o Bimestre (f)
33- TOTAL GERAL DAS DESPESAS COM EDUCAÇÃO	1.335.851.491,64	1.031.091.290,81	496.664.324,26	483.645.555,18
33.1- Despesas Correntes	779.053.824,10	842.912.350,75	438.114.160,33	425.069.115,56
33.1.1- Pessoal Ativo	262.145.530,86	256.751.705,24	159.403.266,04	154.791.331,69
33.1.2- Pessoal Inativo	0,00	0,00	0,00	0,00
33.1.3- Transferências às instituições comunitárias, confessionais ou filantrópicas sem fim	0,00	0,00	0,00	0,00
33.1.4- Outras Despesas Correntes	516.908.293,24	586.160.645,51	278.710.894,29	270.277.783,87
33.2- Despesas de Capital	556.797.667,54	188.178.940,06	58.550.163,93	58.576.439,62
33.2.1- Transferências às instituições comunitárias, confessionais ou filantrópicas sem fim	0,00	0,00	0,00	0,00
33.2.2- Outras Despesas de Capital	556.797.667,54	188.178.940,06	58.550.163,93	58.576.439,62

CHEFE DO PODER EXECUTIVO: MANOELA RAMOS DE SOUZA GOMES ALVES.
RESPONSÁVEL PELA CONTABILIDADE: DAISY MARIA LOPES DA CUNHA

SIGFIS - Versão 2023

Data de Emissão: 30/11/2023 11:59h

Anexo 8 do RREO

Daisy Maria Lopes da Cunha
Fônica Contabil
Matrícula: 960232

Marco Aurélio Sampaio Leite
Controlador Geral do Município
Mat. 960715

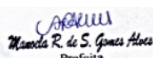
Manoela R. de S. Gomes Alves
Prefeita

Agostinho Henrique Almeida da Costa
Secretário Municipal de Finanças
Mat. 95505

**DIÁRIO OFICIAL DO MUNICÍPIO DE SAQUAREMA**

CONTROLE DA DISPONIBILIDADE FINANCEIRA E CONCILIAÇÃO BANCÁRIA	FUNDEB (ae)	SALÁRIO EDUCAÇÃO (af)
34- DISPONIBILIDADE FINANCEIRA EM 31 DE DEZEMBRO DE <EXERCÍCIO ANTERIOR>	0,00	0,00
35- (+) INGRESSO DE RECURSOS ATÉ O BIMESTRE	88.554.554,65	10.548.209,06
36- (-) PAGAMENTOS EFETUADOS ATÉ O BIMESTRE (orçamentário e restos a pagar)	0,00	0,00
37- (-) DISPONIBILIDADE FINANCEIRA ATÉ O BIMESTRE	88.554.554,65	10.548.209,06
38- (+) AJUSTES POSITIVOS	0,00	0,00
39- (-) AJUSTES NEGATIVOS (OUTROS VALORES EXTRAORÇAMENTÁRIOS)	0,00	0,00
40- (-) SALDO FINANCEIRO CONCILIADO (Saldo Bancário)	88.554.554,65	10.548.209,06

INDICADORES AJUSTADOS**Mínimo de. 70% do FUNDEB na Remuneração dos Profissionais Educação. Básica**

VALOR EXIGIDO	VALOR APLICADO	% APLICADO
61.988.188,26	50.451.629,52	56,97

APLICAÇÃO EM MDE SOBRE A RECEITA RESULTANTE DE IMPOSTOS

TOTAL DE DESPESAS DE MDE CUSTEADAS COM RECURSOS DE IMPOSTOS EXCETO FUNDEB	TOTAL DAS RECEITAS TRANSFERIDAS PRA O FUNDEB = (L7)	TOTAL DAS DESPESAS PARA FINS DE LIMITE	% APLICADO
73.666.885,32	63.638.929,99	137.305.815,31	31,58

RESULTADO DAS CRÍTICAS APLICADAS SOBRE A GERAÇÃO DO ANEXO 08 RREO

Crítica 01: Os valores das colunas Empenhado, Liquidado e Pago da Linha 14 (Despesas Impostos e Transferências de Impostos) não podem ser maiores que os respectivos valores apresentados na Linha 12 (TOTAL DAS DESPESAS COM RECURSOS DO FUNDEB).

Crítica 02: Ok.

Crítica 03: Ok.

Crítica 04: Ok.

Crítica 05: Ok.

Crítica 06: Ok.

Observação:

As críticas não impedem a emissão do anexo, mas é importante que sejam observadas e, eventualmente, corrigidos os dados (Especialmente os da tabela Despesas Educação), pois elas podem afetar o cálculo dos índices apresentados no relatório. Outros esclarecimentos poderão ser obtidos através do Help Desk.

CHEFE DO PODER EXECUTIVO: MANOELA RAMOS DE SOUZA GOMES ALVES.
RESPONSÁVEL PELA CONTABILIDADE: DAISY MARIA LOPES DA CUNHA

SIGFIS - Versão 2023

Data de Emissão: 30/11/2023 11:59h

Anexo 8 do RREO

Daisy Maria Lopes da Cunha
Daisy Maria Lopes da Cunha
Técnica Contábil
Matrícula: 9602327

Marco Aurélio Sampaio Leite
Marco Aurélio Sampaio Leite
Controlador Geral do Município
Mat. 960715

Manoela R. de S. Gomes Alves
Manoela R. de S. Gomes Alves
Prefeita

Luiz Henrique Almeida da Costa
Luiz Henrique Almeida da Costa
Secretário Municipal de Finanças
Mat. 955925



D.O.S
DIÁRIO OFICIAL DO MUNICÍPIO DE SAQUAREMA

MUNICÍPIO DE SAQUAREMA
RELATÓRIO RESUMIDO DA EXECUÇÃO ORÇAMENTÁRIA
DEMONSTRATIVO DAS RECEITAS DE IMPOSTOS E DAS DESPESAS PRÓPRIAS COM SAÚDE
ORÇAMENTOS FISCAL E DA SEGURIDADE SOCIAL
PERÍODO DE REFERÊNCIA: 5º Bimestre / 2023

ADOT, art 77 - Anexo 12

R\$ 1,00

RECEITAS RESULTANTES DE IMPOSTOS E TRANSFERÊNCIAS CONSTITUCIONAIS E LEGAIS	PREVISÃO INICIAL	PREVISÃO ATUALIZADA (a)	RECEITAS REALIZADAS		
			Até 5º Bim/2023 (b)	% (B/A) x 100	
RECEITA DE IMPOSTOS LÍQUIDA (I)	113.615.249,4	113.615.249,4	113.288.798,8	99,7	
Recita Resultante do Imposto Predial e Territorial - IPTU	33.973.021,9	33.973.021,9	39.708.032,4	116,9	
IPTU	25.114.596,8	25.114.596,8	30.271.086,5	120,5	
Multa, Juros de Mora, Dívida Ativa e Outros Encargos do IPTU	8.858.425,1	8.858.425,1	9.436.945,9	106,5	
Recita Resultante do Imposto sobre Transmissão Inter Vivos - ITBI	5.111.717,4	5.111.717,4	4.629.708,1	90,6	
ITBI	5.109.161,8	5.109.161,8	4.626.195,4	90,5	
Multa, Juros de Mora, Dívida Ativa e Outros Encargos do ITBI	2.555,6	2.555,6	3.512,7	137,5	
Recita Resultante do Imposto sobre Serviços de Qualquer Natureza - ISS	27.862.380,5	27.862.380,5	36.868.271,8	132,3	
ISS	27.573.845,0	27.573.845,0	36.530.059,0	132,5	
Multa, Juros de Mora, Dívida Ativa e Outros Encargos do ISS	288.535,5	288.535,5	338.212,8	117,2	
Recita Resultante do Imposto sobre a e Proventos de Qualquer Natureza Retido na Fonte - IRRF	46.668.129,6	46.668.129,6	32.082.786,5	68,7	
RECEITAS DE TRANSFERÊNCIAS CONSTITUCIONAIS E LEGAIS (II)	366.894.267,5	366.894.267,5	318.194.649,9	86,7	
Cota-Parte FPM	54.532.966,3	54.532.966,3	49.122.117,3	90,1	
Cota-Parte ITR	26.534,2	26.534,2	22.523,5	84,9	
Cota-Parte ICMS	303.190.309,3	303.190.309,3	251.469.698,7	82,9	
Cota-Parte IPVA	5.054.454,3	5.054.454,3	11.038.959,8	218,4	
Cota-Parte IPI-Exportação	4.090.003,4	4.090.003,4	6.541.350,6	159,9	
Compensações Financeiras Provenientes de Impostos e Transferências Constitucionais	0,0	0,0	0,0	0,0	
Desoneração ICMS (LC 87/1996)	0,0	0,0	0,0	0,0	
Outras	0,0	0,0	0,0	0,0	
Total das Receitas Resultantes de Impostos e Transferências Constitucionais e Legais (III)=(I)+(II)	480.509.516,9	480.509.516,9	431.483.448,7	89,8	
DESPESAS COM AÇÕES E SERVIÇOS PÚBLICOS DE SAÚDE (ASPS) - POR SUBFUNÇÃO E CATEGORIA ECONÔMICA	DOTAÇÃO INICIAL	DOTAÇÃO ATUALIZADA	DESPESAS EMPENHADAS	DESPESAS LIQUIDADAS	DESPESAS PAGAS
			Até 5º Bim/2023 (d)	Até 5º Bim/2023 (e)	Até 5º Bim/2023 (f)
			% (d/c) x 100	% (e/c) x 100	% (f/c) x 100
A TENÇÃO BÁSICA (IV)	51.613.364,7	52.291.194,4	98,2	87,0	87,0
Despesas Correntes	51.613.364,7	52.291.194,4	98,2	87,0	87,0
Despesas de Capital	0,0	0,0	NAN	NAN	NAN
ASSISTÊNCIA HOSPITALAR E AMBULATORIAL (V)	12.366.134,3	11.438.346,3	92,9	75,1	75,0
Despesas Correntes	12.366.134,3	11.438.346,3	92,9	75,1	75,0
Despesas de Capital	0,0	0,0	NAN	NAN	NAN
SUPORTE PROFILÁTICO E TERAPÊUTICO (VI)	0,0	0,0	NAN	NAN	NAN
Despesas Correntes	0,0	0,0	NAN	NAN	NAN
Despesas de Capital	0,0	0,0	NAN	NAN	NAN
VIGILÂNCIA SANITÁRIA (VII)	220.224,7	117.224,7	81,0	81,0	81,0
Despesas Correntes	220.224,7	117.224,7	81,0	81,0	81,0
Despesas de Capital	0,0	0,0	NAN	NAN	NAN
VIGILÂNCIA EPIDEMIOLÓGICA (VIII)	24.882,5	61.400,0	85,3	62,7	51,3
Despesas Correntes	24.882,5	61.400,0	85,3	62,7	51,3
Despesas de Capital	0,0	0,0	NAN	NAN	NAN
Total das Despesas com Ações e Serviços Públicos de Saúde (IX)=(IV)+(V)+(VI)+(VII)+(VIII)	88.086.606,2	84.160.641,4	95,5	95,0	95,0

CHEFE DO PODER EXECUTIVO: MANOELA RAMOS DE SOUZA GOMES ALVES.

RESPONSÁVEL PELA CONTABILIDADE: DAISY MARIA LOPES DA CUNHA

SIG/IS - Versão 2023

Data de Emissão: 30/11/2023 11:59h

Anexo 12 do RREO

Daisy Maria Lopes da Cunha
Daisy Maria Lopes da Cunha
Técnica Contábil
Metrícula: 9502327

Marcelo Sampaio Leite
Marcelo Sampaio Leite
Controlador Geral do Município
Mat. 960715

Manoela R. de S. Gomes Alves
Manoela R. de S. Gomes Alves
Prefeita

Manoela R. de S. Gomes Alves
Manoela R. de S. Gomes Alves
Secretária Municipal de Finanças
Mat. 95593



DIÁRIO OFICIAL DO MUNICÍPIO DE SAQUAREMA

MUNICÍPIO DE SAQUAREMA
RELATÓRIO RESUMIDO DA EXECUÇÃO ORÇAMENTÁRIA
DEMONSTRATIVO DAS RECEITAS DE IMPOSTOS E DAS DESPESAS PRÓPRIAS COM SAÚDE
ORÇAMENTOS FISCAL E DA SEGURIDADE SOCIAL
PERÍODO DE REFERÊNCIA : 5º Bimestre / 2023

ADCT, art 77 - Anexo 12		R\$ 1,00									
ALIMENTAÇÃO E NUTRIÇÃO (IX)		0,0	0,0	0,0	0,0	0,0	0,0	0,0	0,0	0,0	0,0
Despesas Correntes		0,0	0,0	0,0	0,0	0,0	0,0	0,0	0,0	0,0	0,0
Despesas de Capital		0,0	0,0	0,0	0,0	0,0	0,0	0,0	0,0	0,0	0,0
OUTRAS SUBFUNÇÕES (X)		18.705.892,6	19.022.334,4	17.717.997,6	93,1	15.167.907,1	79,7	15.167.907,1	79,7	15.167.907,1	79,7
Despesas Correntes		18.655.892,6	18.972.334,4	17.714.328,2	93,4	15.164.237,7	79,9	15.164.237,7	79,9	15.164.237,7	79,9
Despesas de Capital		50.000,0	50.000,0	3.669,4	7,3	3.669,4	7,3	3.669,4	7,3	3.669,4	7,3
TOTAL (XI)=(IV+V+VI+VII+VIII+X)		82.930.498,8	82.930.498,8	79.834.824,8	96,3	69.365.404,3	83,6	69.365.404,3	83,6	69.365.404,3	83,6

APURAÇÃO DO CUMPRIMENTO DO LIMITE MÍNIMO PARA APLICAÇÃO EM ASPS		DESPESAS EMPENHADAS (d)		DESPESAS LIQUIDADAS (e)		DESPESAS PAGAS (f)	
Total das Despesas com ASPs (XII) = (XI)		79.834.824,8		69.365.404,3		69.347.989,5	
(-) Restos a Pagar Não Processados Inscritos Indevidamente no Exercício sem Disponibilidade Financeira (XIII)		0,0		0,0		0,0	
(-) Despesas Custeadas com Recursos Vinculados à Parcela do Percentual Mínimo que não foi Aplicado em ASPs em Exercícios Anteriores (XIV)		0,0		0,0		0,0	
(-) Despesas Custeadas com Disponibilidade de Caixa Vinculada aos Restos a Pagar Cancelados (XV)		0,0		0,0		0,0	
(=) VALOR APLICADO EM ASPS (XVI) = (XII - XIII - XIV - XV)		79.834.824,8		69.365.404,3		69.347.989,5	
Despesa Mínima a ser Aplicada em ASPs (XVII) = (III) x 15% (LC 141/2012)		0,0		4.642.887,0		0,0	
Despesa Mínima a ser Aplicada em ASPs (XVIII) = (III) x % (Lei Orgânica Municipal)		0,0		0,0		0,0	
Diferença entre o Valor Aplicado e a Despesa Mínima a ser Aplicada (XVIII) = (XVI) (d ou e) - (XVII)		0,0		0,0		0,0	
Limite não Cumprido (XIX) = (XVIII) (Quando valor for inferior a zero)		18,5		16,1		0,0	
PERCENTUAL DA RECEITA DE IMPOSTOS E TRANSFERÊNCIAS CONSTITUCIONAIS E LEGAIS APLICADO EM ASPS (XVIII) * 100 (mínimo de 15% conforme LC nº 141/2012 ou % da Lei Orgânica Municipal)		18,5		16,1		0,0	

CONTROLE DO VALOR REFERENTE AO PERCENTUAL MÍNIMO NÃO CUMPRIDO EM EXERCÍCIOS ANTERIORES PARA FINS DE APLICAÇÃO DOS RECURSOS VINCULADOS CONFORME ARTIGOS 25 E 26 DA LC 141/2012		LIMITE NÃO CUMPRIDO		Saldo Final (não aplicado) (l) = (h-i) ou j)	
Diferença de limite não cumprido em 2023 (saldo final = XIX d)	Diferença de limite não cumprido em 2023 (saldo final = XIX d)	Saldo Inicial (no exercício atual) h	Despesas Custeadas no Exercício de Referência	Pagas (k)	
				Empenhadas (i)	Liquidadas (j)
Diferença de limite não cumprido em Exercícios Anteriores (saldo inicial igual ao saldo final do demonstrativo do exercício anterior)	0,0	0,0	0,0	0,0	0,0
TOTAL DA DIFERENÇA DE LIMITE NÃO CUMPRIDO EM EXERCÍCIOS ANTERIORES (XX)	0,0	0,0	0,0	0,0	0,0

EXECUÇÃO DE RESTOS A PAGAR		EXERCÍCIO DO EMPENHO		EXERCÍCIO DE RESTOS A PAGAR		EXERCÍCIO DE RESTOS A PAGAR								
Empenhos de 2023 (regra nova)	Empenhos de 2022 (regra nova)	Empenhos de 2018	Empenhos de 2017	Empenhos de 2016 e anteriores	Valor Mínimo para aplicação em ASPs (m)	Valor aplicado em ASPs no exercício (n)	Valor aplicado além do limite mínimo (o) = (n-m), se < 0 então (o) = 0	Total inscrito em RP no exercício (p)	RPNP inscritos Indevidamente no Exercício sem Disponibilidade Financeira q = (r)-(o+q)	Valor inscrito em RP considerado no Limite (r) = (p-(o+q)) se < 0 então (r) = (o)	Total de RP pagos (s)	Total de RP a pagar (t)	Total de RP cancelados ou prescritos (u)	Diferença entre o valor aplicado além do limite e o total do RP (v) = ((o + q) - (u))
64.722.517,3	0,0	0,0	0,0	0,0	64.722.517,3	79.834.824,8	15.112.307,5	0,0	0,0	0,0	0,0	0,0	0,0	0,0
0,0	0,0	0,0	0,0	0,0	0,0	0,0	0,0	0,0	0,0	0,0	0,0	0,0	0,0	0,0
0,0	0,0	0,0	0,0	0,0	0,0	0,0	0,0	0,0	0,0	0,0	0,0	0,0	0,0	0,0
0,0	0,0	0,0	0,0	0,0	0,0	0,0	0,0	0,0	0,0	0,0	0,0	0,0	0,0	0,0
0,0	0,0	0,0	0,0	0,0	0,0	0,0	0,0	0,0	0,0	0,0	0,0	0,0	0,0	0,0

CHIEFE DO PODER EXECUTIVO: MANOELA RAMOS DE SOUZA GOMES ALVES.
RESPONSÁVEL PELA CONTABILIDADE: DAISY MARIA LOPES DA CUNHA
SIGFIS - Versão 2023

Anexo 12 do RREO

Data de Emissão: 30/11/2023 11:50h

Daisy Maria Lopes da Cunha
Técnica Contábil
Matrícula: 9502327

Marco Aurélio Sampaio Leite
Controlador Geral do Município
Mat. 960715

Manoela R. de S. Gomes Alves
Prefeita

Manoela R. de S. Gomes Alves
Secretária Municipal de Finanças
Mat. 555925



MUNICÍPIO DE SAQUAREMA
RELATÓRIO RESUMIDO DA EXECUÇÃO ORÇAMENTÁRIA
DEMONSTRATIVO DAS RECEITAS DE IMPOSTOS E DAS DESPESAS PRÓPRIAS COM SAÚDE
ORÇAMENTOS FISCAL E DA SEGURIDADE SOCIAL
PERÍODO DE REFERÊNCIA : 5º Bimestre / 2023

ADCT, art 77 - Anexo 12	R\$ 1,00
TOTAL DOS RESTOS A PAGAR CANCELADOS OU PRESCRITOS ATÉ O FINAL DO EXERCÍCIO ATUAL QUE AFETARAM O CUMPRIMENTO DO LIMITE (XXI)	0,0
TOTAL DOS RESTOS A PAGAR CANCELADOS OU PRESCRITOS ATÉ O FINAL DO EXERCÍCIO ANTERIOR QUE AFETARAM O CUMPRIMENTO DO LIMITE (XXII)	0,0
TOTAL DOS RESTOS A PAGAR CANCELADOS OU PRESCRITOS NO EXERCÍCIO ATUAL QUE AFETARAM O CUMPRIMENTO DO LIMITE (XXIII) = (XXI) - (XXII)	0,0

CONTROLE DE RESTOS A PAGAR CANCELADOS OU PRESCRITOS CONSIDERADOS PARA FINS DE APLICAÇÃO DA DISPONIBILIDADE DE CAIXA CONFORME ARTIGO 248§ 1º e 2º DA LC 141/2012

	Saldo Inicial (w)	Despesas Custeadas no Exercício de Referência			Saldo Final (não aplicado) (aa) = (w)-(x ou y)
		Empenhadas (x)	Liquidadas (v)	Pagas (z)	
TOTAL DE RESTOS A PAGAR CANCELADOS OU PRESCRITOS A COMPENSAR (XXVII)	0,0	0,0	0,0	0,0	0,0

RECEITAS ADICIONAIS PARA O FINANCIAMENTO DA SAÚDE NÃO COMPUTADAS NO CÁLCULO DO MÍNIMO

	PREVISÃO INICIAL	PREVISÃO ATUALIZADA (a)	RECEITAS REALIZADAS <Período Atual> (b)	% (B/A) x 100
RECEITAS DE TRANSFERÊNCIA PARA A SAÚDE (XXVIII)	0,0	0,0	0,0	0,0
Provenientes da União	0,0	0,0	0,0	0,0
Provenientes dos Estados	0,0	0,0	0,0	0,0
Provenientes de Outros Municípios	0,0	0,0	0,0	0,0
RECEITAS DE OPERAÇÕES DE CRÉDITO INTERNAS E EXTERNAS VINCULADAS À SAÚDE (XXIX)	0,0	0,0	0,0	0,0
OUTRAS RECEITAS (XXX)	0,0	0,0	0,0	0,0
TOTAL DE RECEITAS ADICIONAIS PARA FINANCIAMENTO DA SAÚDE (XXXI)=(XXVIII+XXIX+XXX)	0,0	0,0	0,0	0,0

DESPESAS COM SAÚDE POR SUBFUNÇÕES E CATEGORIA ECONÔMICA NÃO COMPUTADAS NO CÁLCULO DO MÍNIMO

Inscritas em	DOTAÇÃO INICIAL	DOTAÇÃO ATUALIZADA (c)	DESPESAS EMPENHADAS		DESPESAS LIQUIDADAS		DESPESAS PAGAS	
			Até 5º Bim/2023 (d)	% (d/c) x100	Até 5º Bim/2023 (e)	% (e/c) x100	Até 5º Bim/2023 (f)	% (f/c) x100
ATENÇÃO BÁSICA (XXXII)	44.439.603,4	49.198.906,2	27.808.917,8	56,5	9.228.385,8	18,8	6.982.094,8	18,2
Despesas Correntes	13.607.693,7	16.388.530,3	12.140.234,9	74,1	5.452.003,4	33,3	5.451.755,0	33,3
Despesas de Capital	30.831.909,7	32.810.377,9	15.668.682,9	47,8	3.776.382,4	11,5	3.510.339,7	10,7
ASSISTÊNCIA HOSPITALAR E AMBULATORIAL (XXXIII)	316.785.359,5	307.272.887,9	262.365.242,4	85,4	179.964.420,4	58,6	179.957.241,4	58,6
Despesas Correntes	256.328.789,7	254.939.046,2	245.525.322,5	96,3	168.847.063,5	66,2	168.839.884,6	66,2
Despesas de Capital	60.456.569,8	52.333.841,7	16.839.919,9	32,2	11.117.356,8	21,2	11.117.356,8	21,2
SUPOORTE FARMACÊUTICO E TERAPÊUTICO (XXXIV)	1.000,0	1.000,0	0,2	0,0	0,0	0,0	0,0	0,0
Despesas Correntes	1.000,0	1.000,0	0,1	0,0	0,0	0,0	0,0	0,0
Despesas de Capital	0,0	0,0	0,1	INF	0,0	NAN	0,0	NAN
VIGILÂNCIA SANITÁRIA (XXXV)	11.295.728,0	12.131.532,1	1.405.660,2	11,6	1.051.715,6	8,7	1.051.715,6	8,7
Despesas Correntes	924.384,2	1.237.971,4	1.024.127,1	82,7	1.016.720,6	82,1	1.016.720,6	82,1
Despesas de Capital	10.361.343,8	10.893.560,8	381.533,1	3,5	34.995,0	0,3	34.995,0	0,3
VIGILÂNCIA EPIDEMIOLÓGICA (XXXVI)	238.502,4	155.067,0	144.067,2	92,9	137.902,3	86,9	137.902,3	86,9
Despesas Correntes	237.502,4	154.067,0	144.067,1	93,5	137.902,3	89,5	137.902,3	89,5
Despesas de Capital	1.000,0	1.000,0	0,1	0,0	0,0	0,0	0,0	0,0
ALIMENTAÇÃO E NUTRIÇÃO (XXXVII)	0,0	0,0	0,0	INF	0,0	NAN	0,0	NAN
Despesas Correntes	0,0	0,0	0,1	INF	0,0	NAN	0,0	NAN

CHEFE DO PODER EXECUTIVO: MANUELA RAMOS DE SOUZA GOMES ALVES.

RESPONSÁVEL PELA CONTABILIDADE: DAISY MARIA LOPES DA CUNHA

SIGFIS - Versão 2023

Data de Emissão: 30/11/2023 11:59h

Anexo 12 do RREO

Daisy Maria Lopes da Cunha
Técnic(a) Contábil
Matrícula: 950232F

Marco Aurélio Sampaio Leite
Controlador Geral do Município
Mat. 990715

Manoela R. de S. Gomes Alves
Prefeita

Armando Penha Almeida da Costa
Secretário Municipal de Finanças
Mat. 955915

MUNICÍPIO DE SAQUAREMA
RELATÓRIO RESUMIDO DA EXECUÇÃO ORÇAMENTÁRIA
DEMONSTRATIVO DAS RECEITAS DE IMPOSTOS E DAS DESPESAS PRÓPRIAS COM SAÚDE
ORÇAMENTOS FISCAL E DA SEGURIDADE SOCIAL
PERÍODO DE REFERÊNCIA : 5º Bimestre / 2023

ADCT, art 77 - Anexo 12	R\$ 1,00									
	0,0	0,0	0,1	INF	0,0	NAN	0,0	NAN	0,0	NAN
Despesas de Capital	34.936.277,7	45.128.225,8	41.842.925,7	92,7	25.904.782,6	57,4	25.886.881,2	57,4	25.886.881,2	57,4
OUTRAS SUBFUNÇÕES (XXXVIII)	29.881.795,4	39.755.655,4	37.119.821,4	93,4	24.140.484,3	60,7	24.132.592,9	60,7	24.132.592,9	60,7
Despesas Correntes	5.054.432,4	5.372.570,4	4.723.104,3	87,9	1.764.298,3	32,8	1.764.298,3	32,8	1.764.298,3	32,8
Despesas de Capital	407.886.421,0	413.887.421,0	333.566.813,6	80,6	216.287.206,7	52,3	216.005.835,3	52,3	216.005.835,3	52,3
TOTAL (XXXIX)=(XXXII+XXXIII+XXXIV+XXXV+XXXVI+XXXVII+XXXVIII)										
DESPESAS COM SAÚDE NÃO COMPUTADAS NO CÁLCULO DO MÍNIMO										
DESPESAS TOTAIS COM SAÚDE EXECUTADAS COM RECURSOS PRÓPRIOS E COM RECURSOS TRANSFERIDOS DE OUTROS ENTES	DOTAÇÃO INICIAL	DOTAÇÃO ATUALIZADA (c)	DESPESAS EMPENHADAS Até 5º Bim/2023 (d)	% (d/c) x100	DESPESAS LIQUIDADAS Até 5º Bim/2023 (e)	% (e/c) x100	DESPESAS PAGAS Até 5º Bim/2023 (f)	% (f/c) x100		
ATENÇÃO BÁSICA (XL)=(IV+XXXII)	96.052.986,1	101.490.102,6	79.154.786,2	78,0	54.707.571,5	53,9	54.441.052,9	53,6		
ASSISTÊNCIA HOSPITALAR E AMBULATORIAL (XLI)=(V+XXXIII)	329.151.483,8	318.711.033,2	272.988.801,2	85,7	188.549.249,0	59,2	188.531.846,4	59,2		
SUORTE PROFILÁTICO E TERAPÊUTICO (XLII)=(VI+XXXIV)	1.000,0	1.000,0	0,2	0,0	0,0	0,0	0,0	0,0		
VIGILÂNCIA SANITÁRIA (XLIII)=(VII+XXXV)	11.505.952,7	12.248.756,8	1.500.660,2	12,3	1.146.715,6	9,4	1.146.715,6	9,4		
VIGILÂNCIA EPIDEMIOLÓGICA (XLIV)=(VIII+XXXVI)	263.394,9	216.467,0	196.467,2	90,8	176.385,2	81,5	169.421,6	78,3		
ALIMENTAÇÃO E NUTRIÇÃO (XLV)=(IX+XXXVII)	0,0	0,0	0,1	INF	0,0	NAN	0,0	NAN		
OUTRAS SUBFUNÇÕES (XLVI)=(X+XXXVIII)	53.642.120,3	64.150.580,2	59.580.923,3	92,8	41.072.689,7	64,0	41.064.788,3	64,0		
TOTAL DAS DESPESAS COM SAÚDE (XLVII)=(XI+XXXIX)	490.616.919,8	496.817.919,8	413.401.638,4	83,2	285.652.811,0	57,5	285.383.824,9	57,4		
(-)Despesas executadas com recurso provenientes das transferências de recursos de outros entes										
TOTAL DAS DESPESAS EXECUTADAS COM RECURSOS PRÓPRIOS (XLVIII)	490.616.919,8	496.817.919,8	413.401.638,4	83,2	285.652.811,0	57,5	285.383.824,9	57,4		

Anexo 12 do RREO

Data de Emissão: 30/11/2023 11:59h

CHEFE DO PODER EXECUTIVO: MANOELA RAMOS DE SOUZA GOMES ALVES.
RESPONSÁVEL PELA CONTABILIDADE: DAISY MARIA LOPES DA CUNHA
SIGFIS - Versão 2023

Daisy Maria Lopes da Cunha
Téc. Contábil
Matrícula: 950232F

Marco Aurélio Sampaio Leite
Controlador Geral do Município
Mat. 960715

Manoela R. de S. Gomes Alves
Prefeita

Armando Henrique Almeida da Costa
Secretário Municipal de Finanças
Mat. 95591-5



DIÁRIO OFICIAL DO MUNICÍPIO DE SAQUAREMA

MUNICÍPIO DE SAQUAREMA - PODER EXECUTIVO
RELATÓRIO RESUMIDO DA EXECUÇÃO ORÇAMENTÁRIA
DEMONSTRATIVO DAS PARCERIAS PÚBLICO-PRIVADAS

ORÇAMENTOS FISCAL E DA SEGURIDADE SOCIAL
PERÍODO DE REFERÊNCIA : 5º Bimestre / 2023

Lei nº 11.079, de 30.12.2004, arts 22 e 28 - Anexo 13

R\$ 1,00

ESPECIFICAÇÃO	SALDO TOTAL EM 31 DE DEZEMBRO DO EXERCÍCIO ANTERIOR (a)	REGISTROS EFETUADOS EM 2023										SALDO TOTAL (c) = (a) + (b)
		NO BIMESTRE	ATÉ O BIMESTRE (b)									
		2023	2024	2025	2026	2027	2028	2029	2030	2031	2032	
TOTAL DE ATIVOS	0,0											0,0
Direitos Futuros	0,0											0,0
Ativos Contabilizados na SPE	0,0											0,0
Contrapartida para Provisões de PPP	0,0											0,0
TOTAL DE PASSIVOS (I)	0,0											0,0
Obrigações Não Relacionadas a Serviços	0,0											0,0
Contrapartida para Ativos de SPE	0,0											0,0
Provisões de PPP	0,0											0,0
GARANTIAS DE PPP (II)	0,0											0,0
SALDO LÍQUIDO DE PASSIVOS DE PPP (III) = (II) - (I)	0,0											0,0
PASSIVOS CONTINGENTES	0,0											0,0
Contraprestações Futuras	0,0											0,0
Riscos Não Provisionados	0,0											0,0
Outros Passivos Contingentes	0,0											0,0
ATIVOS CONTINGENTES	0,0											0,0
Serviços Futuros	0,0											0,0
Outros Ativos Contingentes	0,0											0,0
DESPESAS DE PPP												
Do Erte Federado												
Das Estatais Não-Dependentes												
TOTAL DAS DESPESAS	0,0	0,0	0,0	0,0	0,0	0,0	0,0	0,0	0,0	0,0	0,0	0,0
RECEITA CORRENTE LÍQUIDA (RCL)	2.547.342.469,3	2.523.457.480,0	2.537.554.825,2	2.551.757.104,5	2.566.028.759,4	2.580.380.233,9	2.594.811.974,4	2.609.324.429,8	2.623.918.051,5	2.638.593.293,5	2.653.350.672,3	2.653.350.672,3
TOTAL DAS DESPESAS / RCL (%)	0,0	0,0	0,0	0,0	0,0	0,0	0,0	0,0	0,0	0,0	0,0	0,0

FONTE:

CHEFE DO PODER EXECUTIVO: MANOELA RAMOS DE SOUZA GOMES ALVES.
RESPONSÁVEL PELA CONTABILIDADE: DAISY MARIA LOPES DA CUNHA

SIQFIS - Versão 2023

Data de Emissão: 30/11/2023 11:59h

Daisy Maria Lopes da Cunha
Técnica Contábil
Matrícula: 950232F

Marco Aurélio Sampaio Leite
Controlador Geral do Município
Mat. 960715

Manoela R. de S. Gomes Alves
Prefeita

ALMEIDA DA COSTA
Secretário Municipal de Finanças
Mat. 95301-5



DIÁRIO OFICIAL DO MUNICÍPIO DE SAQUAREMA

MUNICÍPIO DE SAQUAREMA - PODER EXECUTIVO
DEMONSTRATIVO SIMPLIFICADO DO RELATÓRIO RESUMIDO DA EXECUÇÃO ORÇAMENTÁRIA
DEMONSTRATIVO SIMPLIFICADO
ORÇAMENTOS FISCAL E DA SEGURIDADE SOCIAL
PERÍODO DE REFERÊNCIA : 5º Bimestre / 2023

LRF, art 48 - Anexo 14

		R\$1,00			
BALANÇO ORÇAMENTÁRIO - RECEITAS		Até o bimestre			
Previsão Inicial de Receita		2.663.172.337,1			
Previsão Atualizada da Receita		2.663.935.194,7			
Receitas Realizadas		2.146.655.124,9			
Deficit Orçamentário		0,0			
Saldos de Exercícios Anteriores (utilizados para créditos adicionais)		97.298.329,1			
BALANÇO ORÇAMENTÁRIO - DESPESAS		Até o bimestre			
Dotação Inicial		2.663.172.337,1			
Créditos Adicionais		269.161.561,3			
Dotação Atualizada		2.932.333.898,4			
Despesas Empenhadas		2.374.627.087,4			
Despesas Liquidadas		1.469.893.430,8			
Superavit Orçamentário		0,0			
DESPESAS POR FUNÇÃO/SUBFUNÇÃO		Até o bimestre			
Despesas Empenhadas		2.374.627.087,4			
Despesas Liquidadas		1.469.893.430,8			
RECEITA CORRENTE LÍQUIDA - RCL		Até o bimestre			
Receita Corrente Líquida		2.523.451.480,0			
RECEITAS/DESPESAS DOS REGIMES DE PREVIDENCIA		Até o bimestre			
Regime Próprio de Previdência Social dos Servidores Públicos		30.656.559,8			
Receitas Previdenciárias realizadas (III)		252.792,2			
Despesas Previdenciárias liquidadas (IV)		30.403.767,6			
Resultado Previdenciário (III-IV)		30.403.767,6			
RESULTADOS NOMINAL E PRIMÁRIO		Meta Fixada no Anexo de Metas Fiscais da LDO (a)	Resultado Apurado Até o Bimestre (b)	% em Relação à Meta (b/a)	
Resultado Nominal		79.861.360,8	605.816.924,4	758,6%	
Resultado Primário		40.742.123,1	404.094.337,8	991,8%	
MOVIMENTAÇÃO DE RESTOS A PAGAR		Inscrição	Cancelamento até o bimestre	Pagamento até o bimestre	Saldo a pagar
POR PODER					
RESTOS A PAGAR PROCESSADOS					
Poder Executivo		-142.945.894,8	0,0	6.486,8	-142.952.381,6
Poder Legislativo		24.748,1	0,0	0,0	24.748,1
RESTOS A PAGAR NÃO PROCESSADOS					
Poder Executivo		-187.946.790,8	82.715,5	885.969,1	-188.915.475,4
Poder Legislativo		71.852,0	0,0	0,0	71.852,0
TOTAL		-330.796.085,5	82.715,5	892.455,9	-331.771.256,9
DESPESAS COM MANUTENÇÃO E DESENVOLVIMENTO DO ENSINO - MDE		Valor Apurado até o bimestre	Limites Constitucionais Anuais		
			%Mínimo Aplicar Exerc	% Aplicado até o bimestre	
Mínimo Anual de 25% das Receitas de Impostos na Manutenção e Desenvolvimento do Ensino - MDE		108.705.356,4	25%	26,9%	
Mínimo Anual de 70% do FUNDEB na Remuneração do Magistério com Ensino Fundamental e Educação Infantil		59.844.204,6	70%	67,6%	
RECEITAS DE OPERAÇÕES DE CRÉDITO E DESPESAS DE CAPITAL		Valor Apurado Até o Bimestre	Saldo a Realizar		
Receita de Operação de Crédito					
Despesa de Capital Líquida					
PROJEÇÃO ATUARIAL DOS REGIMES DE PREVIDÊNCIA		Exercício em Referência	10º Exercício	20º Exercício	35º Exercício
Regime Próprio de Previdência Social dos Servidores Públicos					
Receitas Previdenciárias (IV)					
Despesas Previdenciárias (V)					
Resultado Previdenciário (VI)=(IV-V)					
RECEITA DA ALIENAÇÃO DE ATIVOS E APLICAÇÃO DOS RECURSOS		Valor Apurado Até o Bimestre	Saldo a Realizar		
Receita de Capital Resultante da Alienação de Ativos					
Aplicação dos Recursos da Alienação de Ativos					
DESPESAS COM AÇÕES E SERVIÇOS PÚBLICOS DE SAÚDE		Valor Apurado Até o Bimestre	Limite Constitucional Anual		
			%Mínimo a Aplicar no Exercício	% Aplicado até o bimestre	
Despesas Próprias com Ações e Serviços Públicos de Saúde		69.365.404,3	0,0%	16,1%	
DESPESAS DE CARÁTER CONTINUADO, DERIVADAS DE PPP'S CONTRATADAS		Valor Apurado no Exercício Corrente			
Total das despesas / RCL (%)		0,0%			

FONTE :

Nota :

CHEFE DO PODER EXECUTIVO: MANOELA RAMOS DE SOUZA GOMES ALVES.
RESPONSÁVEL PELA CONTABILIDADE: DAISY MARIA LOPES DA CUNHA

SIGFIS - Versão 2023

Data de Emissão: 30/11/2023 11:59h

Anexo 14 do RREO

Daisy Maria Lopes da Cunha
Daisy Maria Lopes da Cunha
Técnica Contábil
Matrícula: 950232F

Marco Aurélio Sampaio Leite
Marco Aurélio Sampaio Leite
Controlador Geral do Município
Mat. 960715

Manoela R. de S. Gomes Alves
Manoela R. de S. Gomes Alves
Prefeita

Armando Penique Almeida da Costa
Armando Penique Almeida da Costa
Secretário Municipal de Finanças
Mat. 95320/5



CÂMARA MUNICIPAL DE SAQUAREMA

EXTRATO DE CONTRATO CMS Nº 033/2023

Processo Administrativo nº 1.616/2023.
Modalidade: Adesão a ARP nº 082/2023, PP/RP nº 014/2023 (Armação dos Búzios).

Contratante: Câmara Municipal de Saquarema.

Contratada: Porto & Porto Locação de Automóveis LTDA - CNPJ nº 08.189.056/0001-48.

Objeto: Contratação de empresa prestação de serviços de locação de veículos para a Câmara Municipal de Saquarema.

Prazo de Vigência: 12 (doze) meses.

Valor Total do Contrato: O valor total do presente contrato é de R\$ 792.459,36 (setecentos e noventa e dois mil, quatrocentos e cinquenta e nove reais e trinta e seis centavos).

Dotação Orçamentária:

PT 01.031.0011.2.110.000;

ND 3.3.90.39.99.00.00.

Saquarema, 20 de outubro de 2023.

Odinei Garcia Ramos.

Presidente.

EXTRATO DO TERMO DE RATIFICO DE INEXIGIBILIDADE DE LICITAÇÃO

Processo Administrativo nº 1.652/2023.

Ratifico, com respaldo nas justificativas apresentadas nos autos do processo administrativo nº 1.652/2023, confirmado através da emissão do parecer favorável da Assessoria Jurídica e ainda da análise conclusiva da Assessoria de Controle Interno, a inexigibilidade de licitação, em favor da empresa Centro de Aperfeiçoamento da Voz, Fala e Oratória LTDA - CNPJ nº 09.676.510/0001-58, para inscrição em curso de capacitação "Curso de Oratória Clube da Fala", no valor total de R\$ 6.960,00 (seis mil, novecentos e sessenta reais), fundamentado no art. 25, inciso II, da Lei Federal nº 8.666/93.

Saquarema, 26 de outubro de 2023.

Odinei Garcia Ramos.

Presidente.

EXTRATO DO TERMO DE ADESÃO À ATA DE REGISTRO DE PREÇOS Nº 082/2023

Processo nº 1.616/2023.

Órgão Gerenciador: Secretaria de Saúde do Município de Armação dos Búzios - RJ.

Vigência da Ata: 12 (doze) meses;

Órgão Aderente: Câmara Municipal de Saquarema.

Objeto: Contratação de empresa prestação de serviços de locação de veículos para a Câmara Municipal de Saquarema.

Valor Total: R\$ 792.459,36 (setecentos e noventa e dois mil, quatrocentos e cinquenta e nove reais e trinta e seis centavos).

Fornecedor: Porto & Porto Locação de Automóveis LTDA - CNPJ nº 02.421.421/0001-11.

Saquarema, 20 de outubro de 2023.

Odinei Garcia Ramos.

Presidente.

PROGRAMA
Conexão
Universitária

Inscrições Abertas

1500 novas vagas

INSCRIÇÕES ATÉ 22 DE DEZEMBRO

PREFEITURA SAQUAREMA
SECRETARIA DE EDUCAÇÃO
Saiba mais em nosso site: saquarema.gov.br

FEIRA DO PRODUTOR RURAL

PREFEITURA SAQUAREMA
Secretaria de Agricultura, Abastecimento e Pesca
Secretaria de Esporte, Lazer e Turismo

15ª Feira do Produtor Rural

SÁBADO

Dia 09 de Dezembro

Horário: 17h às 23h

Herval Antunes Pinheiro - Praça do Bem-Estar
Centro - Saquarema

PREFEITURA SAQUAREMA
Secretaria de Agricultura, Abastecimento e Pesca
SECRETARIA DE EDUCAÇÃO
ESPORTE LAZER



Inauguração Praça de Santo Antônio em Bacaxá!

Sexta-feira



01 de Dezembro



às 18:00h



**PREFEITURA
SAQUAREMA**
TRABALHO E RESPEITO