

AVISOS, ATAS, EXTRATOS E TERMOS DE CONTRATO

ATA DE REGISTRO DE PREÇOS Nº 043/2024 DO PREGÃO ELETRÔNICO Nº 90.011/2024

Processo Administrativo nº 3.128/2024. Objeto: Registro de preços para futura e eventual aquisição de gêneros alimentícios para atender o Centro Dia do Idoso. **Contratado:** Os preços, as quantidades, o fornecedor e as especificações dos materiais registrados nesta Ata, encontram-se indicados na tabela abaixo:

Razão Social: Mercado São Lucas de Porto da Rocha LTDA
 CNPJ/ME: 21.127.646/0001-04
 Endereço: Estrada da Galia D'Água, nº 6 – Lote 08/10 – Caixa D'Água - Bacará - Saquarema/RJ
 Contatos: 22-99910-9577
 Representante: Altamir Scarpini Ferreira

ITEM	DESCRIÇÃO (CONFORME TERMO DE REFERÊNCIA)	UNID.	QUANT.	MARCA	VALOR UNIT.	VALOR TOTAL
1	Abacaxi comum, com grau de maturação adequado para o consumo, sem apresentar aversões de casca, procedente de espécies genuínas e sãs, isento de lesões de origem física, mecânica ou biológica, matéria terrosa, sujidades ou corpos estranhos aderidos à superfície externa, livre de enfermidades, insetos, parasitas e larvas.	UNID	720	QUALITÁ	R\$ 4,54	R\$ 3.268,90
2	Abóbora madura, procedente de espécies genuínas e sãs, casca limpa e sem manchas, polpa íntegra e firme, isento de lesões de origem física, mecânica ou biológica, matéria terrosa, sujidades ou corpos estranhos aderidos à superfície externa, livre de enfermidades, insetos, parasitas e larvas.	KG	432	QUALITÁ	R\$2,99	R\$1.291,68
3	Abobrinha extra AA, in natura, cor verde brilhante, fresco, procedente de espécies genuínas e sãs, isento de lesões de origem física, mecânica ou biológica, matéria terrosa, sujidades ou corpos estranhos aderidos à superfície externa, livre de enfermidades, insetos, parasitas e larvas.	KG	432	QUALITÁ	R\$3,79	R\$1.637,28
4	Achocolatado em pó instantâneo, a base de cacau em pó de 1ª qualidade. Embalagem resistente de 400g. Prazo de validade mínimo de 6 meses a partir da data de entrega.	UNID	432	TODDY	R\$4,40	R\$1.900,80
5	Apicaz tipo cristal branco, de origem vegetal, pacote com 62 kg, constituido fundamentalmente de sacarose de cana-de-açúcar, livre de fermentação, isento de matéria terrosa, parasitas e detritos animais e vegetais. Aspecto sólido com cristais bem definidos.	KG	864	NEVE	R\$4,57	R\$3.948,48
6	Adoçante líquido 200ml contendo os seguintes ingredientes: Água, sorbitol, edulcorantes artificiais: Ciclamato de sódio, e sacarina sódica, conservantes: Ácido benzóico, metilparabeno. Não contendo quantidade significativa de carboidratos, proteínas, gorduras totais, gorduras saturadas, gordura trans, fibra alimentar e sódio	UNID	720	ASSUGRIN	R\$4,94	R\$3.556,80
7	Agulha em março, com folhas íntegras, livres de fungos, transportadas em sacos plásticos transparentes de primeiro uso. Devem estar frescas, íntegras, sem traço de descoloração ou manchas.	UNID	1152	QUALITÁ	R\$1,48	R\$1.704,96
8	Almém de mandioca, tipo (miúdo), grão, procedente de espécies genuínas e sãs, frescas, ter atingido o grau de evolução e maturação, polpa íntegra e firme, isento de lesões de origem física, mecânica ou biológica, matéria terrosa, sujidades ou corpos estranhos aderidos à superfície externa, livre de enfermidades, insetos, parasitas e larvas.	KG	864	QUALITÁ	R\$3,39	R\$2.928,96
9	Alface lisa de primeira, coloração verde, frescos, folhas firmes, limpas e brilhantes e separados em maços padronizados, procedente de espécies genuínas e sãs, isento de lesões de origem física, mecânica ou biológica, substâncias terrosas, sujidades ou corpos estranhos aderidos à superfície externa, insetos, parasitas, larvas.	UNID	1728	PC	R\$1,94	R\$3.352,32
10	Alho nacional extra, os dentes devem estar bem definidos, limpos, firmes, sem manchas e livre de broto. Isento de lesões de origem física, mecânica ou biológica, matéria terrosa, sujidades ou corpos estranhos aderidos à superfície externa, livre de enfermidades, insetos, parasitas e larvas.	KG	288	QUALITÁ	R\$20,46	R\$5.892,48
11	Arroz de Milho tipo 1, sob a forma de pó fino, cor branca, sabor e odor característicos, fabricado a partir de matérias primas sãs e limpas,	CX	432	MAISENA	R\$3,89	R\$1.680,48

	Acondicionado em embalagem resistente de polietileno atóxico, contendo 200g					
12	Arroz Branco tipo 1, agulhinha acondicionado em embalagem resistente de polietileno atóxico, contendo 05 kg. Validade mínima de 06 (seis) meses, a contar da data de entrega	KG	2160	ROZCATO	R\$24,99	R\$53.978,40
13	Aviã em flocos finos, condicionado em embalagem resistente de polietileno atóxico contendo 200g, com identificação na embalagem (rótulo) dos ingredientes, valor nutricional, peso, fornecedor, data de fabricação e validade. Isento de sujidades, parasitas, larvas e material estranho. Validade mínima de 06 (seis) meses a contar da data de entrega.	CX	576	YOKI	R\$2,78	R\$1.601,28
14	Alum enlatado ralado, embalagem em lata de folha de flandres, com verniz sanitário. Peso líquido de 170g	LT	432	OITO OITO	R\$5,99	R\$2.597,88
15	Azeite de Oliva extra virgem, acondicionado em embalagem de vidro ou enlatado, contendo 500 ml, Validade mínima de 06 (seis) meses, a contar da data de entrega	UND	720	GALO	R\$18,99	R\$12.232,80
16	Banana prata, com grau de maturação adequado para o consumo, procedentes de espécies genuínas e sãs, polpa íntegra e firme, isento de lesões de origem física, mecânica ou biológica, matéria terrosa, sujidades ou corpos estranhos aderidos à superfície externa, livre de enfermidades, insetos, parasitas e larvas.	KG	1152	QUALITÁ	R\$5,20	R\$5.990,40
17	Batata inglesa especial, com a polpa íntegra e limpa, firme, lisa, de tamanho uniforme, procedente de espécies genuínas e sãs, fresco, isento de matéria terrosa, sujidades ou corpos estranhos aderidos à superfície externa, livre de enfermidades, insetos, parasitas e larvas, sem manchas esverdeadas e livre de broto.	KG	2016	QUALITÁ	R\$4,80	R\$9.273,60
18	Batata doce lavada, de 1ª qualidade, sem lesões de origem física ou mecânica, não apresentarem rachaduras ou cortes na casca, livre de enfermidades, isenta de partes plúvidas. Com tamanho uniforme, devendo ser graúdas. Embalagem em sacos plásticos resistentes, conforme quantidade solicitada	KG	1152	QUALITÁ	R\$4,52	R\$5.207,04
19	Batata palha, acondicionada em pacotes de no mínimo 120 gramas, cor dourada, textura crocante, sabor e cheiro tipo característico, validade de no mínimo 3 meses.	PCT	1152	YOKI	R\$5,29	R\$6.094,08
20	Berinjela com a polpa íntegra e limpa, firme, lisa, de tamanho uniforme, procedente de espécies genuínas e sãs, fresco, isento de matéria terrosa, sujidades ou corpos estranhos aderidos à superfície externa, livre de enfermidades, insetos, parasitas e larvas, sem manchas esverdeadas e livre de broto.	KG	432	QUALITÁ	R\$4,90	R\$2.116,80
21	Beterraba procedente de espécies genuínas e sãs, fresca, casca lisa e firme, isento de broto, lesões de origem física, mecânica ou biológica, matéria terrosa, sujidades ou corpos estranhos aderidos à superfície externa, livre de enfermidades, insetos, parasitas e larvas.	KG	576	QUALITÁ	R\$5,50	R\$3.168,00
22	Biscoito Salgado, tipo Cream-Cracker, de textura crocante, com odor, sabor e cor característicos, acondicionado em embalagem resistente de polietileno atóxico transparente de dupla face, contendo 400 gramas.	PCT	1728	MARILAN	R\$4,28	R\$7.395,84
23	Biscoito Doce, tipo Maria ou Maisena, de sabor, cor e odor característicos, textura crocante, acondicionado em embalagem resistente de polietileno atóxico transparente de dupla face, contendo 400g, com identificação na embalagem (rótulo) dos ingredientes, valor nutricional, peso, fornecedor, data de fabricação e validade. Isento de sujidades, Parasitas, larvas e material estranho. Validade mínima de 06 (seis) meses, a contar da data de entrega	PCT	1728	MARILAN	R\$4,00	R\$6.912,00
24	Biscoito doce tipo rosquinha, sabor nata, embalagem: pacotes de papel impermeável ou plástico atóxico, lacrado, com peso líquido de 400g. Na embalagem deverá constar o nome do fabricante, nome, classificação e marca do produto, data de fabricação, prazo de validade, peso líquido, número de registro em órgão competente	PCT	1728	MABEL	R\$4,28	R\$7.395,84
25	Brócolis em maço de elevada qualidade, sem defeitos, com folhas verdes, sem traços de descoloração, devendo ser bem desenvolvidos, isenta de enfermidades ou danos físicos e mecânicos oriundos do	UNID	1728	QUALITÁ	R\$7,99	R\$13.806,72

	manuseio e transporte. Sem sujidade, parasitas ou larvas ou outros defeitos que possam alterar sua aparência e qualidade, estejam livres de folhas externas sujas de terra. Livre de resíduos de fertilizantes, livres da maior parte possível de terra, raízes e com acondicionamento em sacos plásticos micro perfurados.					
26	Calê em pó, torrado e moído, puro de primeira qualidade; embalado a vácuo; em embalagens de 250g; com identificação na embalagem (rótulo) dos ingredientes, valor nutricional, peso, fornecedor, data de fabricação e validade. Isento de sujidades, parasitas, larvas e material estranho. Validade mínima de 04 (quatro) meses a contar da data de entrega.	PCT	1008	PIMPINELA	R\$8,02	R\$8.084,16
27	Canela, em pó fina homogênea 50g; obtida da casca de espécies vegetais genuínas; grãos sãos e limpos; de coloração pardo amarelada ou marrom claro; com aspecto cheiro aromático e sabor próprio; livre de sujidades e materiais estranhos a sua espécie.	PCT	288	SUPRA	R\$5,50	R\$1.584,00
28	Canela em pau 30g, embalagem com identificação do produto, rótulo com ingredientes, peso, fabricante, data de fabricação e validade. Indicar marca. Validade mínima de 06 meses a contar da data de entrega.	PCT	144	SUPRA	R\$5,06	R\$732,96
29	Caqui sem rachaduras, firmes, fresco, coloração de alaranjado a vermelho uniforme, isento de enfermidades, sem danos físicos e mecânicos oriundos do manuseio e transporte, fisiologicamente desenvolvidos e ínteros.	KG	288	QUALITÁ	R\$6,09	R\$1.753,92
30	Carne Bovina tipo acém congelada, proveniente de animais, sadios, abatidos sob inspeção veterinária, devendo apresentar coloração vermelho-vivo, odor característico e aspecto próprio não amolecido e nem pegajoso. Isento de vestígios de descongelamento, excesso de gordura, cartilagem e aponeurose, coloração amarelada, acinzentada e esverdeada, odor forte e desagradável, parasitas, sujidades, larvas e qualquer substância contaminante. Acondicionado em embalagem de polietileno atóxico, transparente e resistente, a vácuo, peso líquido de 1kg, contendo na embalagem a identificação do produto, peso, marca do fabricante, prazo de validade, carimbos oficiais e selo de inspeção do órgão competente e data de embalagem. Validade mínima de 06 (seis) meses, a contar da data de entrega.	KG	2160	FRIGANSO	R\$12,50	R\$27.000,00
31	Carne fresca bovina refilada, músculo moído, proveniente de animais, sadios, abatidos sob inspeção veterinária, devendo apresentar coloração vermelho-vivo, odor característico e aspecto próprio não amolecido e nem pegajoso. Isento de vestígios de descongelamento, excesso de gordura, cartilagem e aponeurose, coloração amarelada, acinzentada e esverdeada, odor forte e desagradável, parasitas, sujidades, larvas e qualquer substância contaminante. Acondicionado em embalagem de polietileno atóxico, transparente e resistente, a vácuo, peso líquido de 1kg, contendo na embalagem a identificação do produto, peso, marca do fabricante, prazo de validade, carimbos oficiais e selo de inspeção do órgão competente e data de embalagem. Validade mínima de 06 (seis) meses, a contar da data de entrega.	KG	2160	FRIGANSO	R\$12,00	R\$25.920,00
32	Carne seca - ponta de agulha, de 1ª qualidade, com baixo teor de gordura, textura macia, levemente salgada. Com fibras longas e congeladas, dados de identificação do produto, validade, fabricação, lote. Com validade Mínima de 60 dias a contar da data de entrega.	KG	720	GMA	R\$22,40	R\$16.128,00
33	Cebola branca, fresca, extra, com as extremidades, firmes, cor brilhante, haste bem seca. Isento de broto, enfermidades, lesões de origem física, mecânica ou biológica, substâncias terrosas, sujidades ou corpos estranhos aderidos à superfície externa, insetos, parasitas e larvas.	KG	432	QUALITÁ	R\$5,05	R\$2.181,60
34	Cenoura extra cor laranja-vivo, procedente de espécies genuínas e sãs, frescas, firmes, lisa, sem rugas, de aparência fresca, isento de brotos, lesões de origem física, mecânica ou biológica, matéria terrosa, sujidades ou corpos estranhos aderidos à superfície externa, livre de enfermidades, insetos, parasitas e larvas	KG	864	QUALITÁ	R\$5,19	R\$4.484,16
35	Chá claro embalagem em caixa com 10 saquinhos, devidamente identificadas com a descrição resumida do material. Deverá	CX	576	LEÃO	R\$2,76	R\$1.589,76



PREFEITURA DA CIDADE DE SAQUAREMA

PREFEITA

**Manoela Ramos de Souza
Gomes Alves**

VICE PREFEITO

Rômulo Carvalho de Almeida

Procurador Geral do Município

Claudius Valerius Malheiros Barcellos

Secretário Municipal de Finanças
Águido Henrique Almeida da Costa

Controlador Geral do Município
Marco Aurelio Sampaio Leite

Secretário Municipal de Planejamento

Celio Ricardo de Almeida Pereira

Secretário Municipal de Urbanismo

Felipe de Oliveira Araujo

Secretária Municipal de Gabinete
Patrícia dos Reis Silva

Secretário Municipal de Governo
Hailson Alves Ramalho (interino)

Secretário Municipal de Saúde
João Alberto Teixeira Oliveira

Secretária Municipal da Mulher
Larissa da Silva Azeredo

**Secretário Municipal de
Administração, Receita e Tributação**
Hailson Alves Ramalho

**Presidente do Instituto de
Previdência dos Servidores
Municipais de Saquarema – IPRES**
Nilmar Epaminondas da Silva

**Secretário Municipal de Transporte e
Serviços Públicos**
Lindonor Ferreira Rezende da Rosa

**Secretária Municipal de
Comunicação Social**
Élida da Silva Alves (interina)

**Secretária Municipal de
Desenvolvimento Social**
Daniele Borges dos Santos Vignoli

**Secretário Municipal de Agricultura,
Abastecimento e Pesca**
Wellington Magalhães de Matos

**Secretária Municipal de Educação,
Cultura, Inclusão, Ciência
e Tecnologia**
Thais Oliveira de Sousa Amorim

**Secretário Municipal de Segurança
e Ordem Pública**

Evanildo Andrade dos Santos

Secretário Municipal de Infraestrutura
Cledson Sampaio Bitencourt

**Secretário Municipal de
Meio Ambiente**
Gilmar Rocha de Magalhães

**Secretária Municipal de
Obras Públicas**
Priscilla Barroso Poubel

**Secretária Municipal de Gestão,
Inovação e Tecnologia**
Élida da Silva Alves

**Secretário Municipal de
Esporte, Lazer e Turismo**
Thallis Martinelli dos Santos

**Secretário Municipal de
Desenvolvimento Econômico**
Celio Ricardo de Almeida Pereira
(interino)

**Secretário Municipal dos
Direitos dos Animais**
Kaio Luiz da Silva Ferreira

Expedido pela Secretaria Municipal de Comunicação Social

Operadores do DOS:

Ewerton Carvalho / Monica Marinho

Para mais informações acesse:

dos.saquarema.rj.gov.br

www.saquarema.rj.gov.br

facebook.com/PrefeituradeSaquarema

Telefones:

Prefeitura: (22) 2655-6400

Ouvidoria: (22) 2655-6401

Diário Oficial Eletrônico criado pela Lei 1.715/2018,
e regulamentado pelo Decreto 1.822/2018

SUMÁRIO

Avisos, Atas, Extratos e Termos de Contrato	01
Câmara Municipal de Saquarema.....	14
IPRES.....	15





DIÁRIO OFICIAL DO MUNICÍPIO DE SAQUAREMA

81	Manteiga extra com sal 500g - contendo dados de identificação do produto, marca do fabricante, prazo de validade e peso líquido.	UND	720	GODAN	R\$16,48	R\$11.885,60
82	Margarina Vegetal cremosa com sal, com 80% de teor de gordura, refrigerado, não rançoso, acondicionado em embalagem resistente de polietileno, contendo 500g.	UND	720	QUALY	R\$7,89	R\$5.680,80
83	Massa de Lasanha - Descrição: massa alimentícia de sêmola de trigo, seca, lisa, vitamizada, isenta de sujidades. Embalagem plástica resistente e transparente. Rotulagem contendo informações dos ingredientes, composição nutricional, data de fabricação. Prazo de validade: mínimo de 06 (seis) meses, a partir da data da entrega na unidade requisitante. Emb. 500g.	PCT	432	ADRIA	R\$9,69	R\$4.188,08
84	Melancia com grau de maturação adequado para o consumo, casca firme sem aversias, polpa firme de coloração vermelha com aparência fresca e macia, procedente de espécies genuínas e sã, fresca isenta de lesões de origem física, mecânica ou biológica, matéria terrosa, sujidades ou corpos estranhos aderidos à superfície externa, livre de enfermidades, insetos, parasitas e larvas.	KG	1440	QUALITÀ	R\$3,75	R\$5.400,00
85	Melão amarelo, a casca deve ser firme, sem rachaduras e de cor vibrante, de 1ª qualidade.	KG	1440	QUALITÀ	R\$6,96	R\$10.022,40
86	Canjeira de milho branco tipo 1, contendo 80% de grãos inteiros, preparados com matérias primas sãs, limpas, isentas de matérias terrosas, parasitos e de detritos animais ou vegetais. Pct de 500g	PCT	720	GRANFINO	R\$5,19	R\$3.738,80
87	Milho de pipoca tipo 1 em embalagens de polietileno de 500g cada. Livre de pragas e sujidades.	PCT	576	GRANFINO	R\$2,85	R\$1.641,60
88	Milho em conserva lata contendo 200g embalagens contendo no mínimo, com identificação do produto e prazo de validade.	LT	1152	QUERO	R\$4,69	R\$5.402,88
89	Morango in natura, fruta fisiologicamente desenvolvida, bastante firme, com maturação apropriada, inteira, sem ferimentos, livre de pragas e doenças e murcha de cálice e pedúnculo verde, sem sinais de fungos ou apodrecimento.	KG	288	QUALITÀ	R\$14,99	R\$4.317,12
90	Cereal de arroz e aveia, de preparo instantâneo, preparado a partir de matérias primas sãs, limpas, enriquecido com vitaminas. Embalagem em polietileno, bem vedada, com 230g do produto. Prazo de validade mínimo 12 meses a contar a partir da data de entrega.	CX	576	NESTLE	R\$8,13	R\$4.682,88
91	Cereal de milho, contendo como ingredientes: Farinha de milho enriquecida com ferro e ácido fólico, açúcar, levedo de uva, ácido fólico, gema, vitamina, levedo, ferro, sulfato de zinco e vanilina. Embalagem em polietileno, bem vedada, com 230g do produto. Prazo de validade mínimo de 12 meses a contar a partir da data de entrega.	CX	432	NESTLE	R\$9,04	R\$3.982,08
92	Óleo de soja vegetal, envasado em garrafa plástica resistente transparente, ou lata contendo 900 ml.	UND	864	SOYA	R\$6,79	R\$5.866,56
93	Orégano desidratado, em embalagem plástica transparente resistente, contendo 100g.	PCT	576	SUPRA	R\$6,74	R\$3.882,24
94	Ovo de galinha, branco, fresco, limpo, acomodados em bandejas de papelão com 12 unidades lacradas.	CX	1152	CASBRI	R\$7,08	R\$9.192,96
95	Pão de forma de massa leve, acondicionado em embalagem plástica, contendo descrição característica do produto, com peso de 500g. Validade mínima de 10 dias a partir da data de entrega.	PCT	1440	PANCO	R\$7,99	R\$11.505,60
96	Pão de forma integral, acondicionado em embalagem plástica, contendo descrição característica do produto, com peso de 500g. Validade mínima de 10 dias a partir da data de entrega.	PCT	864	PANCO	R\$6,89	R\$5.952,96
97	Pão de milho de forma, acondicionado em embalagem plástica, contendo descrição característica do produto, com peso de 500g. Validade mínima de 10 dias a partir da data de entrega.	PCT	1440	PANCO	R\$9,24	R\$13.305,60
98	Pão francês, peso 60g. Formato fusiforme com adição de sal, composto de farinha de	KG	432	DA CASA	R\$17,51	R\$7.564,32

99	trigo especial, água, sal e fermento químico. Deverão ser acondicionadas em sacos de polietileno atóxico, resistente e transparente de forma que o produto seja entregue íntegro. O produto deverá apresentar validade mínima de 24 horas após entrega.					
100	Para, aspecto globoso, frutos mistos entre verdes e maduros, cor própria, classificada como fruta com polpa firme e intacta, isenta de enfermidades, sujidades, parasitas e larvas, sem lesões de origem física.	KG	576	QUALITÀ	R\$14,28	R\$8.225,28
101	Perú, aspecto globoso, frutos mistos entre verdes e maduros, cor própria, classificada como fruta com polpa firme e intacta, isenta de enfermidades, sujidades, parasitas e larvas, sem lesões de origem física.	KG	720	PAMPLONA	R\$6,69	R\$4.816,80
102	Pêssego In natura, de primeira: livre de sujidades, parasitas e larvas; tamanho e coloração uniformes; devendo ser bem desenvolvida e madura, com polpa firme e intacta.	KG	576	QUALITÀ	R\$10,00	R\$5.760,00
103	Pimentão verde, casca lisa e brilhante, não pode estar murcho e nem melado, de 1ª qualidade.	KG	288	QUALITÀ	R\$3,84	R\$1.105,92
104	Polpa de tomate sachê de 340g, o produto deverá apresentar na embalagem data de fabricação e validade.	SAC HE	1728	FUGINI	R\$1,13	R\$1.952,64
105	Presunto sem gordura fatiado. Embalagem com dados de identificação do produto, marca do fabricante, lote, validade, peso líquido. Deverá ser transportado em carros fechados refrigerados, em embalagens e temperaturas corretas (10°C ou de acordo com o fabricante) e adequadas, respeitando a características do produto. De modo que as embalagens não se apresentem alteradas.	KG	432	PERDIGÃO	R\$15,00	R\$6.480,00
106	Queijo minas branco tradicional de primeira qualidade, embalagem com identificação do produto e prazo de validade.	KG	720	GODAN	R\$18,10	R\$13.032,00
107	Queijo muçarela, fatiado. Embalagem com dados de identificação, data de fabricação, de validade e peso líquido. Deverá ser transportado em carros fechados refrigerados, em embalagens e temperaturas corretas (10°C ou de acordo com o fabricante) e adequadas, respeitando a características do produto. De modo que as embalagens não se apresentem alteradas.	KG	576	CURRAL DE MINAS	R\$25,00	R\$14.400,00
108	Quiabo frescos, frutos devem ter cor verde intensa, serem firmes, sem manchas escuras.	KG	432	QUALITÀ	R\$5,13	R\$2.216,16
109	Repolho verde, novo, de 1ª qualidade, folhas sãs, sem rupturas, com coloração uniforme, sem manchas, livre de enfermidades, isento de partes podridas. Não deve estar danificado por qualquer lesão de origem física ou mecânica. Suficientemente desenvolvido, em perfeito estado de conservação e maturação. Embalagem: em sacos plásticos resistentes, conforme quantidade solicitada.	KG	432	QUALITÀ	R\$3,05	R\$1.317,60
110	Requeijão cremoso - produto pastoso de cor clara e uniforme, odor e sabor próprios, isento de mofo, bolores ou substâncias estranhas; acondicionado em embalagem resistente de polietileno, contendo 250g	UND	1440	ELEGE	R\$4,30	R\$6.192,00
111	Rúcula fresca, tamanho e coloração uniforme, devendo ser bem desenvolvida, firme e intacta, isenta de material terroso e unidade externa anormal, livre de resíduos de fertilizantes, sujidades, parasitas e larvas, sem danos físicos e mecânicos oriundos do manuseio e transporte.	UND	720	QUALITÀ	R\$2,05	R\$1.476,00
112	Sagu em embalagem plástica de 500g. A embalagem deve conter: data de validade, identificação da marca, número do lote, procedência, composição.	PCT	432	GRANFINO	R\$2,67	R\$1.153,44

113	Sal marinho iodado refinado, acondicionado em embalagem resistente de polietileno atóxico, contendo 1 kg.	KG	432	ROSA	R\$1,00	R\$432,00
114	Sardinha em conserva lata de 125g. A lata deverá apresentar revestimento interno apropriado, vedada, isento de fumaça e substâncias nocivas. Validade mínima de (06) meses.	LT	720	OITO OITO	R\$5,69	R\$4.096,80
115	Leite de soja em pó, deve ter como principal ingrediente o extrato de soja, sabor natural, deve ser enriquecido com as principais vitaminas e minerais, deve conter pelo menos 240mg de cálcio para uma porção de 30g do produto. Não deve conter nos seus ingredientes produtos oriundos do leite de vaca ou outro animal. O produto deverá poder ser ingerido por intolerantes à lactose e ao glúten e por alérgicos à proteína do leite. Na embalagem deve conter todos os dados obrigatórios. Embalagem de 300g.	LT	288	ITALAC	R\$27,27	R\$7.853,76
116	Suco de caju garrafa de 1 litro, a embalagem deverá declarar a marca, nome e endereço do fabricante, prazo de validade e lote.	GF	1152	IMBIARA	R\$6,79	R\$7.822,08
117	Suco de goiaba garrafa de 1 litro, a embalagem deverá declarar a marca, nome e endereço do fabricante, prazo de validade e lote.	GF	1152	IMBIARA	R\$6,69	R\$7.637,28
118	Suco de manga garrafa de 1 litro, a embalagem deverá declarar a marca, nome e endereço do fabricante, prazo de validade e lote.	GF	1152	IMBIARA	R\$7,04	R\$8.110,08
119	Suco de maracujá garrafa de 1 litro, a embalagem deverá declarar a marca, nome e endereço do fabricante, prazo de validade e lote.	GF	1152	IMBIARA	R\$6,40	R\$7.372,80
120	Suco de uva garrafa de 1 litro, a embalagem deverá declarar a marca, nome e endereço do fabricante, prazo de validade e lote.	GF	1152	IMBIARA	R\$6,99	R\$8.052,48
121	Tangerina portkan ótima qualidade, sem defeitos sérios, apresentando tamanho e coloração uniforme, com polpa e casca firmes e intactas, sem manchas ou defeitos, nem danos físicos e/ou mecânicos, ser originário de plantas saúdas, destinado ao consumo "in natura", estar fresca.	KG	720	QUALITÀ	R\$4,05	R\$2.916,00
122	Tapioca frito granulado tipo 2, sabor tradicional, pct 500g. Ingredientes: Flocos extraídos da mandioca em flocos. Na embalagem deve conter a marca, data de fabricação e validade.	PCT	720	GRANFINO	R\$5,05	R\$3.636,00
123	Uva-preta, preta ou branca, sem semente, livre de fungos; embalagens hermeticamente fechadas e rotuladas, sem danos físicos e mecânicos oriundos do manuseio e transporte, com identificação do fornecedor na embalagem.	KG	432	LA VIOLETRA	R\$9,87	R\$4.307,04
124	Uva Thompson, sem semente, nacional, embalagem primária em sacos plásticos sem sobreposição dos cachos, de primeira, formato do cacho e baga uniforme coloração verde da fruta e dos enganos, devendo ser bem desenvolvida e madura, ausente de patologias fisiológicas na polpa, com polpa firme e intacta, sem danos na película das bagas, sem danos físicos e mecânicos oriundos do manuseio e transporte, com identificação do fornecedor na embalagem.	KG	864	QUALITÀ	R\$10,25	R\$8.856,00
125	Vagem deverá apresentar-se bem formadas, sem manchas, sem ataque de pragas e doenças, sem rachaduras e danos mecânicos; as frutas e hortaliças deverão ser procedentes de espécies genuínas e sãs e satisfazer as seguintes condições mínimas: serem frescas; não estarem gotejadas e identificadas por quaisquer lesões de origem física, mecânica ou biológica que afetem sua aparência.	KG	720	QUALITÀ	R\$7,87	R\$5.666,40
126	Vinagre de álcool, em garrafa de 750ml. Embalagem plástica, resistente e transparente, com validade descrita em sua embalagem. O produto deverá apresentar validade mínima de 6 meses a partir da data de entrega na unidade.	GF	720	PEIXE	R\$2,00	R\$1.440,00

Valor Total: R\$ 811.448,64 (oitocentos e onze mil, quatrocentos e quarenta e oito reais e sessenta e quatro centavos).
Saquarema, 29 de agosto de 2024.
Daniele Borges dos Santos Vignoli
Secretária Municipal de Desenvolvimento Social.

EXTRATO DO TERMO DE DESIGNAÇÃO DE GESTOR DE ATA DE REGISTRO DE PREÇOS Nº 043/2024

Processo Administrativo nº 3.128/2024.
Ata de Registro de Preços nº 043/2024.

Objeto: Registro de preço para futura e eventual aquisição de gêneros alimentícios para atender o Centro Dia do Idoso.

1 - Termo de designação de gestor para acompanhamento da Ata de Registro de Preços, nos termos da Lei Federal nº 14.133, de 01 de abril de 2021.

2 – Fica designada a servidora Anna Clara Madureira Caló – matrícula nº 960746-1, para exercer a função de gestor, da referida Ata de Registro de Preços.

3 - Compete ao gestor da Ata de Registro de Preços ser o responsável por instrumentalizar processualmente o reajuste dos itens da Ata após decorrido o prazo, renovação da Ata de Registro de Preços e caso seja interesse da administração, considerando a prerrogativa prevista no art. 84 da Lei Federal nº 14.133/2021.

Saquarema, 29 de agosto de 2024.

Daniele Borges dos Santos Vignoli
Secretária Municipal de Desenvolvimento Social.

ATA DE REGISTRO DE PREÇOS Nº 030/2024 DO PREGÃO ELETRÔNICO Nº 90013/2024

Processo Administrativo nº 1.336/2024.

Objeto: Registro de preços para eventual fornecimento de gêneros alimentícios, conforme condições, quantidades, exigências e estimativas, estabelecidas neste Termo de Referência para compor a merenda Escolar das Unidades de Ensino – Creche, Pré-Escolar, Ensino Fundamental e EJA – durante o ano de 2024 do Município de Saquarema/RJ.

Contratado: Os preços, as quantidades, o fornecedor e as especificações dos materiais registrados nesta Ata, encontram-se indicados na tabela abaixo:

Item	Quantidade	Valor Unit.	Valor Total
1	22.950	R\$3,00	R\$ 68.850,00
2	25.745	R\$4,30	R\$ 110.683,50

3	463746	ABÓGORA, sadia, fresca, de primeira qualidade, intacta e firme, coloração uniforme, aroma e cor típicos da espécie e em perfeito estado de desenvolvimento. Sem danos que lhe alterem a conformação e a aparência. Isento de sujidades, insetos, parasitas, rachaduras, cortes, perfurações e resíduos de fertilizantes. Entrega em kg, conforme pedido, com identificação do peso.	kg	20.422	Ceasa	R\$3,91	R\$79.850,02
4	463749	ABOBRINHA, sadia, fresca, de primeira qualidade, intacta e firme, coloração uniforme, aroma e cor típicos da espécie e em perfeito estado de desenvolvimento. Sem danos que lhe alterem a conformação e a aparência. Isento de sujidades, insetos, parasitas, rachaduras, cortes, perfurações e resíduos de fertilizantes. Entrega em kg, conforme pedido, com identificação do peso.	kg	13.829	Ceasa	R\$3,91	R\$54.071,39
5	463816	ACELGA, fresca, de primeira qualidade, intacta e firme, coloração uniforme, aroma e cor típicos da espécie e em perfeito estado de desenvolvimento. Sem danos que lhe alterem a conformação e a aparência. Isento de sujidades, insetos, parasitas, rachaduras, cortes, perfurações e resíduos de fertilizantes. Entrega em unidades de aproximadamente 500 g cada, conforme pedido, com identificação do peso.	unid.	11.555	Ceasa	R\$3,91	R\$45.180,05
6	463915	AGRIÃO fresco, de primeira qualidade, intacta e firme, coloração uniforme, aroma e cor típicos da espécie e em perfeito estado de desenvolvimento. Sem danos que lhe alterem a conformação e a aparência. Isento de sujidades, insetos, parasitas, rachaduras, cortes, perfurações e resíduos de fertilizantes. Entrega em maços de aproximadamente 200 g cada, conforme pedido, com identificação do peso.	maço	6.927	Ceasa	R\$2,51	R\$17.388,77
7	463833	ALFACE fresca, de primeira qualidade, folhas íntegras, coloração uniforme, aroma e cor típicos da espécie e em perfeito estado de desenvolvimento. Sem danos que lhe alterem a conformação e a aparência. Isento de sujidades, insetos,	unid.	11.555	Ceasa	R\$2,51	R\$29.003,05
8	463938	ALHO IN NATURA, bulbo inteiro, nacional, firme e intacto, sem lesões de origem física ou mecânica, perfurações e cortes, tamanho e coloração uniformes, devendo ser bem desenvolvido. Isento de sujidades, insetos, parasitas, rachaduras, cortes e lavras, acondicionados em sacos plásticos resistentes. Entrega em kg, conforme pedido, com identificação do peso.	kg	15.895	Ceasa	R\$19,90	R\$316.310,50
9	611860	ALHO DESCASCADO REFRIGERADO, de classificação extra, ótima qualidade, grânulos, sem defeitos, sem broto e sem lesões de origem física ou mecânica. Isento de material tóxico ou suidade, livre de substância tóxica ou nociva, sem ponto de bolores, parasitas ou lavras, com aspecto, cor e cheiro próprio. Deverá atender a resolução ANVISA 23/2000 e portaria 242/1992 do ministério da agricultura. Entrega em embalagem de polietileno atóxico, resistente, hermeticamente selado, pesando 1 kg.	kg	14.056	Ceasa	R\$17,50	R\$245.980,00
10	466545	AMEIXA VERMELHA fresca, de primeira qualidade, madura, tamanho e coloração uniformes, com polpa firme e intacta. Sem danos que lhe alterem a conformação e a aparência. Isento de sujidades, insetos, parasitas, rachaduras, cortes, perfurações e resíduos de fertilizantes. Entrega em kg, conforme pedido, com identificação do peso.	kg	15.404	Ceasa	R\$9,50	R\$146.338,00
11	463760	BATATA BARRA, lisa, de primeira qualidade, intacta e firme, coloração uniforme, aroma, cor e sabor típico da espécie e em perfeito estado de desenvolvimento. Sem danos que lhe alterem a conformação e a aparência. Isento de sujidades, insetos, parasitas, lavras, rachaduras, cortes e perfurações. Entrega em maços de aproximadamente 120 g, conforme pedido, com identificação do peso.	kg	18.806	Ceasa	R\$6,50	R\$122.239,00

12	463754	BATATA COMUM, lisa, de primeira qualidade, intacta e firme, coloração uniforme, aroma, cor e sabor típico da espécie e em perfeito estado de desenvolvimento. Sem danos que lhe alterem a conformação e a aparência. Isento de sujidades, insetos, parasitas, rachaduras, cortes, perfurações e resíduos de fertilizantes. Entrega em kg, conforme pedido, com identificação do peso.	kg	24.858	Ceasa	R\$5,51	R\$136.967,58
13	463753	BATATA DOCE, lisa, de primeira qualidade, intacta e firme, coloração uniforme, aroma, cor e sabor típico da espécie e em perfeito estado de desenvolvimento. Sem danos que lhe alterem a conformação e a aparência. Isento de sujidades, insetos, parasitas, rachaduras, cortes, perfurações e resíduos de fertilizantes. Entrega em kg, conforme pedido, com identificação do peso.	kg	10.725	Ceasa	R\$4,49	R\$48.155,25
14	463764	BERNIELA, frescas de ótima qualidade, intacta e firme, coloração uniforme, aroma, cor e sabor típico da espécie e em perfeito estado de desenvolvimento. Sem danos que lhe alterem a conformação e a aparência. Isento de sujidades, insetos, parasitas, rachaduras, cortes, perfurações e resíduos de fertilizantes. Entrega em kg, conforme pedido, com identificação do peso.	kg	10.893	Ceasa	R\$3,90	R\$41.693,70
15	463767	BETERRABA, frescas de ótima qualidade, intacta e firme, coloração uniforme, aroma, cor e sabor típico da espécie e em perfeito estado de desenvolvimento. Sem danos que lhe alterem a conformação e a aparência. Isento de sujidades, insetos, parasitas, rachaduras, cortes, perfurações e resíduos de fertilizantes. Entrega em kg, conforme pedido, com identificação do peso.	kg	16.879	Ceasa	R\$5,00	R\$84.395,00
16	463937	BROCOLIS selecionado, fresco, de primeira qualidade, intacto e firme, coloração uniforme, aroma e cor típicos da espécie e em perfeito estado de desenvolvimento. Sem danos que lhe alterem a conformação e a aparência. Isento de sujidades, insetos, parasitas, rachaduras, cortes, perfurações e resíduos de fertilizantes. Entrega em unidades de aproximadamente 500 g, conforme pedido, com identificação do peso.	unid.	12.381	Ceasa	R\$5,00	R\$61.905,00
17	463761	CEBOLA, sem réstia, de primeira qualidade, com casca sã e sem rupturas, coloração uniforme, aroma, cor e sabor típico da espécie e em perfeito estado de desenvolvimento. Sem danos que lhe alterem a conformação e a aparência. Isento de sujidades, insetos, parasitas, rachaduras, cortes, perfurações e resíduos de fertilizantes. Entrega em kg, conforme pedido, com identificação do peso.	kg	22.036	Ceasa	R\$5,00	R\$110.180,00
18	463770	CENOURA, de primeira qualidade, sem folhas, sadia, firme, coloração uniforme, aroma, cor e sabor típico da espécie e em perfeito estado de desenvolvimento. Sem danos que lhe alterem a conformação e a aparência. Isento de sujidades, insetos, parasitas, rachaduras, cortes, perfurações e resíduos de fertilizantes. Entrega em kg, conforme pedido, com identificação do peso.	kg	21.840	Ceasa	R\$3,91	R\$85.394,40
19	463778	CHUCHU, de primeira qualidade, com a casca sã e sem rupturas, fresco, coloração uniforme, aroma, cor e sabor típico da espécie e em perfeito estado de desenvolvimento. Sem danos que lhe alterem a conformação e a aparência. Isento de sujidade, insetos, parasitas, lavras, rachaduras, cortes e perfurações. Entrega em kg, conforme pedido, com identificação do peso.	kg	21.840	Ceasa	R\$2,51	R\$54.818,40
20	463776	COENTRO, de primeira qualidade, folhas íntegras, firmes e intactas, sem manchas, coloração uniforme, aroma, cor e sabor típico da espécie e em perfeito estado de desenvolvimento. Sem danos que lhe alterem a conformação e a aparência. Isento de sujidade, insetos, parasitas, lavras, rachaduras, cortes e perfurações. Entrega em maços de aproximadamente 120 g, conforme pedido, com identificação do peso.	maço	9.630	Ceasa	R\$2,00	R\$19.260,00
21	481109	COUVE manteiga, de primeira qualidade, folhas íntegras, firmes e intactas, sem manchas, coloração uniforme, aroma, cor e sabor típico da espécie e em	maço	8.395	Ceasa	R\$2,00	R\$16.790,00



DIÁRIO OFICIAL DO MUNICÍPIO DE SAQUAREMA

		perfeito estado de desenvolvimento. Sem danos que lhe alterem a conformação e aparência. Isento de sujidade, insetos, parasitas, larvas, rachaduras, cortes e perfurações. Entrega em maços de aproximadamente 300 g, conforme pedido, com identificação do peso.						
22	463831	COUVE-FLORES selecionada, fresca, de primeira qualidade, íntacta e firme, coloração uniforme, aroma e cor típicos da espécie e em perfeito estado de desenvolvimento. Sem danos que lhe alterem a conformação e a aparência. Isento de sujidade, insetos, parasitas, larvas, rachaduras, cortes, perfurações e resíduos de fertilizantes. Entrega em unidades de aproximadamente 600 g, conforme pedido, com identificação do peso.	unid.	10.899	Ceasa	R\$4,95	R\$52.960,05	
23	463824	ESPINAFRE selecionado, de primeira qualidade, folhas íntegras, firmes e íntactas, sem manchas, coloração uniforme, aroma, cor e sabor típico da espécie e em perfeito estado de desenvolvimento. Sem danos que lhe alterem a conformação e aparência. Isento de sujidade, insetos, parasitas, larvas, rachaduras, cortes e perfurações. Entrega em maços de aproximadamente 500 g, conforme pedido, com identificação do peso.	maço	9.765	Ceasa	R\$2,55	R\$24.900,75	
24	451412	INHAME, de primeira qualidade, íntacto e firme, coloração uniforme, aroma, cor e sabor típico da espécie e em perfeito estado de desenvolvimento. Sem danos que lhe alterem a conformação e aparência. Isento de sujidade, insetos, parasitas, larvas, rachaduras, cortes e perfurações. Entrega em kg, conforme pedido, com identificação do peso.	kg	12.526	Ceasa	R\$4,05	R\$50.736,40	
25	463790	JILÓ, de primeira qualidade, íntacto e firme, coloração uniforme, aroma, cor e sabor típico da espécie e em perfeito estado de desenvolvimento. Sem danos que lhe alterem a conformação e aparência. Isento de sujidade, insetos, parasitas, larvas, rachaduras, cortes e perfurações. Entrega em kg, conforme pedido, com identificação do peso.	kg	9.403	Ceasa	R\$6,00	R\$56.418,00	
26	464363	LARANJA PÉRA, fresca, de primeira qualidade, íntacta e firme, coloração uniforme, aroma, cor e sabor típico da espécie e em perfeito estado de desenvolvimento. Sem danos que lhe alterem a conformação e aparência. Isento de sujidade, insetos, parasitas, larvas, rachaduras, cortes e perfurações. Entrega em kg, conforme pedido, com identificação do peso.	kg	30.531	Ceasa	R\$3,50	R\$106.858,50	
27	464368	LIMÃO tipo UGALI, fresco, de primeira qualidade, com polpa firme e íntacta, coloração uniforme, aroma, cor e sabor típico da espécie e em perfeito estado de desenvolvimento. Sem danos que lhe alterem a conformação e aparência. Isento de sujidade, insetos, parasitas, larvas, rachaduras, cortes e perfurações. Entrega em kg, conforme pedido, com identificação do peso.	kg	6.991	Ceasa	R\$4,55	R\$29.989,05	
28	464400	MAÇÃ nacional, espécie vermelha, íntacta e firme, coloração uniforme, aroma, cor e sabor típico da espécie e em perfeito estado de desenvolvimento. Sem danos que lhe alterem a conformação e aparência. Isento de sujidade, insetos, parasitas, larvas, rachaduras, cortes e perfurações. Entrega em kg, conforme pedido, com identificação do peso.	kg	30.531	Ceasa	R\$6,50	R\$198.451,50	
29	464405	MAMÃO formosa, de primeira qualidade, íntacto e firme, coloração uniforme, aroma, cor e sabor típico da espécie e em perfeito estado de desenvolvimento. Sem danos que lhe alterem a conformação e aparência. Isento de sujidade, insetos, parasitas, larvas, rachaduras, cortes e perfurações. Entrega em kg, conforme pedido, com identificação do peso.	kg	30.531	Ceasa	R\$3,85	R\$117.544,35	
30	464406	MANGA tipo BOA, de primeira qualidade, íntacta e firme, coloração uniforme, aroma, cor e sabor típico da espécie e em perfeito estado de desenvolvimento. Sem danos que lhe alterem a conformação e aparência. Isento de sujidade, insetos, parasitas, larvas, rachaduras, cortes e perfurações. Entrega em kg, conforme pedido, com identificação do peso.	kg	30.531	Ceasa	R\$4,55	R\$138.916,05	

31	464418	MELANCIA, redonda, grávida de primeira qualidade, íntacta e firme, coloração uniforme, aroma, cor e sabor típico da espécie e em perfeito estado de desenvolvimento. Sem danos que lhe alterem a conformação e aparência. Isento de sujidade, insetos, parasitas, larvas, rachaduras, cortes e perfurações. Entrega em kg, conforme pedido, com identificação do peso.	kg	30.531	Ceasa	R\$2,50	R\$88.538,90	
32	464422	MELÃO amarelo, de primeira qualidade, íntacto e firme, coloração uniforme, aroma, cor e sabor típico da espécie e em perfeito estado de desenvolvimento. Sem danos que lhe alterem a conformação e aparência. Isento de sujidade, insetos, parasitas, larvas, rachaduras, cortes e perfurações. Entrega em kg, conforme pedido, com identificação do peso.	kg	20.223	Ceasa	R\$6,05	R\$122.349,15	
33	463797	MILHO VERDE, in natura, de primeira qualidade, sem palha, coloração uniforme, aroma, cor e sabor típico da espécie e em perfeito estado de desenvolvimento. Sem danos que lhe alterem a conformação e aparência. Isento de sujidade, insetos, parasitas, larvas, rachaduras, cortes e perfurações. Entrega em embalagens de 1kg, espigas íntegras, limpas e em boas condições de conservação, conforme pedido, com identificação do peso.	kg	47.787	Ceasa	R\$5,05	R\$241.324,35	
34	464328	MORANGO, in natura fresco, de primeira qualidade, tamanho e coloração uniforme, aroma, cor e sabor típico da espécie e em perfeito estado de desenvolvimento. Com polpa firme e íntacta, sem danos físicos e mecânicos oriundos do manuseio e transporte. Livre de sujidades, parasitas, larvas e resíduos de fertilizantes. Embalagem plástica atóxica, resistentes, rotulados conforme legislação vigente. Entrega em embalagens contendo peso líquido de 250g, conforme pedido, com identificação do peso.	un	25.424	Ceasa	R\$5,05	R\$128.391,20	
35	446825	ÓVO DE CODORNA, de primeira qualidade, fresco, casca firme e homogênea, liso, limpo, sem rachadura, peso mínimo de 10 (dez) g por unidade, isento de aditivos ou substâncias estranhas ao produto que sejam impróprias ao consumo e que alterem suas características naturais (físicas, químicas e organolépticas), inspeccionadas pelo ministério da agricultura, acomodadas em caixas, validade mínima de 15 dias. Entrega em embalagens contendo 30 unidades, conforme pedido. Rotulagem de acordo com a legislação vigente.	un	21.041	Sol Nascente	R\$4,35	R\$91.528,35	
36	446826	ÓVO DE CODORNA EM CONSERVA, ingredientes: ovo de codorna, água, sal e vinagre. Embalagem plástica íntegra de 1,5 kg peso elevado 1 kg, com peso mínimo de 10 (dez) g a unidade, resfriado entre 0° e 6 °C. Validade mínima de 20 dias. Rotulagem de acordo com a legislação vigente.	un	5.301	Ceasa	R\$25,05	R\$132.790,05	
37	465777	ÓVOS brancos de galinha, tamanho grande, de primeira qualidade, frescos, isento de aditivos ou substâncias estranhas ao produto que sejam impróprias ao consumo e que alterem suas características naturais (físicas, químicas e organolépticas), inspeccionadas pelo ministério da agricultura, acomodadas em embalagem de 12 unidades.	un	82.572	Manriqueira	R\$6,50	R\$536.718,00	
38	464425	PÉRA WILLIAMS, de primeira qualidade, íntacta e firme, coloração uniforme, aroma, cor e sabor típico da espécie e em perfeito estado de desenvolvimento. Sem danos que lhe alterem a conformação e aparência. Isento de sujidade, insetos, parasitas, larvas, rachaduras, cortes e perfurações. Entrega em kg, conforme pedido, com identificação do peso.	kg	30.531	Ceasa	R\$7,50	R\$228.982,50	
39	463808	PIMENTÃO VERDE, fresco, de primeira qualidade, íntacto e firme, coloração uniforme, aroma, cor e sabor típico da espécie e em perfeito estado de desenvolvimento. Sem danos que lhe alterem a conformação e aparência. Isento de sujidade, insetos, parasitas, larvas, rachaduras, cortes e perfurações. Entrega em kg, conforme pedido, com identificação do peso.	kg	2.151	Ceasa	R\$4,05	R\$8.711,55	
40	463792	QUIABO, liso de boa qualidade, de primeira qualidade, íntacto e firme, coloração uniforme, aroma, cor e sabor típico da espécie e em	kg	18.623	Ceasa	R\$6,00	R\$111.738,00	

		perfeito estado de desenvolvimento. Sem danos que lhe alterem a conformação e aparência. Isento de sujidade, insetos, parasitas, larvas, rachaduras, cortes e perfurações. Entrega em kg, conforme pedido, com identificação do peso.						
41	463799	RABANETE, de primeira qualidade, raiz firme, íntacto e firme, coloração uniforme, aroma, cor e sabor típico da espécie e em perfeito estado de desenvolvimento. Sem danos que lhe alterem a conformação e aparência. Isento de sujidade, insetos, parasitas, larvas, rachaduras, cortes e perfurações. Entrega em kg, conforme pedido, com identificação do peso.	kg	2.151	Ceasa	R\$6,00	R\$12.906,00	
42	463839	REPOLHO verde liso, fresco, de primeira qualidade, íntacto e firme, coloração uniforme, aroma, cor e sabor típico da espécie e em perfeito estado de desenvolvimento. Sem danos que lhe alterem a conformação e aparência. Isento de sujidade, insetos, parasitas, larvas, rachaduras, cortes e perfurações. Entrega em kg, conforme pedido, com identificação do peso.	kg	9.765	Ceasa	R\$2,50	R\$24.412,50	
43	463826	RÚCULA selecionada, de primeira qualidade, folhas íntegras, firmes e íntactas, sem manchas e fungos, sem traço de descoloração ou manchas, aroma, cor e sabor típico da espécie e em perfeito estado de desenvolvimento. Sem danos que lhe alterem a conformação e aparência. Isento de sujidade, insetos, parasitas, larvas, rachaduras, cortes e perfurações. Transportadas em sacos plásticos transparentes de primeiro uso. Entrega em maços de aproximadamente 200 g, conforme pedido, com identificação do peso.	maço	11.440	Ceasa	R\$1,90	R\$21.736,00	
44	463882	SALSA E CEBOLINHA selecionadas, de primeira qualidade, folhas íntegras, firmes e íntactas, sem manchas e fungos, sem traço de descoloração ou manchas, aroma, cor e sabor típico da espécie e em perfeito estado de desenvolvimento. Sem danos que lhe alterem a conformação e aparência. Isento de sujidade, insetos, parasitas, larvas, rachaduras, cortes e perfurações. Entrega em maços de aproximadamente 175 g, conforme pedido, com identificação do peso.	maço	24.201	Ceasa	R\$1,90	R\$46.182,90	
45	461106	TOMATE, aspecto globoso, cor vermelha, de primeira qualidade, de polpa firme e íntacta, coloração uniforme, aroma, cor e sabor típico da espécie e em perfeito estado de desenvolvimento. Sem danos que lhe alterem a conformação e aparência. Isento de sujidade, insetos, parasitas, larvas, rachaduras, cortes e perfurações. Entrega em kg, conforme pedido, com identificação do peso.	kg	30.451	Ceasa	R\$4,90	R\$149.209,50	
46	464365	UVA THOMPSON, sem semente, de primeira qualidade, com polpa e casca firmes e íntactas, sem manchas, coloração uniforme, aroma, cor e sabor típico da espécie e em perfeito estado de desenvolvimento. Sem danos que lhe alterem a conformação e aparência. Isento de sujidade, insetos, parasitas, larvas, rachaduras, cortes e perfurações. Entrega em kg, conforme pedido, com identificação do peso.	un	2.023	Ceasa	R\$11,85	R\$23.972,55	
47	463794	VAGEM selecionada, fresca, de primeira qualidade, íntacta e firme, coloração uniforme, aroma, cor e sabor típico da espécie e em perfeito estado de desenvolvimento. Sem danos que lhe alterem a conformação e aparência. Isento de sujidade, insetos, parasitas, larvas, rachaduras, cortes e perfurações. Entrega em kg, conforme pedido, com identificação do peso.	kg	13.483	Ceasa	R\$11,09	R\$149.526,47	

Valor Total: R\$ 4.796.928,13 (quatro milhões, setecentos e noventa e seis mil, novecentos e oito reais e treze centavos).



DIÁRIO OFICIAL DO MUNICÍPIO DE SAQUAREMA

GRUPO 02 - NÃO PERECÍVEIS						
Item	Código	Descrição (Conforme Termo de Referência)	U.M.	Quant. Total	Marca/Modelo	Valor Unit. Valor Total
58	240574	BISCOITO DE POLVILHO, sem leite e sem glúten, sem adição de conservantes e gordura trans. Embalagem de polietileno atóxico e resistente, rotulado conforme legislação vigente. Contém peso líquido de aproximadamente 100g e validade mínima de 06 meses na data da entrega.	kg	101.156	Cassini	R\$2,99 R\$302.456,44
48	603269	ACÚCAR cristal, de 1ª qualidade, embalagem em sacos plásticos íntegros, hermeticamente fechados contendo 1kg. A embalagem deverá conter externamente os dados de identificação, procedência, informação nutricional, número de lote, data de validade e quantidade	kg	26.314	Guarani	R\$3,59 R\$94.487,26
59	463532	CACAU EM PÓ instantâneo, ingrediente: 100% cacau, sem adição de açúcar, pacote de 200 g, em polietileno atóxico, transparente, resistente, acondicionado em caixa de papelão com data de fabricação, informações nutricionais e prazo de validade de, no mínimo, 3 meses a contar da data da entrega.	kg	10.667	Qualitox	R\$8,90 R\$94.936,30
60	463584	CAFÉ EM PÓ, tipo 1, tradicional, torrado e moído, com, no máximo, 5% de umidade, certificado de alto grau de pureza ABIC ou Certificação Similar que apresente características de qualidade equivalentes habilitado pela REGULAMINADA ou INMETRO, acondicionado em embalagem de 500 g de polietileno resistente, atóxica, tipo almofada ou a vácuo, identificação na embalagem (rotulo) dos ingredientes, valor nutricional, peso, fornecedor, data de fabricação e validade mínima de 3 meses a contar da data de entrega, isento de sujidades, parasitas, larvas e material estranho.	kg	7.168	Evolva	R\$12,90 R\$92.467,20
61	463873	CANELA EM PAU, obtida da casca de espécies vegetais genuínas: grãos albos e limpos, de coloração parda amarelada ou marrom claro, com aspecto cheiro aromático e sabor próprio, livre de sujidades e materiais estranhos a sua espécie, acondicionado em saco plástico transparente, atóxico. Embalagem com 20g.	kg	3.428	Supra	R\$2,90 R\$9.841,20
62	463872	CANELA EM PÓ fina, homogênea, obtida da casca de espécies vegetais genuínas, de coloração parda amarelada ou marrom claro, com aspecto cheiro aromático e sabor próprio, livre de sujidades e materiais estranhos a sua espécie, acondicionado em saco plástico, atóxico.	kg	12.396	Supra	R\$2,90 R\$35.948,40
63	459072	CANJICUM de milho, amarelo, puro, sem corante e conservantes, acondicionado em embalagem plástica íntegra, resistente, contendo informação nutricional, data de validade mínima de 6 meses após a entrega. Embalagem de 500g.	kg	7.081	Rosa	R\$3,20 R\$22.659,20
64	421669	COCO RALADO PURO sem açúcar, parcialmente desidratado; obtido por processo tecnológico adequado; com unidade máxima de 4% pip e líquidos entre 35% a 60%; isento de impurezas, sujidades e traço; embalado em pacote de 100 g.	kg	10.041	Coococa	R\$3,99 R\$40.061,59
65	463891	COMINHO MOÍDO, aspecto de pó homogêneo e fino, cor verde-ardósia, aromático, sabor próprio. Sem pirritas. Ausência de matérias prejudiciais à saúde humana. Acondicionado em saco de polietileno, íntegro, resistente, hermeticamente fechado e rotulado conforme legislação vigente. Contém peso líquido de 10g e validade mínima de 06 meses na data da entrega.	kg	8.925	Supra	R\$1,90 R\$16.957,50
66	446533	CREME DE LEITE, UHT, homogeneizado, que seja produzido a partir de creme de leite, leite em pó, espessante, estabilizantes, sem glúten, com mínimo de 17% de gordura. Embalagem longa vida de 1kg, resistente, não amassada, não estufada. A embalagem deve conter data de fabricação, data de validade e número do lote. Validade de 12 meses a contar da data da entrega.	Unid.	10.129	Aucora	R\$11,90 R\$120.535,10
67	463893	CURCUMA, aspecto de pó fino homogêneo, cor pardo-avermelhada, cheiro forte e agradável e sabor próprio. Óxido de zinco, secos e moídos, isento de sujidades e matérias estranhas. Acondicionado em saco de polietileno, íntegro, resistente, hermeticamente fechado e rotulado conforme legislação vigente. Contém peso líquido de 15g e validade mínima de 06 meses na data da entrega.	kg	5.949	Supra	R\$2,54 R\$15.110,46
68	459670	EXTRATO DE TOMATE concentrado, resultado da concentração da polpa de frutos maduros com aspecto de massa mole, cor vermelha, envasado e recebido tratamento térmico adequado, ausência de sujidades, parasitas e larvas. Composto exclusivamente pelos seguintes ingredientes: tomate, açúcar e sal. Não contém glúten. Acondicionado em embalagem plástica de 300g. A embalagem deve conter data de validade, identificação da marca, número do lote, procedência, composição com validade mínima de 06 meses a partir da data de entrega na unidade.	unid.	35.872	Coococa	R\$2,25 R\$80.712,00
69	459816	FARINHA DE MANDIOCA, de 1ª qualidade, com registro no ministério competente, embalagem de 1 kg. Acondicionado em externamente os dados de identificação, procedência, informação nutricional, número do lote e data de validade. O produto deverá apresentar validade mínima de 06 meses a partir da data de entrega na unidade.	kg	9.998	Rosa	R\$3,50 R\$34.993,00
70	465332	FARINHA DE TRIGO especial tipo 1, SEM FERMENTO, enriquecida com ferro e ácido fólico, obtida a partir de cereal limpo, desgranado, alveo, isento de matéria terrosa e em perfeito estado de conservação, sem unidade ou ranço, isenta de sujidades ou mofo. Embalagem de 1 kg. O produto deverá apresentar validade mínima de 06 meses a partir da data de entrega na unidade.	kg	10.308	Real	R\$3,73 R\$38.448,04
71	464553	FELIJO CARIOCA, tipo 1, 1ª natureza, de primeira qualidade, grãos novos, íntegros e saudáveis, sem defeitos e quebraduras, isento de quaisquer materiais estranhos, sem danos físicos ou mecânicos, com certificado de classificação, acondicionado em sacos plásticos transparentes atóxicos de 1 kg. A embalagem deve apresentar dados de identificação, procedência, informação nutricional, número do lote e data de validade. O produto deverá apresentar validade mínima de 06 meses a partir da data de entrega na unidade.	kg	6.858	Nota 10	R\$4,49 R\$30.792,42
72	464552	FELIJO PRETO, tipo 1, 1ª natureza, novo, constituído de grãos íntegros e saudáveis, com unidade permitida em lei, isento de material terroso, sujidades e mistura de outras espécies, acondicionado em pacote de 1 kg e embalagem plástica resistente. Acondicionado em externamente os dados de identificação, procedência, informação nutricional, número do lote e data de validade. O produto deverá apresentar validade mínima de 06 meses a partir da data de entrega na unidade.	kg	62.335	Nota 10	R\$4,49 R\$279.884,15
73	464558	FELIJO VERMELHO, tipo 1, 1ª natureza, constituído de grãos da mesma coloração, novos, íntegros, sem defeitos, isento de material terroso e sujidades e mistura de outras variedades e espécies. Embalagem de 1 kg em sacos plásticos transparentes e atóxicos, limpos, não visados, resistentes que garantam a integridade do produto até o momento do consumo acondicionado em fardos lacrados. O produto deverá apresentar validade mínima de 06 meses a partir da data de entrega na unidade. A embalagem deve conter externamente os dados de identificação e procedência, informação nutricional, número do lote, data de validade, quantidade do produto.	kg	6.858	Rosa	R\$6,90 R\$47.320,20
74	459586	FERMENTO EM PÓ, químico, seco, pó fino, homogêneo, coloração branca. Isento de unidade e sujidades. Embalagem plástica com lampa, conter dados do produto: identificação, procedência, ingredientes, informações nutricionais, lote, gramatura, data de fabricação e vencimento. Validade mínima de 6 (seis) meses a contar da data de entrega. Embalagem com 100g.	unid.	4.540	Dona Berta	R\$3,49 R\$15.844,00
51	458904	ARROZ branco, grão (agulhinha), tipo 1, extra, grão longo e fino, contendo no mínimo 90% de grãos íntegros com no máximo 14% de umidade, com embalagem de 5kg, em sacos plásticos transparentes e atóxicos, limpos, não visados e resistentes, que garantam a integridade do produto até o momento do consumo. Acondicionado em externamente os dados de identificação, procedência, informação nutricional, número do lote e data de validade. O produto deverá apresentar validade mínima de 06 meses a partir da data de entrega na unidade.	kg	32.533	Vera	R\$22,90 R\$745.005,70
49	307147	AGUA DE COCO, água de coco 1ª natureza, 100% natural, retirada diariamente do fruto devidamente higienizado e resfriado, com boa apresentação, acondicionada em embalagem do tipo Tetra Pak longa vida contendo 200ml. Prazo de validade 3 dias após aberto. Apresentando rotulagem de acordo com a legislação vigente.	unid.	72.792	Mais Coco	R\$1,90 R\$131.007,60
50	307147	AGUA DE COCO, água de coco 1ª natureza, 100% natural, retirada diariamente do fruto devidamente higienizado e resfriado, com boa apresentação, acondicionada em embalagem do tipo Tetra Pak longa vida contendo 1L. Prazo de validade 3 dias após aberto. Apresentando rotulagem de acordo com a legislação vigente.	unid.	15.545	Mais Coco	R\$4,99 R\$77.569,55
52	445966	ATUM SÓLIDO EM ÓLEO, preparado com peixe fresco, limpo, conservado em óleo comestível, sem conservantes e sem glúten, com aspectos de cor, cheiro e sabor próprios. Isento de ferrugem e danos físicos, sujidades, parasitos e larvas, sem danos físicos e mecânicos oriundos de manuseio e transporte, acondicionado em lata com 120g. Rotulagem de acordo com a legislação vigente.	unid.	48.711	Naudava	R\$4,99 R\$243.067,89
53	460501	AVEIA EM FLOCOS FINOS, 100% natural, sem glúten, sem aditivos ou conservantes, lacte de segurança, dados de identificação, marca do fabricante, data de fabricação, prazo de validade. Embalagem contendo 450g. O produto deverá apresentar validade mínima de 12 meses a partir da data de entrega na unidade.	kg	12.502	Ógã	R\$6,90 R\$86.263,80
54	463996	AZEITE DE OLIVA extravirgem, não contendo glúten, com nível de acidez máxima de 0,5%, acondicionado em embalagem de vidro contendo 500 ml, com identificação no rótulo de data de fabricação e prazo de validade, informação dos ingredientes e composição nutricional, validade mínima de 12 meses, a contar da data de entrega.	unid.	14.324	Sesabão	R\$17,90 R\$256.399,60
55	463707	BATATA PALHA, batata palha, longa, seca e crocante, sem gordura trans. Deve conter no rótulo informações sobre conservação: Composição: batata, gordura vegetal e sal. Embalagem de boa qualidade, contendo rótulo com as informações nutricionais. Pacote de 1 kg.	kg	7.463	Predelta	R\$19,90 R\$149.493,70
56	232930	BISCOITO SALGADO, tipo CREAM CRACKER, consistência crocante, sem corantes artificiais, embalagem plástica atóxica, embalagem íntegra de 150g, com validade descrita em sua embalagem. O produto deverá apresentar validade mínima de 06 meses a partir da data de entrega na unidade.	kg	33.569	Maldão	R\$3,40 R\$114.155,81
57	404254	BISCOITO DOCE, tipo ROSQUINHA, sabores, deve apresentar íntegro, com sabor e odor agradável. Embalagem em polietileno atóxico, resistente, rotulado conforme legislação vigente. Contém peso líquido de 500g e validade mínima de 06 meses na data da entrega.	kg	25.398	Rancheiro	R\$3,70 R\$93.972,60



DIÁRIO OFICIAL DO MUNICÍPIO DE SAQUAREMA

75	463904	FOUHA DE LOURO desidratado, constituído de folhas sãs, limpas e secas, livre de bolor. Ausência de matérias prejudiciais à saúde humana, abrangendo insetos, outros animais, parasitos, excrementos de insetos e/ou de outros animais, objetos rígidos, pontagudos ou cortantes. Acondicionado em saco de polietileno, íntegro, resistente, hermeticamente fechado e rotulado conforme legislação vigente. Contendo peso líquido de 3g e validade mínima de 06 meses na data de entrega.	unid.	16.830	Supra	R\$2,20	R\$43.626,00
76	470688	FUBA mimoso de milho, produto obtido pela moagem do grão de milho, descompactado, ou não, deverão ser fabricadas a partir de matérias primas sãs e limpas, isentas de matérias tóxicas e parasitos. Não poderão estar úmidos ou rançosos, com umidade máxima de 15 % pip, com açidez máxima de 5% pip, com no mínimo de 75% de proteína. Com o rendimento mínimo após o cozimento de 2,5 vezes a mais do peso antes da cocção. Embalagem de 1 kg. Acondicionado em externamente os dados de identificação, procedência, informação nutricional, número do lote e data de validade. O produto deverá apresentar validade mínima de 06 meses a partir da data de entrega na unidade.	kg	3.570	Rosa	R\$2,40	R\$8.568,00
77	446019	LEITE DE VACA EM PÓ, integral, instantâneo e de 1ª qualidade. Constituído exclusivamente por leite integral, vitaminas e minerais, sem adição de açúcar e aditivos alimentares. Acondicionado em embalagem hermeticamente fechada, empalhavel, políester metalizado, resistente e impermeável. Embalagem contendo 400g. Deve conter na embalagem externamente os dados de identificação, procedência, informações nutricionais, número do lote, quantidade do produto, número do registro no Ministério da Agricultura. Validade mínima de 10 meses a partir da data de entrega.	unid.	33.014	Pontual	R\$9,75	R\$321.886,50
78	445995	LEITE INTEGRAL, TIPO LONGA VIDA, tratado termicamente pelo sistema UAT (Ultra Alta Temperatura) com ausência total de bactérias e antibióticos e sem adição de água. Atendendo as características sensoriais exigidas pelo regulamento técnico de identidade e qualidade de produtos lácteos do MAPA; aspecto líquido, cor branca, odor e sabor característicos, sem sabores nem odores estranhos e as seguintes características físico-químicas para o leite integral. Envasado em caixa laranja de 1l (um) litro, rotulado conforme a legislação vigente e validade mínima de 03 meses na data de entrega.	unid.	100.008		R\$4,50	R\$450.036,00
79	458955	MACARRÃO formato espaguete, massa alimentícia tipo seca (ra macaronada), semolina com ovos, cor amarela, obtida pelo amassamento da farinha de trigo especial, ovos, água e demais substâncias permitidas, isenta de corantes artificiais, sujidades e parasitas, admitindo unidade máxima de 13 %. Acondicionado em saco plástico transparente, atóxico com 1 kg. Acondicionado em externamente os dados de identificação, procedência, informação nutricional, número do lote e data de validade. O produto deverá apresentar validade mínima de 06 meses a partir da data de entrega na unidade.	kg	20.089	Cadone	R\$4,49	R\$90.199,61
80	459980	MACARRÃO formato parafuso, massa alimentícia tipo seca (ra macaronada), semolina com ovos, cor amarela, obtida pelo amassamento da farinha de trigo especial, ovos, água e demais substâncias permitidas, isenta de corantes artificiais, sujidades e parasitas, admitindo unidade máxima de 13 %. Acondicionado em saco plástico transparente, atóxico com 1 kg. Acondicionado em externamente os dados de identificação, procedência, informação nutricional, número do lote e data de validade. O produto deverá apresentar validade mínima de 06 meses a partir da data de entrega na unidade.	kg	20.089	Cadone	R\$4,49	R\$90.199,61

81	348183	MILHO DE CANICA BRANCA, de primeira qualidade, beneficiado, polido, limpo; isento de sujidades, parasitas e larvas; admitindo unidade máxima de 14% por peso; acondicionado em saco plástico transparente, atóxico, com peso de 500 gts.	unid.	1.622	Rosa	R\$3,99	R\$6.471,78
82	462824	MILHO VERDE ENLATADO, em conserva, apresentando registro em órgão competente, com aspectos de cor, sabor e odor característicos, isento de impurezas. Embalagem isenta de ferugem, sujidades, parasitos e larvas, sem danos físicos e mecânicos oriundos de manuseio e transporte. Deve estar acondicionado em lata com 200g. Apresentando prazo de validade mínimo de 06 meses a partir da data de entrega.	unid.	44.925	Quero	R\$3,30	R\$148.252,50
83	441803	MISTURA FRONTO PARA BOLO, feita com farinha de trigo enriquecida com ferro e ácido fólico. Nos sabores baunilha, chocolate e coco. Acondicionada em embalagem de plástico, íntegra, atóxica, resistente, vedada hermeticamente, limpa e contendo 450g, apresentando na parte externa os dados de identificação, procedência, informações nutricionais, número de lote, quantidade do produto. O produto deverá apresentar validade mínima de 06 (seis) meses a partir da data de entrega na unidade.	unid.	17.319	Dona Benta	R\$3,30	R\$57.152,70
84	416865	ÓLEO de soja, em embalagem plástica, resistente e transparente, contendo 500ml, com validade descrita na sua embalagem. Validade mínima de 10 meses a partir da data de entrega.	unid.	21.725	Vitaly	R\$4,90	R\$106.452,50
85	463916	OREGANO desidratado, constituído de folhas sãs, limpas e secas, livre de bolor. Ausência de matérias prejudiciais à saúde humana, abrangendo insetos, outros animais, parasitos, excrementos de insetos e/ou de outros animais, objetos rígidos, pontagudos ou cortantes. Acondicionado em saco de polietileno, íntegro, resistente, hermeticamente fechado e rotulado conforme legislação vigente. Contendo peso líquido de 100g e validade mínima de 06 meses na data de entrega.	unid.	9.191	Supra	R\$4,90	R\$45.035,90
86	460386	PÃO DOCE CANECA, tipo hot dog, peso de 50g cada unidade, preparado a partir de matérias-primas sãs, de primeira qualidade, isentas de matéria tóxica e parasitas e em perfeito estado de conservação. Superfície lisa, macia, não quebradiça, com odor e sabor característicos sem a adição de gordura trans, faveles e de corantes de qualquer natureza em sua confecção. Isento de fungos, parasita, sujidades, larvas e material estranho. Acondicionado em embalagem de polietileno resistente e atóxico com 10 unidades cada, rotulado conforme legislação vigente e validade mínima de 10 dias na data de entrega.	unid.	52.319	Da Casa	R\$5,80	R\$303.450,20
87	460401	PÃO DE FORMA, composto de farinha de trigo enriquecida com ferro e ácido fólico, açúcar, óleo de soja, sal, glúten, sal hipossódico, conservantes, propionato de cálcio e ácido ascórbico. Superfície lisa, macia, não quebradiça e isento de sujidades, parasitas e outros. Embalagem de polietileno atóxico e resistente, rotulado conforme legislação vigente. Contendo peso líquido de aproximadamente 400g e validade mínima de 50 dias a partir da data de entrega.	unid.	51.344	Roma	R\$8,08	R\$414.859,52
88	448219	SAL refinado iodado, embalagem plástica, resistente e transparente de 1 kg, com a validade descrita na sua embalagem. O produto deverá apresentar validade mínima de 06 meses a partir da data de entrega.	kg	10.947	Rosa	R\$1,30	R\$14.231,10

89	464756	SUCO DE FRUTA, sabores diversos, apresentando ingredientes mínimos: água, polpa ou suco concentrado, e demais ingredientes, desde que permitidos por legislação e que não descaracterizem o produto, os quais deverão ser declarados. Embalagem do tipo Tetra Pak longa vida de 200 ml. Deverá estar rotulado conforme legislação vigente.	unid.	108.780	Tal	R\$3,58	R\$389.432,40
90	442811	SUCO DE FRUTA INTEGRAL, sabores diversos, apresentando ingredientes mínimos: água, polpa ou suco concentrado, e demais ingredientes, desde que permitidos por legislação e que não descaracterizem o produto, os quais deverão ser declarados. Deve ser isento de açúcar, corantes artificiais, edulcorantes artificiais e/ou naturais, aromatizantes sintéticos idênticos ao natural e aromatizantes artificiais. Bebida pronta para o consumo. Sem necessidade de conservar sob refrigeração. Embalagem do tipo Tetra Pak longa vida de 200 ml. Deverá estar rotulado conforme legislação vigente.	unid.	108.780	Uccou Essi	R\$3,82	R\$415.539,60
91	468402	SUCO concentrado líquido para refresco de fruta. Sabor de CAJU, contendo suco concentrado natural da fruta e aroma natural da fruta, sem necessidade de refrigeração antes de aberto, com diluição de 1x8, acondicionado em garrafas plásticas resistentes de 1 litro cada, com validade de 01 ano. O produto não deverá conter corantes, deverá apresentar as características organolépticas próprias da matéria prima de sua origem. Rotulo com informação nutricional de acordo com a porção especificada, dados do fabricante, prazo de validade e lote. Validade mínima de 03 dias a partir da data de entrega.	unid.	27.213	Bela Ischia	R\$8,28	R\$225.323,84
89	464756	SUCO DE FRUTA, sabores diversos, apresentando ingredientes mínimos: água, polpa ou suco concentrado, e demais ingredientes, desde que permitidos por legislação e que não descaracterizem o produto, os quais deverão ser declarados. Embalagem do tipo Tetra Pak longa vida de 200 ml. Deverá estar rotulado conforme legislação vigente.	unid.	108.780	Tal	R\$3,58	R\$389.432,40
90	442811	SUCO DE FRUTA INTEGRAL, sabores diversos, apresentando ingredientes mínimos: água, polpa ou suco concentrado, e demais ingredientes, desde que permitidos por legislação e que não descaracterizem o produto, os quais deverão ser declarados. Deve ser isento de açúcar, corantes artificiais, edulcorantes artificiais e/ou naturais, aromatizantes sintéticos idênticos ao natural e aromatizantes artificiais. Bebida pronta para o consumo. Sem necessidade de conservar sob refrigeração. Embalagem do tipo Tetra Pak longa vida de 200 ml. Deverá estar rotulado conforme legislação vigente.	unid.	108.780	Uccou Essi	R\$3,82	R\$415.539,60
91	468402	SUCO concentrado líquido para refresco de fruta. Sabor de CAJU, contendo suco concentrado natural da fruta e aroma natural da fruta, sem necessidade de refrigeração antes de aberto, com diluição de 1x8, acondicionado em garrafas plásticas resistentes de 1 litro cada, com validade de 01 ano. O produto não deverá conter corantes, deverá apresentar as características organolépticas próprias da matéria prima de sua origem. Rotulo com informação nutricional de acordo com a porção especificada, dados do fabricante, prazo de validade e lote. Validade mínima de 03 dias a partir da data de entrega.	unid.	27.213	Bela Ischia	R\$8,28	R\$225.323,84



DIÁRIO OFICIAL DO MUNICÍPIO DE SAQUAREMA

		de água ou sólidos solúveis, por processamento tecnológico adequado e submetido a tratamento de pasteurização que assegure sua apresentação e conservação, com aspecto, cor, cheiro e sabor próprios. Deve apresentar registro no Ministério da Agricultura. Embalagem contendo 1,5 L, apresentando rótulo conforme a legislação vigente e validade de no mínimo 06 meses a contar da data de entrega.							
97	217096	VINAGRE de álcool, em garrafa de 750ml. Embalagem plástica, resistente e transparente, com validade descrita em sua embalagem. O produto deverá apresentar validade mínima de 6 meses a partir da data de entrega na unidade.	unid.	6.389	Único	R\$3,75	R\$23.958,75		

Valor Total: R\$ 7.666.715,18 (Sete milhões, seiscentos e sessenta e seis mil, setecentos e quinze reais e dezoito centavos).

Valor Total Geral: R\$ 12.463.643,31 (doze milhões, quatrocentos e sessenta e três mil, seiscentos e quarenta e três reais e trinta e um centavos).

Saquarema, 24 de julho de 2024.

Thais Oliveira de Sousa Amorim
Secretária Municipal de Educação, Cultura, Inclusão, Ciência e Tecnologia.

*Omitido do Diário Oficial do Município de Saquarema nº 1496, de 26 de julho de 2024.

**ATA DE REGISTRO DE PREÇOS
Nº 031/2024
DO PREGÃO ELETRÔNICO
Nº 90013/2024**

Processo Administrativo nº 1.336/2024.
Objeto: Registro de preços para eventual fornecimento de gêneros alimentícios, conforme condições, quantidades, exigências e estimativas, estabelecidas neste Termo de Referência para compor a merenda Escolar das Unidades de Ensino – Creche, Pré-Escolar, Ensino Fundamental e EJA – durante o ano de 2024 do Município de Saquarema/RJ.

Contratado: Os preços, as quantidades, o fornecedor e as especificações dos materiais registrados nesta Ata, encontram-se indicados na tabela abaixo:

Item	Código CATMAT/ CATSER	Descrição (conforme Termo de Referência)	U.M	Quant. Total	Marca/ Modelo	Valor Unit.	Valor Total
99	447220	CHARQUEIROS tipo patinho, cortada em cubos pequenos, em natura, congelada, sem gordura, sem pele e sem sebo. Com aspecto, cor e cheiro característicos. Livre de parasitas, micróbios e qualquer substância nociva. Embalagem intacta de polietileno transparente e atóxica, rotulada conforme legislação vigente com identificação do tipo de carne e carimbo de inspeção estadual ou federal. Apresentar em anexo à proposta, documentos que comprovem a inspeção sanitária dos produtos fornecidos de acordo com a legislação vigente. Embalagem contendo peso líquido de 01 kg e validade mínima de 03 meses na data da entrega.	kg	10.847	Fibral	R\$10,00	R\$108.470,00

99	447441	CARNE BOVINA, LAGARTO PLANO, em peça inteira, in natura, congelada, com no máximo 10% de sebo e gordura. Com aspecto, cor e cheiro característicos. Livre de parasitas, micróbios e qualquer substância nociva. Embalagem intacta de polietileno transparente e atóxica, rotulada conforme legislação vigente com identificação do tipo de carne e carimbo de inspeção estadual ou federal. Apresentar em anexo à proposta, documentos que comprovem a inspeção sanitária dos produtos fornecidos de acordo com a legislação vigente. Embalagem contendo peso líquido entre 03 e 05 kg e validade mínima de 03 meses na data de entrega.	kg	24.963	Calafate	R\$20,50	R\$511.741,50
100	447441	CARNE BOVINA, LAGARTO REDONDO, em peça inteira, in natura, congelada, com no máximo 10% de sebo e gordura. Com aspecto, cor e cheiro característicos. Livre de parasitas, micróbios e qualquer substância nociva. Embalagem intacta de polietileno transparente e atóxica, rotulada conforme legislação vigente com identificação do tipo de carne e carimbo de inspeção estadual ou federal. Apresentar em anexo à proposta, documentos que comprovem a inspeção sanitária dos produtos fornecidos de acordo com a legislação vigente. Embalagem contendo peso líquido entre 03 e 05 kg e validade mínima de 03 meses na data de entrega.	kg	24.963	Calafate	R\$20,40	R\$509.245,20
101	454338	CARNE BOVINA TIPO MUSCULO PORCIONADO, in natura, congelada, sem pele, sem sebo, com aspecto cor e cheiro característicos. Livre de parasitas, micróbios e qualquer substância nociva. Embalagem deve estar intacta, polietileno, transparente, atóxica, contendo 01 kg. Na embalagem deve conter as seguintes informações: identificação da empresa, peso, data de validade, identificação do tipo de carne, número de registro no Ministério da Agricultura/SIF/Diopa e carimbo de inspeção do SIF ou SIF. Prazo de validade mínimo 03 meses a contar a partir da data de entrega, apresentar em anexo à proposta, documentos que comprovem a inspeção sanitária dos produtos fornecidos de acordo com a legislação vigente, peso com 01kg.	kg	24.963	Calafate	R\$18,40	R\$459.319,20
102	447440	CARNE BOVINA, tipo patinho, cortada em BIFE, in natura, congelada, sem gordura, sem pele e sem sebo. Com aspecto, cor e cheiro característicos. Livre de parasitas, micróbios e qualquer substância nociva. Embalagem intacta de polietileno transparente e atóxica, rotulada conforme legislação vigente com identificação do tipo de carne e carimbo de inspeção estadual ou federal. Apresentar em anexo à proposta, documentos que comprovem a inspeção sanitária dos produtos fornecidos de acordo com a legislação vigente. Embalagem contendo peso líquido de 01 kg e validade mínima de 03 meses na data da entrega.	kg	22.882	Calafate	R\$19,30	R\$441.822,60
103	449724	CARNE BOVINA tipo patinho, cortada em CUBOS pequenos, in natura, congelada, sem gordura, sem pele e sem sebo. Com aspecto, cor e cheiro característicos. Livre de parasitas, micróbios e qualquer substância nociva. Embalagem intacta de polietileno transparente e atóxica, rotulada conforme legislação vigente com identificação do tipo de carne e carimbo de inspeção estadual ou federal. Apresentar em anexo à proposta, documentos que comprovem a inspeção sanitária dos produtos fornecidos de acordo com a legislação vigente. Embalagem contendo peso líquido de 01 kg e validade mínima de 03 meses na data da entrega.	kg	80.300	Calafate	R\$19,00	R\$1.525.700,00
104	447440	CARNE BOVINA tipo patinho, MOIDA, in natura, congelada, sem gordura, sem pele e sem sebo. Com aspecto, cor e cheiro característicos. Livre de parasitas, micróbios e qualquer substância nociva. Embalagem intacta de polietileno transparente e atóxica, rotulada conforme legislação vigente com identificação do tipo de carne e carimbo de inspeção estadual ou federal. Apresentar em anexo à proposta, documentos que comprovem a inspeção sanitária dos produtos fornecidos de acordo com a legislação vigente. Embalagem contendo peso líquido de 01 kg e validade mínima de 03 meses na data da entrega.	kg	80.116	Calafate	R\$14,00	R\$1.121.624,00

105	447518	LOMBO SUINO, lombo de porco congelado, limpo, embalado em saco plástico transparente e atóxico, a embalagem deverá conter extensamente os dados de identificação, procedências, informações nutricionais, número de lote, data de validade, peso do produto, número do registro do Ministério da Agricultura - SIF/Diops (departamento inspeção de produtos de origem animal) e carimbo de inspeção do SIF. Apresentar em anexo à proposta, documentos que comprovem a inspeção sanitária dos produtos fornecidos de acordo com a legislação vigente. Embalagem contendo peso líquido de 03 meses na data da entrega. Validade no mínimo 06 meses e no máximo de 12 meses a partir da data de fabricação.	kg	24.963	Calafate	R\$13,50	R\$337.000,50
106	451064	CARNE SUINA CORTE PERNIL, cortada em CUBOS pequenos, sem excesso de gordura, sem osso e sem pele, sódio, congelado, apresentando aspectos de cor, sabor, textura e odor característicos. Isento de vestígio de descongelamento, cor esverdeada, odor forte e desagradável, parasitas, sujidades, lavas e quaisquer substâncias contaminantes adicionado em embalagem de polietileno atóxico resistente. Peso líquido de 01 kg, contendo na embalagem a identificação do produto, peso, marca do fabricante, prazo de validade, número do registro do Ministério da Agricultura SIF/Diops (departamento inspeção de produtos de origem animal) e carimbo de inspeção do SIF e data de embalagem. Validade mínima de 06 (seis) meses, a contar da data de entrega.	kg	24.963	Calafate	R\$14,80	R\$369.452,40
107	447484	FIGADO BOVINO, tipo víscera, congelado, sem excesso de gorduras, cartilagens e aponevroses. Com aspecto firme, não pegajoso, isento de manchas esverdeadas, com aspecto, cor, cheiro e sabor próprios. Livre de parasitas, micróbios e qualquer substância nociva. Embalagem intacta de polietileno transparente e atóxica, rotulada conforme legislação vigente com identificação do tipo de carne e carimbo de inspeção estadual ou federal. Apresentar em anexo à proposta, documentos que comprovem a inspeção sanitária dos produtos fornecidos de acordo com a legislação vigente. Embalagem contendo peso líquido de 2 kg e validade mínima de 03 meses na data da entrega.	kg	20.802	Calafate	R\$7,00	R\$145.614,00
108	447936	FRANGO TIPO COXA E SOBRECOPA COM OSSO, congeladas, com adição de água de no máximo 0% com aspectos próprios, não amolecidos e pegajosos, cor própria, sem manchas esverdeadas, cheiro e sabor próprio, com ausência de sujidades, parasitas, micróbios e qualquer substância nociva. Embalagem intacta de polietileno atóxico e resistente, rotulada conforme legislação vigente com identificação do tipo de carne e carimbo de inspeção estadual ou federal. Apresentar em anexo à proposta, documentos que comprovem a inspeção sanitária dos produtos fornecidos de acordo com a legislação vigente. Embalagem contendo peso líquido de 1 kg e validade mínima de 03 meses na data de entrega.	kg	25.281	Nat	R\$7,00	R\$178.827,00

Valor Total: R\$ 5.798.412,40 (cinco milhões, setecentos e noventa e oito mil, quatrocentos e doze reais e quarenta centavos).

GRUPO 04 - FRANGO							
Item	Código CATMAT/ CATSER	Descrição (Conforme Referência)	Termo de U.M	Quant. Total	Marca/ Modelo	Valor Unit. Valor Total	
108	447936	FRANGO TIPO COXA E SOBRECOPA COM OSSO, congeladas, com adição de água de no máximo 0% com aspectos próprios, não amolecidos e pegajosos, cor própria, sem manchas esverdeadas, cheiro e sabor próprio, com ausência de sujidades, parasitas, micróbios e qualquer substância nociva. Embalagem intacta de polietileno atóxico e resistente, rotulada conforme legislação vigente com identificação do tipo de carne e carimbo de inspeção estadual ou federal. Apresentar em anexo à proposta, documentos que comprovem a inspeção sanitária dos produtos fornecidos de acordo com a legislação vigente. Embalagem contendo peso líquido de 1 kg e validade mínima de 03 meses na data de entrega.	kg	25.281	Nat	R\$7,00	R\$178.827,00



DIÁRIO OFICIAL DO MUNICÍPIO DE SAQUAREMA

109	451083	FRANGO TIPO COXA E SOBRECOPA tipo FILÉ, desossado, congelado, sem pele e sem tempero a carne de frango deve ser proveniente de aves saudas, abatidas sob inspeção veterinária, manipulada sob rígidas condições de higiene e ter tamanho uniforme, devendo ser congelada de forma a garantir a temperatura -12°C (doze graus centígrados negativos) ou inferior no centro da carne do frango. embalagem: primária: saco de polietileno atóxico e resistente, grampeado mecanicamente ou termosoldado. secundária: embalagem de 2kg que preserve a integridade. rotulagem deve atender a legislação vigente, com pelo menos 80% do prazo de validade a partir da data de entrega.	kg	25.514	Nat	R\$12,01	R\$308.423,14
110	447619	FRANGO, DRUMET. Corte parte da asa do frango. Coxinha da asa. Congelado, limpo, magro, não temperado, proveniente de aves saudas, abatidas sob inspeção veterinária, apresentando cor e odor característicos, contendo no máximo 6% de gelo, conforme legislação vigente, inspecionada. isento de vestígio de descongelamento, cor esverdeada, odor forte e desagradável, parasitas, sujidades, larvas e qualquer substância contaminante. acondicionado em embalagem de polietileno atóxico, resistente, peso líquido de 01 kg, contendo na embalagem a identificação do produto, peso, marca do fabricante, prazo de validade, carimbos oficiais e selo de inspeção do órgão competente e data de embalagem, validade mínima de 06 meses, a contar da data de entrega, transportada em veículos refrigerados adequadamente.	kg	25.261	Nat	R\$11,03	R\$278.628,83
111	447596	PEITO DE FRANGO C/ OSSO, limpo, magro, não temperado, congelado, proveniente de aves saudas, abatidas sob inspeção veterinária, apresentando cor e odor característicos, contendo no máximo 6% de gelo, conforme legislação vigente, inspecionada. isento de vestígio de descongelamento, cor esverdeada, odor forte e desagradável, parasitas, sujidades, larvas e qualquer substância contaminante. acondicionado em embalagem de polietileno atóxico, resistente, peso líquido de 01 kg, contendo na embalagem a identificação do produto, peso, marca do fabricante, prazo de validade, carimbos oficiais e selo de inspeção do órgão competente e data de embalagem.	kg	25.261	Nat	R\$10,50	R\$265.240,50
112	447617	PEITO DE FRANGO SEM OSSO, cortado em fatias (FILE), sem pele, congelado com aspectos próprios, não amolecidos e pegajosos, cor própria, sem manchas esverdeadas, cheiro e sabor próprio, com ausência de sujidades, parasitas, micróbios e qualquer substância nociva. Embalagem intacta de polietileno atóxico e resistente, rotulada conforme legislação vigente, com identificação do tipo de carne e carimbo de inspeção estadual ou federal. Apresentar em anexo à proposta, documentos que comprovem a inspeção sanitária dos produtos fornecidos de acordo com a legislação vigente. Embalagem contendo peso líquido de 1 kg e validade mínima de 03 meses na data da entrega.	kg	101.205	Nat	R\$16,00	R\$1.619.280,00

113	447601	FRANGO TIPO PEITO DESFIADO, sem osso, congelado. Com aspecto, cor e cheiro característicos, livre de parasitas, micróbios e qualquer substância nociva. Embalagem intacta de polietileno atóxico e resistente, rotulada conforme legislação vigente com identificação do tipo de carne e carimbo de inspeção estadual ou federal. Apresentar em anexo à proposta, documentos que comprovem a inspeção sanitária dos produtos fornecidos de acordo com a legislação vigente. Embalagem contendo peso líquido de aproximadamente 400g e validade mínima de 03 meses na data da entrega.	pct	10.271	Nat	R\$12,01	R\$123.354,71
-----	--------	---	-----	--------	-----	----------	---------------

Valor Total: R\$ 2.769.754,18 (dois milhões, setecentos e sessenta e nove mil, setecentos e cinquenta e quatro reais e dezoito centavos).

GRUPO 05 - PEIXE							
Item	Código CATMAT/ CATSER	Descrição (Conforme Termo de Referência)	U.M.	Quant. Total	Marca/ Modelo	Valor Unit.	Valor Total
114	448631	PEIXE (FILE DE CAÇAO), sem espinhas, inteiro, limpo, eviscerado, sem osso ou espinhas, manipulada sob rígidas condições de higiene, livre de resíduos de vísceras cortado em filé. Os pescados não deverão ser provenientes de águas contaminadas ou poluídas e nem recolhido já morto, não poderá apresentar cheiro ou sabor anormais, lesões, traumatismos ou estar infestado por parasitos. Deverá ser congelado e armazenado em temperatura igual ou inferior a -18°C (dezoito graus centígrados negativos). Embalagem primária com peso líquido de 01 Kg.	kg	21.652	Armazém Do Mar	R\$16,90	R\$369.222,80
115	448674	PEIXE (FILE DE LINGUADO), linguado em filé, com corte único, paralelo à coluna do peixe, congelado individualmente. Não poderá apresentar sinais de descongelamento, presença de vísceras, espinhas, pele, nadadeiras, cauda e cabeça; sem aditivos ou conservantes; congelado a -18° c, mantido no resfriamento em 10° c no freezer. Deverá apresentar carne firme e íntegra, de coloração branca, sem hematomas e com sabor e odor suave característico da espécie. Não poderá apresentar excesso de líquido após o descongelamento (máximo de 10% de líquidos do peso líquido declarado do produto), odor desagradável, sabor rançoso ou de amônia, textura gelatinosa ou com indicativo de putrefação. Não poderá conter impurezas, aditivos ou substâncias contaminantes. Peso líquido de 01 Kg por embalagem primária.	kg	21.652	Armazém Do Mar	R\$23,70	R\$513.152,40
118	448697	PEIXE (MERLUZA), cortado em FILE, sem pele, sem espinha, apresentando aspectos de cor, textura e odor característicos, congelado a -18°C.	kg	21.652	Armazém Do Mar	R\$16,90	R\$369.222,80

117	448682	PEIXE (PESCADA), cortado em FILE, sem pele, sem espinha, apresentando aspectos de cor, textura e odor característicos, congelado a -18°C, acondicionado em embalagem plástica com no máximo 02 Kg, transparente e atóxica. A embalagem deverá conter os dados de identificação, procedência, informações nutricionais, número do lote, data de validade, quantidade do produto, número do registro no Ministério da Agricultura/SIF/DiSopa e carimbo de inspeção do SIF. Deve apresentar validade mínima de 06 meses, a contar da data de entrega.	kg	21.652	Armazém Do Mar	R\$19,00	R\$412.376,20
118	448683	PEIXE (FILE DE TILÁPIA); isento de escamas e couro, espinhas, nadadeiras, cabeça e vísceras; sem aditivos ou conservantes; congelado a -18°C, mantido no resfriamento em 10° c no freezer. Aspecto: próprio da espécie; cor: própria da espécie (branco), sem manchas esverdeadas ou pardacentas. Odor: próprio, isento de parasitos, larvas, fungos e sem odor e sabor de ranço. Embalada em saco plástico transparente e atóxico limpo, não violado, resistente, que garanta a integridade do produto até o momento do consumo. O produto deverá apresentar validade mínima de 30 dias. Peso líquido de 01 Kg por embalagem primária.	kg	21.652	Armazém Do Mar	R\$16,90	R\$369.222,80

Valor Total: R\$ 2.284.286,00 (dois milhões, duzentos e oitenta e quatro mil, duzentos e oitenta e seis reais)

Valor Total Geral: R\$ 10.852.452,58 (dez milhões, oitocentos e cinquenta e dois mil, quatrocentos e cinquenta e dois reais e cinquenta e oito centavos).

Saquarema, 24 de julho de 2024.

Thais Oliveira de Sousa Amorim
Secretária Municipal de Educação, Cultura, Inclusão, Ciência e Tecnologia.

*Omitido do Diário Oficial do Município de Saquarema nº 1496, de 26 de julho de 2024.

ATA DE REGISTRO DE PREÇOS Nº 032/2024 DO PREGÃO ELETRÔNICO Nº 90013/2024

Processo Administrativo nº 1.336/2024.
Objeto: Registro de preços para eventual fornecimento de gêneros alimentícios, conforme condições, quantidades, exigências e estimativas, estabelecidas

neste Termo de Referência para compor a merenda Escolar das Unidades de Ensino – Creche, Pré-Escolar, Ensino Fundamental e EJA – durante o ano de 2024 do Município de Saquarema/RJ.

Contratado: Os preços, as quantidades, o fornecedor e as especificações dos materiais registrados nesta Ata, encontram-se indicados na tabela abaixo:

Razão Social: R3M IMPORTAÇÃO DE DISTRIBUIÇÃO LTDA CNPJ/MF: 39.238.802/0001-70 Endereço: Estrada da Boa Vista s/nº, lote 5, quadra A, galpão 2, Itaquara, Araruama/RJ. Contatos: 22-98025-1276 E-mail: contato@r3mfoods.com Representante: Matheus de Almeida Belan							
GRUPO 06 – LATICÍNIOS E REFRIGERADOS							
Item	Código CATMAT/ CATSER	Descrição (Conforme Termo de Referência)	U.M	Quant. Total	Marca/ Modelo	Valor Unit.	Valor Total
119	446701	IOGURTE NATURAL integral, de consistência cremosa e constituído exclusivamente por leite pasteurizado integral e/ou leite reconstituído integral e fermento lácteo. Acondicionado em embalagem primária de polietileno tipo frasco, contendo aproximadamente 170g de volume líquido. Rotulada conforme legislação vigente, contendo número do registro no Ministério de Agricultura/SIF/SIE/DIPOA e com prazo de validade mínimo de 30 dias.	unid.	203.766	Fimesa	R\$3,56	R\$725.406,96
120	446701	IOGURTE NATURAL integral, de consistência cremosa e constituído exclusivamente por leite pasteurizado integral e/ou leite reconstituído integral e fermento lácteo. Acondicionado em embalagem primária de polietileno tipo frasco, contendo aproximadamente 170g de volume líquido. Rotulada conforme legislação vigente, contendo número do registro no Ministério de Agricultura/SIF/SIE/DIPOA e com prazo de validade mínimo de 30 dias.	unid.	66.032	Trevo	R\$7,30	R\$482.033,60
121	482783	IOGURTE integral, com leite pasteurizado e polpa de fruta, diversos sabores, de consistência cremosa. Acondicionado em embalagem primária de polietileno tipo frasco, contendo aproximadamente 170g de volume líquido. Rotulada conforme legislação vigente, contendo número do registro no Ministério de Agricultura/SIF/SIE/DIPOA e com prazo de validade mínimo de 30 dias.	unid.	242.668	Fimesa	R\$3,90	R\$948.483,20
122	482783	IOGURTE integral, com leite pasteurizado e polpa de fruta, diversos sabores, de consistência cremosa. Acondicionado em embalagem primária de polietileno tipo frasco, contendo aproximadamente 170 ml de volume líquido. Rotulada conforme legislação vigente, contendo número do registro no Ministério de Agricultura/SIF/SIE/DIPOA e com prazo de validade mínimo de 30 dias.	unid.	78.530	Trevo	R\$9,45	R\$742.108,50
123	446363	MANTEIGA, de primeira qualidade com sal. Com as seguintes ingredientes: creme pasteurizado obtido a partir do leite de vaca. Deve ser um produto gorduroso obtido exclusivamente pela batelagem e malaxagem, com ou sem modificação biológica de creme pasteurizado derivado exclusivamente do leite de vaca. A matéria gorda da manteiga deverá estar composta exclusivamente de gordura láctea. Não deverá conter: gordura vegetal hidrogenada, corantes e aromatizantes artificiais. Acondicionada em potes de 500g. Deve conter a validade na	unid.	17.101	Doce Herança	R\$25,45	R\$433.220,45

124	483699	MARGARINA VEGETAL ISENTA DE GORDURA TRANS, produzida a partir da hidrogenação de óleos vegetais (90% líquidos), leite pasteurizado e outros produtos, enriquecida de vitaminas e adicionada de sal. Deve apresentar aspectos de cheiro, sabor, textura e cor característicos e isenta de rancio e bolores. Embalagem primária de 500 g com proteção de papel aluminizado após a tampa e com identificação do produto, com lista de ingredientes, informações nutricionais, marca do fabricante e informações do mesmo, prazo de validade, peso líquido e rotulagem de acordo com a legislação. O produto deverá apresentar validade mínima de 12 (doze) meses a partir da data de entrega.	unid.	6.901	Clayton	R\$7,05	R\$93.175,05
125	484328	MORANGO, in natura e congelado, de primeira qualidade. Livre de sujidades, parasitas, larvas e resíduos de fertilizantes. Tamanho e coloração uniforme, devendo ser bem desenvolvido e maduro, sem danos físicos. Embalagem plástica atóxica, resistente, rotulada conforme legislação vigente. Contendo peso líquido de 1 kg e validade mínima de 2 meses na data de entrega.	kg	6.069	Foljante	R\$20,49	R\$124.353,81
126	480491	PAO DE QUEIJO, congelado. Constituído unicamente por polvilho, água, ovo integral pasteurizado, queijo minas, fécula de mandioca, óleo de soja, leite em pó integral, queijo parmesão, sal, soro de leite em pó e creme de leite. Deve ser feito de açúcar, gordura trans, glúten, corantes de qualquer natureza e aromas artificiais. Os pães devem ser modelados e uniformes com	pot	15.173	Mariota	R\$17,70	R\$268.582,10
127	446600	peso de 25g, sendo tolerada a variação de 10%, para mais ou para menos. Pacote de polietileno atóxico, resistente, rotulado conforme legislação vigente. Contendo peso líquido de 1 kg e validade mínima de 06 meses na data de entrega.	kg	5.518	Caetes	R\$31,98	R\$175.913,84
128	446636	QUEIJO MUÇARELA FATIADO, produto elaborado unicamente a partir de leite de vaca pasteurizado, 3% de gordura total, fermento lácteo e cloreto de cálcio, em embalagem tipo Cryovac contendo 1 kg, sendo de glúten e gordura trans. Produto de fabricação nacional, sem registro de irregularidades junto à ANVISA e certificado pelo Ministério da Agricultura – SIF.	kg	25.373	Itambé	R\$43,74	R\$1.109.615,02
129	446639	QUEIJO PRATO, maturado, crosta lisa, fina, com textura flocada, cor amarelo-pálida, sabor suave, consistência macia, obtido a partir do leite pasteurizado, em peça, embalado com filme plástico com	kg	25.373	Ita	R\$33,88	R\$859.837,24

130	405351	REQUEIJÃO cremoso, constituído por leite pasteurizado, creme de leite, sal e fermento lácteo. Acondicionado em vasilhame com tampa que possibilite vedar o produto após sua abertura. Embalagem de 400g. Deve conter a data de validade na embalagem do produto. Validade mínima de 20 dias a partir da data de entrega.	unid.	28.053	Godam	R\$15,88	R\$445.481,64
131	218773	RICOTA fresca, não-maturada, obtida do soro do leite de vaca, massa branca, consistência macia e quebradiça, sabor suave e cremoso, com textura leve, baixo teor de gordura, sem passar por processo de defumação, sem ingredientes adicionais, peça de aproximadamente 350g. Embalado com filme plástico com barreira termoenxofilável atóxico, limpo, não violado, resistente, no qual tenha sido aplicado vácuo parcial permitindo a perfeita aderência do continente ao conteúdo que garanta a integridade do produto até o momento do consumo, com rótulo impresso. A embalagem deverá conter externamente os dados de identificação, procedência,	unid.	57.070	Cambuquira	R\$8,78	R\$501.074,80

Valor Total: R\$ 6.879.266,01 (seis milhões, oitocentos e setenta e nove mil, duzentos e sessenta e seis reais e um centavo)

Valor Total Geral: R\$ 6.879.266,01 (seis milhões, oitocentos e setenta e nove mil, duzentos e sessenta e seis reais e um centavo).

Saquarema, 24 de julho de 2024.

Thais Oliveira de Sousa Amorim
Secretária Municipal de Educação, Cultura, Inclusão, Ciência e Tecnologia.

*Omitido do Diário Oficial do Município de Saquarema nº 1496, de 26 de julho de 2024.



DIÁRIO OFICIAL DO MUNICÍPIO DE SAQUAREMA

ATA DE REGISTRO DE PREÇOS Nº 033/2024 DO PREGÃO ELETRÔNICO Nº 90013/2024

Processo Administrativo nº 1.336/2024.
Objeto: Registro de preços para eventual fornecimento de gêneros alimentícios, conforme condições, quantidades, exigências e estimativas, estabelecidas neste Termo de Referência para compor a merenda Escolar das Unidades de Ensino – Creche, Pré-Escolar, Ensino Fundamental e EJA – durante o ano de 2024 do Município de Saquarema/RJ.

Contratado: Os preços, as quantidades, o fornecedor e as especificações dos materiais registrados nesta Ata, encontram-se indicados na tabela abaixo:

Razão Social: SOLAGOS COMERCIO E SERVIÇOS LTDA
CNPJ/MF: 03.617.923/0001-05
Endereço: Rua Victoria Helena, nº 456, Vila Capri, Araruama/RJ.
Contatos: 22-98817-5510
E-mail: solagoscomercial@gmail.com
Representante: Luciana de Almeida Dantas

GRUPO 07 - ALIMENTAÇÃO ESPECIAL

Item	Código CATMAT/ CATSER	Descrição (Conforme Termo de Referência)	U.M	Quant. Total	Marca/ Modelo	Valor Unit.	Valor Total
132	474374	AMEIXA PRETA SECA DESIDRATADA, SEM CAROÇO, sem calda, com aspectos de cor, cheiro e sabor característicos, isenta de sujidades, detritos animais, vegetais e outras substâncias, obtida e embalada dentro dos critérios previstos na legislação vigente, em embalagem hermética de plástico com 500 gramas, com informação nutricional, data de fabricação e prazo de validade.	pct	2.023	La Violeta	R\$24,30	R\$49.158,90
133	474371	ARROZ INTEGRAL, tipo 01, classe longo fino. O produto não deve apresentar moto, substâncias nocivas, preparação final dietética inadequada (empapamento). Embalagem deve estar intacta, acondicionada em pacotes de 1 kg, em polietileno, transparente, atóxico. Prazo de validade mínimo 12 meses a contar a partir da data de entrega	kg	2.550	Carreiro	R\$6,08	R\$15.504,00
134	478964	BISCOITO DE ARROZ, sem leite e sem glúten, sem adição de conservantes e gordura trans. Embalagem de polietileno atóxico e resistente, rotulado conforme legislação vigente. Contendo peso líquido de aproximadamente 50g e validade mínima de 06 meses na data de entrega.	pct	6.188	Naturalite	R\$9,27	R\$57.382,76
135	460042	BEBIDA VEGETAL DE AVEIA ORGANICA, sem glúten, sem lactose, sem adição de açúcar. Envasado em caixa tetra pak, de 200ml, rotulado conforme a legislação vigente e validade mínima de 03 meses na data de entrega.	unid.	13.200	Nude	R\$5,55	R\$73.280,00
136	460042	BEBIDA VEGETAL DE CASTANHA, contendo apenas água e castanha de cajú orgânica, sem glúten, sem lactose, sem adição de açúcar. Envasado em caixa tetra pak, de 200ml, rotulado conforme a legislação vigente e validade mínima de 03 meses na data de entrega.	unid.	13.200	Orgânico	R\$5,60	R\$73.920,00

137	464444	DAMASCO SECO/DESIDRATADO, SEM CAROÇO, sem calda, com aspectos de cor, cheiro e sabor característicos, isenta de sujidades, detritos animais, vegetais e outras substâncias, obtida e embalada dentro dos critérios previstos na legislação vigente, em embalagem hermética de plástico com 500 gramas, com informação nutricional, data de fabricação e prazo de validade.	pct	2.023	Turco	R\$28,13	R\$56.880,99
138	465005	GOMA, fresca, de mandioca para tapioca, fabricada a partir de matérias-primas sãs e limpa. Produto livre de matéria terrosa, parasitos, larvas e detritos animais e vegetais. Composto exclusivamente pelos seguintes ingredientes: amido de mandioca e água. Não contém glúten. Pacote de polietileno atóxico, resistente, rotulado conforme legislação vigente. Contendo peso líquido de 500g e validade mínima de 6 meses na data de entrega.	pct	528	Rosa	R\$7,80	R\$4.118,40
139	446707	IOBURTE SEM LACTOSE natural integral sem lactose, com leite pasteurizado e	unid.	15.400	Itambé	R\$3,52	R\$54.208,00
140	447375	LEITE EM PO ZERO LACTOSE, instantâneo, de 1ª qualidade. Acondicionada em embalagem hermética fechada enrolável , políester metalizado, resistente e temoscoável , com 380g. Constituído exclusivamente por leite integral, enzima lactase, vitaminas A, E e D, e emulsificante lecitina de soja e sem adição de açúcar. Deve conter na embalagem externamente os dados de identificação, procedência, informações nutricionais, número do lote, quantidade do produto, número do registro no Ministério da Agricultura. Validade mínima de 10 meses a partir da data de entrega.	pct	3.687	Piracanjuba	R\$18,69	R\$68.536,23
141	460340	MACARRÃO DE ARROZ, sem glúten, de cor, odor, sabor e textura característicos. Contendo os seguintes ingredientes básicos: farinha de arroz, sem ovos, sem colesterol e sem glúten. Embalagem de saco plástico hermeticamente selado ou caixa tipo box, atóxica, resistente, rotulado conforme legislação vigente. Contendo peso líquido de aproximadamente 500g e validade mínima de 06 meses na data de entrega.	pct	1.880	Urbano	R\$9,85	R\$18.717,00
142	19721	PAO mini obtido pela coação, em condições lácteas e higiênicas-sanitárias adequadas, preparado sem adição de açúcar, aditivos alimentares e gordura trans, não podendo conter outros ingredientes que o classifiquem como alimento ultra processado, acondicionado em saco plástico atóxico, transparente, resistente, fechado, com	pct	40.462	Padaria Mercado Andrade	R\$11,77	R\$478.237,74

143	19721	etiqueta contendo informação nutricional, ingredientes e data de validade, peso líquido por pacote de 500 g com 20 unidades de 25 g cada.	pct	4.400	Wolffort	R\$7,40	R\$32.560,00
144	446638	PAO SEM GLUTEN, isento de glúten e de lactose, com teor máximo de 300mg de sódio a cada 50g de produto. Embalagem de saco plástico hermeticamente selado, atóxica, resistente, rotulado conforme legislação vigente. Contendo peso líquido de aproximadamente 300g e validade mínima 10 dias na data de entrega.	pct	3.287	Crioulo	R\$14,51	R\$47.664,37
145	446672	QUEIJO MUÇARELA ZERO LACTOSE FATIADO, produto elaborado unicamente a partir de leite de vaca pasteurizado, 3% de gordura coalho, fermento lácteo, enzima lactase e cloreto de cálcio. Isento de lactose, glúten e gordura trans. Produto de fabricação nacional, sem registro de irregularidades junto à ANVISA e certificado pelo Ministério da Agricultura – SIF. Embalagem plástica atóxica e resistente, rotulada conforme legislação vigente. Contendo peso líquido de aproximadamente 150g e validade mínima de 20 dias na data de entrega.	unid.	804	Tirol	R\$7,89	R\$6.322,78
146	465334	REQUEIJÃO SEM LACTOSE, cremoso, com os seguintes ingredientes: leite desnatado pasteurizado, creme de leite pasteurizado, cloreto de sódio, enzima lactase, regulador de acidez, ácido láctico, estabilizante polifosfato de sódio e conservador sorbato de potássio. Acondicionado em vasilhame com tampa que possibilite vedar o produto após sua abertura. Embalagem de 180g. Deve conter a data de validade na embalagem do produto. Validade mínima de 10 dias a partir da data de entrega.	pct	2.023	Terra Viva	R\$28,04	R\$56.678,62
147	464683	TAMARA DESIDRATADA, SEM CAROÇO, com aspecto, cor, cheiro e sabor característicos, isenta de sujidades, detritos animais, vegetais e outras substâncias, acondicionada em saco plástico atóxico vedado, com 500g, com informação nutricional, data de fabricação e prazo de validade.	pct	2.023	La Violeta	R\$19,37	R\$39.165,51

Valor Total: R\$ 1.116.635,58 (um milhão, cento e dezesseis mil e seiscentos e trinta e cinco reais e cinquenta e oito centavos)
Valor Total Geral: R\$ 1.116.635,58 (um milhão, cento e dezesseis mil e seiscentos e trinta e cinco reais e cinquenta e oito centavos).

Saquarema, 24 de julho de 2024.
Thais Oliveira de Sousa Amorim
Secretária Municipal de Educação, Cultura, Inclusão, Ciência e Tecnologia.
*Omitido do Diário Oficial do Município de Saquarema nº 1496 de 26 de julho de 2024.

ATA DE REGISTRO DE PREÇOS Nº 034/2024 DO PREGÃO ELETRÔNICO Nº 90013/2024

Processo Administrativo nº 1.336/2024.
Objeto: Registro de preços para eventual fornecimento de gêneros alimentícios, conforme condições, quantidades, exigências e estimativas, estabelecidas neste Termo de Referência para compor a merenda Escolar das Unidades de Ensino – Creche, Pré-Escolar, Ensino Fundamental e EJA – durante o ano de 2024 do Município de Saquarema/RJ.
Contratado: Os preços, as quantidades, o fornecedor e as especificações dos materiais registrados nesta Ata, encontram-se indicados na tabela abaixo:

Razão Social: JBT Indústria e Comércio de Importação Exportação LTDA-EPP
CNPJ: 27.168.027/0001-44
Endereço: Avenida Getúlio Vargas, 2.200 Loja 02 Centro – Ararama - RJ
Contatos: 22-2665-1526
E-mail: jbtcomercio@gmail.com
Representante: Thuan Ferracini Cavalho Amarel Guimarães

GRUPO 08 - FÓRMULAS INFANTIS							
Item	Código CATMAT/ CATSER	Descrição (Conforme Termo de Referência)	UM	Quant. Total	Marca/ Modelo	Valor Unit.	Valor Total
148	45362	FÓRMULA INFANTIL DE PARTIDA, lata com 400g – Fórmula infantil para lactentes de 0 a 6 meses, com proteínas lácteas, adicionada de prebióticos, óleos vegetais, enriquecida com vitaminas, ferro e outros oligoelementos, atendendo às recomendações do Codex Alimentarius FAO/OMS Com no mínimo 80% do prazo de validade.	Und.	1.001	Danone Aptamil 1	R\$29,68	R\$29.709,68
149	45363	FÓRMULA INFANTIL DE SEGUIMENTO, lata com 800g – Fórmula infantil para lactentes de 06 a 12 meses com proteínas lácteas, adicionada de prebióticos, óleos vegetais, enriquecida com vitaminas, ferro e outros oligoelementos. Atendendo às recomendações do Codex Alimentarius FAO/OMS Com no mínimo 80% do prazo de validade.	Und.	15.000	Danone Aptamil 2	R\$50,59	R\$758.850,00
150	5648	FÓRMULA INFANTIL ANTI REGURITGAÇÃO, lata com 400g – Fórmula infantil para lactentes desde o nascimento, formulada para condições de refluxo gastroesofágico, atendendo às recomendações do Codex Alimentarius FAO/OMS Com no mínimo 80% do prazo de validade.	Und.	1.001	Danone Aptamil Ar	R\$35,00	R\$35.035,00
151	403904	FÓRMULA INFANTIL SEMIEMENTAR SEM LACTOSE, lata com 400g – Fórmula infantil para lactentes semelmente de proteína do leite extensamente hidrolisada, hipocalórica, enriquecida com vitaminas, ferro e outros oligoelementos. Atendendo às recomendações do Codex Alimentarius FAO/OMS. Isenta de lactose e sacarose. Com no mínimo 80% do prazo de validade.	Und.	1.001	Danone Progamim Pepti	R\$149,00	R\$149.149,00
152	405142	FÓRMULA INFANTIL PARA LACTENTES, NAO ALERGENICA, NUTRICIONALMENTE 100% AMINOACIDOS LIVRES, lata com 400g, utilizada por via oral ou enteral, suplementada com ácidos graxos essenciais, vitaminas, minerais, ferro e outros oligoelementos. Atendendo às recomendações do Codex Alimentarius FAO/OMS Isenta de lactose, sacarose, frutose, galactose e glúten. Com no mínimo 80% do prazo de validade.	Und.	1.001	Support Danone Neocate Lcp	R\$195,00	R\$195.195,00

Valor Total: R\$ 1.167.938,68 (um milhão, cento e sessenta e sete mil, novecentos e trinta e oito reais e sessenta e oito centavos)

Valor Total Geral: R\$ 1.167.938,68 (um milhão cento e sessenta e sete mil novecentos e trinta e oito reais e sessenta e oito centavos).
Saquarema, 24 de julho de 2024.
Thais Oliveira de Sousa Amorim
Secretária Municipal de Educação, Cultura, Inclusão, Ciência e Tecnologia.
*Omitido do Diário Oficial de Saquarema, Edição nº 1496, de 26 de julho de 2024.

EXTRATO DO TERMO DE DESIGNAÇÃO DE GESTOR DE ATA DE REGISTRO DE PREÇOS Processo Administrativo nº 1.336/2024. Ata de Registro de Preços nº 030/2024, 031/2024, 032/2024, 033/2024 e 034/2024.

Objeto: A presente Ata tem por objeto o registro de preços para a eventual fornecimento de gêneros alimentícios, conforme condições, quantidades, exigências e estimativas, estabelecidas neste Termo de Referência para compor a merenda Escolar das Unidades de Ensino – Creche, Pré-Escolar, Ensino Fundamental e EJA – durante o ano de 2024 do Município de Saquarema/RJ.

1 - Termo de designação de gestor para acompanhamento da Ata de Registro de Preços, nos termos da Lei Federal nº 14.133, de 01 de abril de 2021.
2 – Fica designado o servidor Ricardo de Menezes e Souza Ferreira – matrícula nº 960854, para exercer a função de gestor, das referidas Atas de Registro de Preços.
3 - Compete ao gestor da Ata de Registro de Preços ser o responsável por instrumentalizar processualmente o reajuste dos itens da Ata após decorrido o prazo, renovação da Ata de Registro de Preços e caso seja interesse da administração, considerando a prerrogativa prevista no art. 84 da Lei Federal nº 14.133/2021.
Saquarema, 24 de julho de 2024.

Thais Oliveira de Sousa Amorim
Secretária Municipal de Educação, Cultura, Inclusão, Ciência e Tecnologia.
*Omitido do Diário Oficial de Saquarema, Edição nº 1496, de 26 de julho de 2024.

ATA DE REGISTRO DE PREÇOS Nº 046/2024 DO PREGÃO PRESENCIAL Nº 90015/2024

Processo Administrativo nº 137/2024.
Objeto: Registro de preços para eventual contratação de empresa para aquisição de itens para prover condições adequadas de conforto e segurança para o cuidado dos alunos matriculados nas creches e casas creches da rede municipal de ensino do Município de Saquarema/RJ.
Contratado: Os preços, as quantidades, o fornecedor e as especificações dos materiais registrados nesta Ata, encontram-se indicados na tabela abaixo:

Fornecedor: Fabmed Comércio e Serviços LTDA
CNPJ: 37.267.961/0001-77
Endereço: Estrada Ararama Rio Bonito, s/n – Km 38 – Clube dos Engenheiros – Ararama - RJ
CEP: 28.964-875
Fone/Fax: 22 97401-4110
E-mail: fabmedhospitaisaiar@outlook.com
Representante: Fabiana Silva Barcelos

Item	Descrição	Unidade de Medida	Marca	Quant.	Valor Unitário	Valor Total
01	Banheira - Banheira em material plástico polipropileno (PP), modelo rígida, drenável, tipo encaixe para costas fixo, com suporte de sabineteira. Cor: branca ou transparente, capacidade máxima de até 25 kg, dimensões aproximadas de 77 x 47 x 22 cm.	Unid.	ADOLETA BEBÊ	62	R\$ 31,69	R\$ 1.964,78

Valor Total: R\$ 1.964,78 (mil, novecentos e sessenta e quatro reais e setenta e oito centavos).
Saquarema, 06 de setembro de 2024.
Thais Oliveira de Sousa Amorim
Secretária Municipal de Educação, Cultura, Inclusão, Ciência e Tecnologia.

ATA DE REGISTRO DE PREÇOS Nº 047/2024 DO PREGÃO PRESENCIAL Nº 90015/2024

Processo Administrativo nº 137/2024.
Objeto: Registro de preços para eventual contratação de empresa para aquisição de itens para prover condições adequadas de conforto e segurança para o cuidado dos alunos matriculados nas creches e casas creches da rede municipal de ensino do Município de Saquarema/RJ.
Contratado: Os preços, as quantidades, o fornecedor e as especificações dos materiais registrados nesta Ata, encontram-se indicados na tabela abaixo:

Fornecedor: MFC Distribuidora e Serviços LTDA
CNPJ: 51.710.261/0001-36
Endereço: Avenida John Kennedy, 150 Loja 240 Centro – Ararama - RJ
CEP: 28.979-987
Fone/Fax: 22 29943-9691 E-mail: mfc@distribuidoraeservicos@gmail.com
Representante: Jairo Barbosa da Silva

Item	Descrição	Unidade de Medida	Marca	Quant.	Valor Unitário	Valor Total
02	Bebê conforto – Bebê conforto de até 13 kg, com almofadas reductoras acolchoadas para os recém-nascidos com modos de uso fixo, balanço, transporte e instalação no carrinho e no automóvel, alça com 4 posições, com capota removível, cinto de segurança de 3 pontos, 2	Unid.	STYLL BABY BIR	302	R\$ 188,79	R\$ 57.014,58



	posições de altura e ajuste de largura centralizado com botão frontal, com protetores de ombros acolchoados e as almofadas redutoras e toda capa que podem ser removidas. Medidas aproximadas: 53 x 43 x 62 cm. Aprovado pelo INMETRO.					
05	Trocador - Trocador espumado com alças laterais elevadas. Espuma de alta densidade e revestimento com material antialérgico. Dimensões aproximadas: 70 cm de comprimento, 50 cm de largura e 12 cm de altura.	Unid.	BRINQUEDOS MIL	446	R\$ 108,00	R\$ 48.168,00

Valor Total: R\$ 105.182,58 (cento e cinco mil cento e oitenta e dois reais e cinquenta e oito centavos).

Saquarema, 06 de setembro de 2024.

Thais Oliveira de Sousa Amorim
Secretária Municipal de Educação, Cultura, Inclusão, Ciência e Tecnologia.

ATA DE REGISTRO DE PREÇOS Nº 048/2024 DO PREGÃO PRESENCIAL Nº 90015/2024

Processo Administrativo nº 137/2024.

Objeto: Registro de preços para eventual contratação de empresa para aquisição de itens para prover condições adequadas de conforto e segurança para o cuidado dos alunos matriculados nas creches e casas creches da rede municipal de ensino do Município de Saquarema/RJ.

Contratado: Os preços, as quantidades, o fornecedor e as especificações dos materiais registrados nesta Ata, encontram-se indicados na tabela abaixo:

Fornecedor: New Start Comércio, Serviços e Representações LTDA CNPJ: 22.544.882/0001-99 Endereço: Rua Marechal Castelo Branco, nº 15 Loja, Fazendinha - Araruama/RJ CEP: 28.984-215 Fone/Fax: 22.97401-7617 / 21.99697-9991 E-mail: newstartcomercial@outlook.com.br Representante: Taryana dos Santos Bernardo						
Item	Descrição	Unidade de Medida	Marca	Quant.	Valor Unitário	Valor Total
03	Capa para bebê conforto - Capa para bebê conforto com acabamento em viés em todo o redor, ajustável com elástico em volta, tecido 100% algodão, enchimento acolchoado em fibra 100% poliéster, com 9 passadores caseados para regulagem do cinto. Medidas aproximadas 96cm x 65cm.	Unid.	BIRAMAR	636	R\$ 55,90	R\$ 35.552,40

Valor Total: R\$ 35.552,40 (trinta e cinco mil, quinhentos e cinquenta e dois reais e quarenta centavos).

Saquarema, 09 de setembro de 2024.

Thais Oliveira de Sousa Amorim
Secretária Municipal de Educação, Cultura, Inclusão, Ciência e Tecnologia.

EXTRATO DO TERMO DE DESIGNAÇÃO DE GESTOR DE ATA DE REGISTRO DE PREÇOS Processo Administrativo nº 137/2024.

Ata de Registro de Preços nº 046/2024, 047/2024 e 048/2024.

Objeto: Registro de preços para eventual contratação de empresa para aquisição de itens para prover condições adequadas de conforto e segurança para o cuidado dos alunos matriculados nas creches e casas creches da rede municipal de ensino do Município de Saquarema/RJ.

1 - Termo de designação de gestor para acompanhamento da Ata de Registro de Preços, nos termos da Lei Federal nº 14.133, de 01 de abril de 2021.

2 - Fica designado o servidor Antonio Carlos P. A. Junior - matrícula nº 959311, para exercer a função de gestor, das referidas Atas de Registro de Preços.

4 - Compete ao gestor da Ata de Registro de Preços ser o responsável por instrumentalizar processualmente o reajuste dos itens da Ata após decorrido o prazo, renovação da Ata de Registro de Preços e caso seja interesse da administração, considerando a prerrogativa prevista no art. 84 da Lei Federal nº 14.133/2021.

Saquarema, 10 de setembro de 2024.
Thais Oliveira de Sousa Amorim
Secretária Municipal de Educação, Cultura, Inclusão, Ciência e Tecnologia.

EXTRATO DO TERMO DE RATIFICO DE INEXIGIBILIDADE DE LICITAÇÃO DE LOCAÇÃO DE IMÓVEL

Processo Administrativo nº 13.048/2019

Ratifico, com respaldo nas justificativas apresentadas nos autos do processo administrativo, confirmado através da emissão do parecer favorável da Procuradoria Geral do Município o Termo de Ratificação de Inexigibilidade de Licitação, para fins de celebração do 5º termo aditivo do contrato de locação de imóvel situado na Av. Nova Saquarema, casa nº 32, lote 22, quadra 469, Loteamento Vilatur - Ipitangas - Saquarema/RJ, para funcionamento da Casa Creche Municipal Zilda Baptista Correa "Dona Zildinha", pelo prazo de 12 (doze) meses, com início em 01 de setembro de 2024 e término previsto em 31 de agosto de 2025, pelo valor mensal de R\$ 2.234,07 (dois mil, duzentos e trinta e quatro reais e sete centavos), fundamentado no art. 74, V, § 5º, I, II e III da Lei Federal nº 14.133/2021.

Saquarema, 27 de agosto de 2024.

Thais Oliveira de Sousa Amorim
Secretária Municipal de Educação, Cultura, Inclusão, Ciência e Tecnologia.

EXTRATO DO 5º TERMO ADITIVO DE PRORROGAÇÃO DO CONTRATO DE LOCAÇÃO DE IMÓVEL

Processo Administrativo nº 13.048/2019

Modalidade: Inexigibilidade de Licitação - art. 74, V, § 5º, I, II e III da Lei Federal nº 14.133/2021.

Locador: Levi Cardia Cavalcanti.

Locatário: Município de Saquarema.

Objeto: Celebração do 5º termo aditivo do contrato de locação do imóvel situado na Av. Nova Saquarema, casa nº 32, lote 22, quadra 469, Loteamento Vilatur - Ipitangas - Saquarema/RJ, para funcionamento de Casa Creche Municipal Zilda Baptista Correa "Dona Zildinha".

Prazo de Locação: 12 (doze) meses, a partir de 01 de setembro de 2024 e término previsto em 31 de agosto de 2025.

Valor Mensal: R\$ 2.234,07 (dois mil, duzentos e trinta e quatro reais e sete centavos).

Data da Assinatura: 28 de agosto de 2024.

Thais Oliveira de Sousa Amorim
Secretária Municipal de Educação, Cultura, Inclusão, Ciência e Tecnologia.

CÂMARA MUNICIPAL DE SAQUAREMA

EXTRATO DO TERMO DE RATIFICO DE INEXIGIBILIDADE DE LICITAÇÃO

Processo Administrativo nº 339/2024.

Considerando o parecer jurídico e análise do Controle Interno, **Ratifico** a inexigibilidade de licitação em favor da empresa CLG Treinamento Profissional LTDA - CNPJ nº 46.875.281/0001-27, no valor total de R\$ 7.988,00 (sete mil, novecentos e oitenta e oito reais), para inscrição em curso de capacitação "1º Congresso Nacional de Pareceristas e Assessores Jurídicos". Com base no art. 74, inciso III, alínea f, da Lei Federal nº 14.133/2021, e em conformidade com as intruções



contidas no processo administrativo nº 339/2024.

Saquarema, 04 de julho de 2024.

Odinei Garcia Ramos

Presidente.

IPRES

EXTRATO DO 3º TERMO ADITIVO DE PRORROGAÇÃO DO CONTRATO Nº 04/2021

Processo Administrativo nº 091/2021.

Contratante: IPRES.

Contratada: NPI Brasil Corporative Solutions LTDA EPP.

Objeto: O presente termo aditivo tem por finalidade prorrogar por 12 (doze) meses o prazo do contrato que tem por objeto a prestação de serviço de hospedagem e manutenção do site do IPRES, bem como suporte técnico do servidor integrado, para atender às necessidades do Instituto.

Prorrogação: 12 (doze) meses.

Valor do Contrato: R\$ 16.332,84 (dezesesseis mil, trezentos e trinta e dois reais e oitenta e quatro centavos).

Dotação Orçamentária:

PT 09.122.0028.2.101;

ND 33.90.39.99.00;

Fonte 180200.

Data de Assinatura: 19 de julho de 2024.

Nilmar Epaminondas da Silva

Presidente.

EXTRATO DO 1º TERMO ADITIVO DE PRORROGAÇÃO DO CONTRATO Nº 06/2023

Processo Administrativo nº 123/2023.

Contratante: IPRES.

Contratada: VPA Consultoria Atuarial LTDA.

Objeto: O presente termo aditivo tem como finalidade prorrogar o prazo do contrato de prestação de serviços de consultoria atuarial referente à gestão do Regime Próprio de Previdência Social do Município, de forma a assessorar no atendimento das exigências estabelecidas na Portaria SPREV/MF no 1.467/2022.

Prorrogação: 12 (doze) meses.

Valor do contrato: R\$ 87.202,41 (oitenta e sete mil, duzentos e dois reais e quaren-

ta e um centavos).

Dotação Orçamentária:

PT 09.122.0028.2.101;

ND 33.90.39.99.00;

Fonte 180200.

Data de Assinatura: 02 de agosto de 2024.

Nilmar Epaminondas da Silva

Presidente.

EXTRATO DE AVISO DE CONTRATAÇÃO DIRETA

Processo Administrativo nº 56/2024.

Dispensa sem Disputa Eletrônica nº 004/2024.

Período de Entrega das Propostas e dos Documentos de Habilitação: 18/09/2024 a 20/09/2024.

Local: Somente por e-mail: licitacaoipres@gmail.com

A contratação direta por dispensa de licitação, em razão do valor, nos termos do artigo 75, inciso II da Lei nº 14.133/2021, visa a aquisição e instalação de 01 (um) Portão em Alumínio Branco – Medida 3,15 x 1,90 (portão de correr na lateral do muro; Instalação e motor (capacidade de até 500 kg e voltagem 110 kW/h) com 02 (dois) controles, conforme demais especificações constantes no Aviso de Dispensa, Estudo Técnico Preliminar, Termo de Referência e demais anexos, disponíveis no link: <https://www.ipres.rj.gov.br/lei14133/6>

Saquarema, 16 de setembro de 2024.

Nilmar Epaminondas da Silva

Presidente do IPRES.

NÃO SE CALE!

DENUNCIE!

Não importa se a agressão é física ou psicológica. Nenhuma violência deve ser tolerada. Ligue 180!

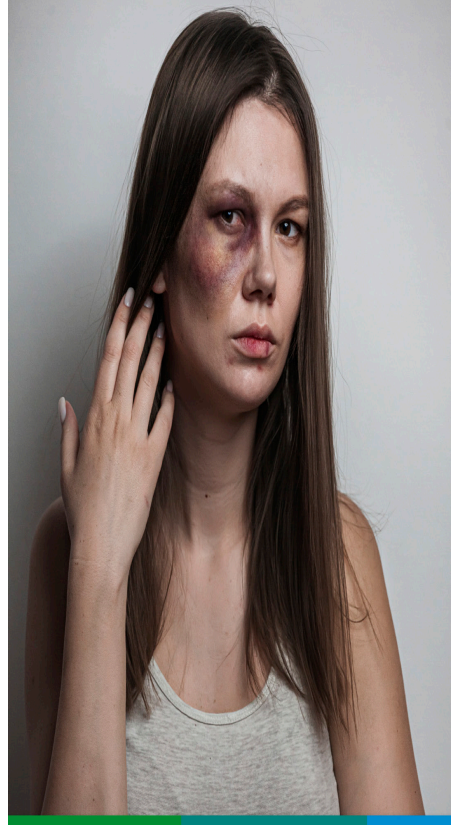

UM TOQUE PODE SALVAR A sua vida

CUIDAR DE SI É A MAIOR PROVA DE AMOR



PULMÃO NÃO É CINZEIRO.

Fumantes estão sujeitos a doenças respiratórias e complicações da covid-19.