



OBRAS DO CENTRO DE EDUCAÇÃO E CULTURA AVANÇAM

A Prefeitura de Saquarema, por meio da Secretaria Municipal de Obras Públicas, está avançando nas intervenções do Centro de Educação e Cultura, um dos projetos estruturais mais importantes da cidade.

Após anos de desafios burocráticos, a obra foi retomada e está sendo executada com recursos próprios da educação, refletindo o compromisso da administração municipal em entregar um espaço moderno e funcional para a população.

O projeto enfrentou um longo período de paralisação devido à interrupção no repasse de recursos do convênio firmado com o Estado.

Durante cinco anos, a equipe responsável trabalhou intensamente para cancelar o convênio, o que só foi possível após a publicação em Diário Oficial e a conclusão da prestação de contas. Essa etapa foi considerada mais desafiadora do que a própria execução da obra, mas essencial para destravar o projeto.

Com o convênio com o Estado cancelado, foi necessário revisar o planejamento inicial para atender às novas demandas da Secretaria Municipal de Educação. Entre as adequações já em



A obra contempla a modernização da biblioteca e a inclusão de recursos tecnológicos.

andamento, estão a modernização da biblioteca, com inclusão de recursos tecnológicos, melhorias na infraestrutura do teatro e a ampliação dos camarins, que foi uma das principais mudanças do novo projeto.

Atualmente, essa ampliação está em fase de revestimento. Além disso, novas divisórias estão sendo instaladas para adequação dos ambientes conforme as atualizações no projeto.

Atualmente, as obras seguem em ritmo acelerado. Estão em andamento a execução do telhado da biblioteca, que será um espaço dedicado ao aprendizado e à

promoção da cultura e outros serviços necessários para garantir a funcionalidade do espaço.



Obra segue em ritmo acelerado.



PREFEITURA DA CIDADE DE SAQUAREMA

PREFEITA

Lucimar Pereira Vidal da Costa

VICE-PREFEITA

Raquel de Carvalho Oliveira Sant'Ana

**Secretário Municipal de
Administração, Receita e Tributação**
Hailson Alves Ramalho

**Secretário Municipal de Agricultura,
Abastecimento e Pesca**
Wellington Magalhães de Matos

**Secretário Municipal de
Comunicação Social**
Nilson da Costa Cardoso Júnior

**Secretária Municipal de
Desenvolvimento Social**
Joice Mattos Terra Bravo

**Secretária Municipal dos
Direitos dos Animais**
Adriana Maria da Conceição Pereira

**Secretária Municipal de Educação,
Cultura, Inclusão, Ciência
e Tecnologia**
Patrícia da Silva Oliveira

**Secretário Municipal de
Esporte, Lazer e Turismo**
Rafael da Costa Castro

Secretário Municipal de Finanças
Águido Henrique Almeida da Costa

Secretária Municipal de Gabinete
Adriana Coelho Madalena

**Secretário Municipal de Gestão,
Inovação e Tecnologia**
Derlan Dias Maia

**Secretária Municipal de Governança e
Sustentabilidade**
Manoela Ramos de Souza Gomes Alves

Secretário Municipal de Infraestrutura
Cledson Sampaio Bitencourt

**Secretário Municipal de
Meio Ambiente**
Gilmar Rocha de Magalhães

Secretária Municipal da Mulher
Marcia de Almeida Silva Azeredo

**Secretário Municipal de Transporte e
Serviços Públicos**
Lindonor Ferreira Rezende da Rosa

**Secretária Municipal de
Obras Públicas**
Priscilla Barroso Poubel

Secretário Municipal de Planejamento
Celio Ricardo de Almeida Pereira

**Secretário Municipal de
Relações Institucionais**
Antonio Peres Alves

Secretário Municipal de Saúde
João Alberto Teixeira Oliveira

**Secretário Municipal de Segurança
e Ordem Pública**
Evanildo Andrade dos Santos

**Secretária Municipal de
Transparência e Integridade**
Daniele Ramos Marques da Cruz

Secretário Municipal de Urbanismo
Felipe de Oliveira Araujo

**Presidente do Instituto de
Previdência dos Servidores
Municipais de Saquarema – IPRES**
Nilmar Epaminondas da Silva

Controlador Geral do Município
Carlos Adriano Klafke dos Santos

Procurador Geral do Município
Claudius Valerius Malheiros Barcellos



**Expedido pela Secretaria Municipal
de Comunicação Social**

Jornalistas: Ewerton Carvalho / Monica Marinho

Acesse também:
dos.saquarema.rj.gov.br
www.saquarema.rj.gov.br

Diário Oficial Eletrônico criado pela Lei
1.715/2018 e regulamentado pelo
Decreto 1.822/2018.

Rua Coronel Madureira, 77, Centro - Saquarema/
RJ. CEP: 28.990-756

SUMÁRIO

Atos da Prefeita.....	03
Avisos, Atas, Extratos e Termos de Contrato.....	04
Secretaria Municipal de Educação, Cultura, Inclusão, Ciência e Tecnologia.....	05
Secretaria Municipal de Finanças.....	06





ATOS DA PREFEITA

**DECRETO Nº 2.953
DE 29 DE JANEIRO DE 2025.**

Abre Crédito Adicional Suplementar, por anulação parcial, no valor de R\$ 8.658.003,77, para Reforço de Dotações Consignadas no Orçamento Geral do Município.

A PREFEITA MUNICIPAL DE SAQUAREMA, do Estado do Rio de Janeiro, no uso de suas atribuições legais e de acordo com a Lei Municipal de nº 2.668 de 18 de dezembro de 2024.

DECRETA

Art. 1º Fica aberto Crédito Adicional Suplementar, por anulação parcial, no Orçamento Geral do Município, nas Secretarias Municipais de Educação, Cultura, Inclusão, Ciência e Tecnologia, de Comunicação Social, de Transporte e Serviços Públicos, e no Fundo Municipal de Saúde no valor total de R\$ 8.658.003,77 (oito milhões, seiscentos e cinquenta e oito mil, três reais e setenta e sete centavos) para reforço orçamentário conforme Anexo Único.

Art. 2º O crédito de que trata o artigo anterior será compensado na forma do inciso III do § 1º do art. 43 da Lei Federal nº 4.320/64, proveniente de anulação parcial.

Art. 3º Em decorrência deste Decreto, fica alterado o Quadro de Detalhamento das Despesas das referidas Unidades.

Art. 4º Este Decreto entra em vigor na data de sua publicação, produzindo seus efeitos a partir de 29 de janeiro de 2025. Saquarema, 29 de janeiro de 2025.

Lucimar Pereira Vidal da Costa
Prefeita

ANEXO ÚNICO

QUADRO DE MOVIMENTAÇÕES ORÇAMENTÁRIAS					
Ficha	Programa de Trabalho	Natureza da Despesa	Fonte	Restação	Suplementação
1063	16.020.10.122.0010.2.054	3.1.90.13.02.00.00	150002	200.000,00	-
646	08.002.12.365.0008.2.108	3.3.90.30.02.00.00	157300	1.000.000,00	-
718	08.002.12.366.0008.2.109	3.3.90.30.02.00.00	157300	200.000,00	-
464	08.001.12.122.0008.2.164	3.3.90.46.02.00.00	150001	5.321.033,51	-
1186	18.001.15.451.0027.1.048	3.3.90.30.10.00.00	170401	1.312.541,06	-
118	06.001.24.131.0013.2.036	3.3.90.39.18.00.00	170401	110.000,00	-
105	06.001.04.126.0024.2.057	3.3.90.39.99.00.00	170401	31.000,00	-
106	06.001.24.122.0010.1.076	4.4.90.52.20.00.00	170401	1.000,00	-
107	06.001.24.122.0010.1.076	4.4.90.52.21.00.00	170401	4.122,00	-
108	06.001.24.122.0010.1.076	4.4.90.52.42.00.00	170401	168.000,00	-
116	06.001.24.131.0013.2.036	3.3.90.39.59.00.00	170401	106.878,00	-
114	06.001.24.131.0013.2.036	3.3.90.30.33.00.00	170401	203.429,20	-
1040	16.020.10.122.0010.1.009	3.1.90.13.02.00.00	150002	-	200.000,00
605	08.002.12.365.0008.1.006	3.3.90.30.09.00.00	157300	-	1.200.000,00
1380	08.001.12.126.0024.2.057	3.3.90.40.11.00.00	150001	-	5.321.033,51

1381	18.001.15.451.0027.1.048	3.3.90.30.10.00.00	170401	-	1.312.541,06
1382	06.001.24.131.0013.2.036	3.3.90.39.18.00.00	170401	-	141.000,00
1383	06.001.24.131.0013.2.189	3.3.90.39.76.00.00	170401	-	203.429,20
119	06.001.24.131.0013.2.053	3.3.90.39.36.00.00	170401	-	280.000,00
TOTAL:				8.658.003,77	8.658.003,77

Saquarema, 29 de janeiro de 2025.
Lucimar Pereira Vidal da Costa
Prefeita

**PORTARIA Nº 339
DE 30 DE JANEIRO DE 2025.**

A PREFEITA MUNICIPAL DE SAQUAREMA, Estado do Rio de Janeiro, no uso de suas atribuições legais, especialmente as conferidas pelo art. 67 e 68, VI, da Lei Orgânica do Município;

Considerando o que dispõe o inciso I do art. 41 e art. 42 da Lei nº 97/93 (Estatuto dos Servidores Públicos do Município de Saquarema);

RESOLVE

Declarar a vacância do cargo de Provedor Efetivo Estatutário, de Auxiliar de Disciplina, pela exoneração a pedido, do Servidor Victor Teixeira Mendes Nunes, matrícula nº 9605, vinculado à Secretaria Municipal de Educação, Cultura, Inclusão, Ciência e Tecnologia, a partir de 28 de janeiro de 2025, conforme processo administrativo nº 2.394/2025.

Registre-se, publique-se e cumpra-se. Saquarema, 30 de janeiro de 2025.
Lucimar Pereira Vidal da Costa
Prefeita

**PORTARIA Nº 340
DE 30 DE JANEIRO DE 2025.**

A PREFEITA MUNICIPAL DE SAQUAREMA, Estado do Rio de Janeiro, no uso de suas atribuições legais, especialmente as conferidas pelo art. 67 e 68, VI, da Lei Orgânica do Município;

Considerando o que dispõe o inciso I do art. 41 e art. 42 da Lei nº 97/93 (Estatuto dos Servidores Públicos do Município de Saquarema);

RESOLVE

Declarar a vacância do cargo de Provedor Efetivo Estatutário, de Auxiliar de Educação Infantil, pela exoneração a pedido, da Servidora Adriana de Lima de Lemos, matrícula nº 8633, vinculado à Secretaria Municipal de Educação, Cultura, Inclusão, Ciência e Tecnologia, a partir de 28 de janeiro de 2025, conforme processo administrativo nº 2.406/2025.

Registre-se, publique-se e cumpra-se.

Saquarema, 30 de janeiro de 2025.
Lucimar Pereira Vidal da Costa
Prefeita

**PORTARIA Nº 341
DE 30 DE JANEIRO DE 2025.**

A PREFEITA MUNICIPAL DE SAQUAREMA, Estado do Rio de Janeiro, no uso de suas atribuições legais, especialmente as conferidas pelo art. 67 e 68, VI, da Lei Orgânica do Município;

Considerando o que dispõe o inciso I do art. 41 e art. 42 da Lei nº 97/93 (Estatuto dos Servidores Públicos do Município de Saquarema);

RESOLVE

Declarar a vacância do cargo de Provedor Efetivo Estatutário, de Auxiliar de Educação Infantil, pela exoneração a pedido, da Servidora Gabrielly do Nascimento Batista Pinto Bevilaqua, matrícula nº 8565, vinculado à Secretaria Municipal de Educação, Cultura, Inclusão, Ciência e Tecnologia, a partir de 28 de janeiro de 2025, conforme processo administrativo nº 2.443/2025.

Registre-se, publique-se e cumpra-se. Saquarema, 30 de janeiro de 2025.
Lucimar Pereira Vidal da Costa
Prefeita

**PORTARIA Nº 342
DE 30 DE JANEIRO DE 2025.**

A PREFEITA MUNICIPAL DE SAQUAREMA, Estado do Rio de Janeiro, no uso de suas atribuições legais, especialmente as conferidas pelo art. 67 e 68, VI, da Lei Orgânica do Município;

Considerando o que dispõe o inciso I do art. 41 e art. 42 da Lei nº 97/93 (Estatuto dos Servidores Públicos do Município de Saquarema);

RESOLVE

Declarar a vacância do cargo de Provedor Efetivo Estatutário, de Auxiliar de Disciplina, pela exoneração a pedido, da Servidora Fabiana de Oliveira de Paula, matrícula nº 8590, vinculado à Secretaria Municipal de Educação, Cultura, Inclusão, Ciência e Tecnologia, a partir de 28 de janeiro de 2025, conforme processo administrativo nº 2.448/2025.

Registre-se, publique-se e cumpra-se. Saquarema, 30 de janeiro de 2025.
Lucimar Pereira Vidal da Costa
Prefeita



AVISOS, ATAS, EXTRATOS E TERMOS DE CONTRATO

AVISO DE LICITAÇÃO PREGÃO ELETRÔNICO Nº 90005/2025

Objeto: Registro de preços para futura e eventual aquisição de mobiliário, incluindo montagem, para atender a demanda do Centro de Eventos da Educação, conforme condições e exigências estabelecidas no termo de referência, conforme processo administrativo nº 12.651/2024.

Tipo de Licitação: Pregão Eletrônico – SRP.

Data da Licitação: 17/2/2025.

Horário: Às 10h.

Obs: O edital detalhado encontra-se a disposição na sala do Departamento de Licitações e Contratos para consulta ou retirada, das 09h30 às 16h30, ou no Portal de Compras e Licitações da Prefeitura Municipal de Saquarema: <https://licitacoes.saquarema.rj.gov.br> e Portal de Compras do Governo Federal: <https://www.gov.br/compras/pt-br>

Local: Rua Coronel Madureira, nº 77 - CEP 28.990-756, Centro—Saquarema/RJ. Saquarema, 30 de janeiro de 2025.

Sérgio M. Bravo Monteiro
Pregoeiro.

EXTRATO DO TERMO DE DESTITUIÇÃO E DESIGNAÇÃO DA COMISSÃO DE MONITORAMENTO E AVALIAÇÃO

Processo Administrativo nº 20.724/2021
Termo de Colaboração nº 001/2022.

Objeto: Gestão do Programa Conexão Universitária, na vertente Conexão Universitária.

1- Termo de destituição e designação de servidores para monitoramento e avaliação do termo de colaboração, nos termos do art. 2º, inciso XI, da Lei Federal nº 13.019/2014.

2- Fica destituída a servidora Mariana de Freitas Costa, matrícula nº 21958, da função de fiscal da Comissão de Monitoramento e Avaliação.

3- Fica designada a servidora Thalita Barbosa da Silva, matrícula nº 965747-2,

para exercer a função de fiscal da Comissão de Monitoramento e Avaliação, do referido termo de colaboração.

4- Em razão da destituição e designação informadas acima, a Comissão de Monitoramento e Avaliação do termo de colaboração passa a ser composta da seguinte maneira:

- Thalita Barbosa da Silva, matrícula nº 965747-2, como fiscal.

- Felipe Gozsovcics Alves, matrícula nº 961770, como fiscal.

5- Compete aos membros da Comissão de Monitoramento e Avaliação do termo de colaboração, a responsabilidade pela fiscalização, supervisão e avaliação da parceria realizada com o Instituto Mollitiam - Educação, Tecnologia e Assistência Social.

Saquarema, 22 de janeiro de 2025.

Patricia da Silva Oliveira

Secretária Municipal de Educação, Cultura, Inclusão, Ciência e Tecnologia.

EXTRATO DO TERMO DE DESTITUIÇÃO E DESIGNAÇÃO DE GESTOR DO TERMO DE COLABORAÇÃO

Processo Administrativo nº 20.724/2021
Termo de Colaboração nº 001/2022.

Objeto: Gestão do Programa Conexão Universitária, na vertente Conexão Universitária.

1- Termo de destituição e designação de Gestor para fiscalização, monitoramento e avaliação do termo de colaboração, nos termos do art. 2º, inciso XI, da Lei Federal nº 13.019/2014.

2 - Fica destituída a servidora Patrícia da Silva Oliveira, matrícula nº 46108-1, da função de gestor.

3- Fica designada a servidora Mariana de Freitas Costa, matrícula nº 21958, para exercer a função de gestor, do referido termo de colaboração.

4- Compete ao gestor do termo de colaboração a responsabilidade pela gestão com poderes de controle e fiscalização para monitorar e avaliar a parceria celebrada, mediante termo de colaboração com o Instituto Mollitiam - Educação, Tecnologia e Assistência Social.

Saquarema, 22 de janeiro de 2025.

Patricia da Silva Oliveira

Secretária Municipal de Educação, Cultura,

Inclusão, Ciência e Tecnologia.

EXTRATO DO 13º TERMO ADITIVO DE PRORROGAÇÃO E REAJUSTE DO CONTRATO Nº 130/2019

Processo Administrativo nº 15.689/2019

Referência: Operacionalização, gerenciamento e a execução de atividades, ações e serviços de saúde nas 16 unidades de saúde da família; no Núcleo ampliado de Saúde da Família – NASF-AB; No Centro de Atenção Psicossocial – CAPS II; No Centro de Atenção Psicossocial Álcool e outras Drogas – CAPS AD II; Nos 2 serviços residenciais Terapêuticos – SRT Tipo II; Na Clínica da Mulher; Na Equipe de Atenção Domiciliar e no Programa Remédio em Casa, localizados no Município de Saquarema/RJ.

Contratante: Município de Saquarema/ Fundo Municipal de Saúde.

Contratada: Projeto Social Cresce Comunidade – Prima Qualitá Saúde – CNPJ nº 40.289.134/0001-99.

Objeto: Prorrogação excepcional e o reajuste ao Contrato de Gestão nº 130/2019, firmado entre as partes em 20/12/2019.

Prorrogação: 6 (seis) meses.

Valor do Reajuste: R\$ 1.665.073,56 (um milhão, seiscentos e sessenta e cinco mil, setenta e três reais e cinquenta e seis centavos).

Valor do Contrato com Reajuste: R\$ 39.680.451,42 (trinta e nove milhões, seiscentos e oitenta mil, quatrocentos e cinquenta e um reais e quarenta e dois centavos).

Valor do Investimento: R\$ 565.000,00 (quinhentos e sessenta e cinco mil reais).

Valor Global: R\$ 40.245.451,42 (quarenta milhões, duzentos e quarenta e cinco mil, quatrocentos e cinquenta e um reais e quarenta e dois centavos).

Dotação Orçamentária:

PT 10.301.0015.2.149;

ND 3.3.50.85.01.00;

Fonte 163500.

Data da Assinatura: 17 de dezembro de 2024.

João Alberto Teixeira Oliveira.

Secretário Municipal de Saúde.

EXTRATO DO TERMO DE RESCISÃO DO CONTRATO Nº 130/2019



Processo Administrativo nº 15.689/2019
Contratante: Município de Saquarema/
Fundo Municipal de Saúde.

Contratada: Projeto Social Cresce Co-
munidade – Prima Qualitá Saúde – CNPJ
nº 40.289.134/0001-99.

Rescisão: Fica rescindido o contrato
celebrado com o Projeto Social Cresce
Comunidade – Prima Qualitá Saúde, em
31/01/2025 conforme decisão prolatada
no referido processo.

Saquarema, 17 de janeiro de 2025.

João Alberto Teixeira Oliveira
Secretário Municipal de Saúde.

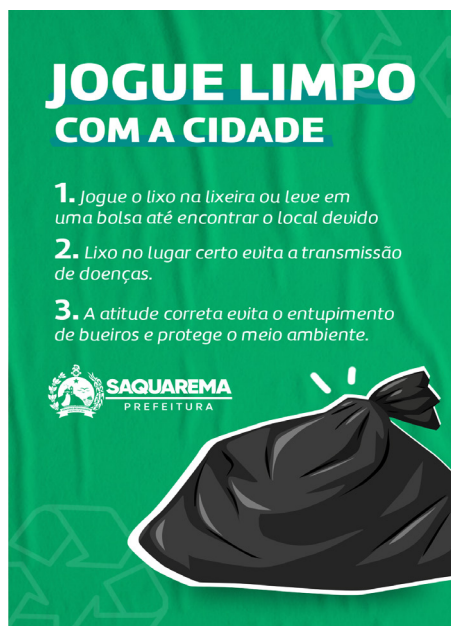

**SECRETARIA MUNICIPAL DE EDUCAÇÃO, CULTURA,
INCLUSÃO, CIÊNCIA E TECNOLOGIA**

**LISTAGEM FINAL DOS PROPONENTES HABILITADOS COM RELAÇÃO A
ENTREGA DE DOCUMENTOS DECORRENTES DOS RECURSOS
FEDERAIS DA LEI Nº14.399/2022 - POLÍTICA NACIONAL ALDIR BLANC
(PNAB) REFERENTE AO EDITAL Nº04/2024**

EDITAL 04-2024 – BOLSA ARTISTA – PESSOAS FÍSICAS- PNAB			
Nome do Proponente	CPF do Proponente	Nome do Projeto	Fase de verificação documental
Ana Claudia Mendonça	014.XXX.XXX-61	Criar e Transformar	HABILITADO
Ana Lucia Marino Souza de Cerqueira	892.XXX.XXX-20	O artesanato: verdadeira terapia	HABILITADO
Ana Vitória dos Santos da Silva	131.XXX.XXX-85	No Ritmo	HABILITADO
Bruna de Saldanha Gomes	154.XXX.XXX-44	Saquaaveg	HABILITADO
Camila da Silva Anselme	163.XXX.XXX-36	Apole o Ritmo	HABILITADO
Carlos Alexandre Andrade Cardoso	034.XXX.XXX-00	Exposição Ver e Rever	HABILITADO
Carolina Burgos Mendes	161.XXX.XXX-90	Arte Independente no FENFIT 2025	HABILITADO
Celia Maria Nazareth da Silva Carvalho	942.XXX.XXX-68	bolsa artista	HABILITADO
Cintia Torres de Andrade	117.XXX.XXX-08	Bonecos em Espetáculos Culturais para Crianças	HABILITADO
Danielle Rodrigues Ourives	126.XXX.XXX-84	Conhecimento no Sambaqui de Saquarema	HABILITADO
Douglas Antonio da Silva	196.XXX.XXX-08	InterEstudo	HABILITADO
Felipe Borges da Silva	122.XXX.XXX-25	Artes com Argamassa (Efeito Pedra Artístico)	HABILITADO
Glaucê R de A Soares Araujo - Glaucê Pimenta Rosa (Nome Artístico)	705.XXX.XXX-15	So Fórum Internacional Mês da África com Lançamento da Revista Trimestral de Artigos voltada para o Afroempreendedorismo e o Afroturismo da Rede Emude/Bahia	HABILITADO
Iasmin Souza Dalgobbo dos Santos	179.XXX.XXX-42	Inserção	HABILITADO
Ione Maria Soares Villanova	791.XXX.XXX-53	Mosaicos da Ione	HABILITADO
Italo Elcio Machado Teixeira	106.XXX.XXX-23	DE OLHOS FECHADOS	HABILITADO
Izaura de Jesus Maciel Conde	908.XXX.XXX-00	ARTE & TERAPIA	HABILITADO
Jessica Cristina Saith Salles	063.XXX.XXX-05	Projeto de desenvolvimento artístico	HABILITADO
Jonas Almeida Mariano	170.XXX.XXX-35	Bolsa de estudos	HABILITADO
Júlia Luna Papini	212.XXX.XXX-02	O que farei com o dinheiro na minha busca por conhecimento, cultura e vivências	HABILITADO
Juliana Ferreira Torres	079.XXX.XXX-22	FRAPA – Festival de Roteiro Audiovisual de Porto Alegre	HABILITADO
Juliana Godeiro de Andrade	178.XXX.XXX-59	Bolsa Artista	HABILITADO
Kamira Janice Corgatelli Saguier	029.XXX.XXX-42	cultura em foco	HABILITADO
Larah Rodrigues dos Santos	193.XXX.XXX-05	Em busca de conhecimento	HABILITADO
Leonardo Casanova	624.XXX.XXX-91	Serguei Rock Saquarema	HABILITADO
Luana Paschoa de Souza	078.XXX.XXX-41	Participação no evento Rio2C	HABILITADO
Maria Clara Magalhães Couto	005.XXX.XXX-40	Contação de histórias	HABILITADO
Maria Elizabeth Guerra Moreira da Silva	665.XXX.XXX-04	Colorindo Vidas e Almas	HABILITADO
Maria Solange Moreira de Almeida	824.XXX.XXX-49	ARTE LIXO LUXO DZ=	HABILITADO
Martha Inês Bittencourt Frias	369.XXX.XXX-68	VARANDA DO SABER	HABILITADO
Mônica Cunha da Silva Loyola	085.XXX.XXX-74	Bolsa artista	HABILITADO
Nelson Alzernam Proença	508.XXX.XXX-20	Bolsa artista	HABILITADO
Pablo Cavalcante Assis	138.XXX.XXX-67	FESTIVAL INTERNACIONAL DA ARTE CAPOEIRA 2025	HABILITADO
Paulo Henrique Rodrigues	023.XXX.XXX-07	bolsa artista	HABILITADO
Paulo Maurício Salvador dos Santos	160.XXX.XXX-61	Cultura na Base	HABILITADO
Peterson Ferreira de Oliveira	106.XXX.XXX-65	Conexões na Mata Atlântica - Arte e Diversidade Local	HABILITADO
Rafael Gomes Silveira	113.XXX.XXX-71	Re arte ensina	HABILITADO
Rannaly Torres de Andrade	211.XXX.XXX-51	Fortalecendo minha Voz	HABILITADO
Raquel Silva de Oliveira	112.XXX.XXX-58	#selfie	HABILITADO
Renan da Silva Gonçalves	171.XXX.XXX-22	Projeto auxílio dançarino	HABILITADO
Renata Costa Touret	052.XXX.XXX-41	Intercâmbio Cultural	HABILITADO
Ricardo José Veras dos Santos Júnior	138.XXX.XXX-03	Escola de Rap	HABILITADO
Rodrigo Huguenin Morales	083.XXX.XXX-07	SaquaMusic	HABILITADO
Rúben Torres de Andrade	211.XXX.XXX-12	Aperfeiçoamento Vocal para Expansão da Carreira Artística	HABILITADO
Sophia Almada Madeira Bispo de Melo	206.XXX.XXX-38	Estudos Da Dança	HABILITADO
Tayene Luzia da Cruz Torres	153.XXX.XXX-14	Saqua vibes	HABILITADO
Tereza Cristina de Salles Faria	025.XXX.XXX-40	bolsa cultural	HABILITADO
Thadeu Figueiredo de Oliveira	015.XXX.XXX-76	Intercâmbio de Cores	HABILITADO
Vitória da Silva Lopes de Souza	178.XXX.XXX-88	ESTUDO DE DANÇA	HABILITADO
Haroldo José Macedo de Cerqueira	807.XXX.XXX-87	Terapia Alternativa	HABILITADO

Saquarema, 31 de janeiro de 2025.

Márcio Rodrigo Dantas da Silva

Presidente da Comissão de Habilitação para Análise Documental

Monique Malheiros Barcellos

Membro da Comissão de Habilitação para Análise Documental

Maryellen Lira Caliocane

Membro da Comissão de Habilitação para Análise Documental

* Republicado por incorreção



SECRETARIA MUNICIPAL DE FINANÇAS

MUNICÍPIO DE SAQUAREMA - PODER EXECUTIVO
RELATÓRIO DE GESTÃO FISCAL
DEMONSTRATIVO DA DESPESA COM PESSOAL (PARA SIMPLES CONFERÊNCIA)
ORÇAMENTOS FISCAL E DA SEGURIDADE SOCIAL
PERÍODO DE REFERÊNCIA : 3º Quadrimestre / 2024

R\$1,00

DESPESA COM PESSOAL	DESPESAS EXECUTADAS (últimos 12 Meses)												INSCRITAS EM RESTOS A PAGAR NÃO PROCESSADOS (b)	
	LIQUIDADAS													
	01/2024	02/2024	03/2024	04/2024	05/2024	06/2024	07/2024	08/2024	09/2024	10/2024	11/2024	12/2024		TOTAL (ÚLTIMOS 12 MESES) (a)
DESPESA BRUTA COM PESSOAL (I)	25.485.693,33	42.461.503,49	45.070.725,32	55.639.908,12	39.561.495,73	30.997.175,61	46.564.690,58	52.373.296,14	44.384.589,97	48.323.176,67	47.699.348,75	81.844.721,24	584.905.336,64	9.839.133,14
Pessoal Ativo	21.569.076,06	28.422.729,81	28.462.414,25	30.875.580,65	30.300.721,07	30.997.175,61	33.306.207,97	35.170.080,02	29.131.191,51	34.681.172,92	28.725.391,04	55.269.326,26	386.911.067,17	4.049.698,98
Vencimentos, Vantagens e Outras Despesas Variáveis	19.603.285,93	25.836.589,01	27.942.691,35	27.942.691,35	26.676.551,53	27.325.127,40	28.468.176,43	31.510.002,77	25.386.865,38	31.101.168,59	25.239.061,91	47.444.854,81	342.302.268,71	2.391.426,85
Obrigações Patronais	1.965.790,13	2.586.140,80	2.698.214,01	2.932.889,30	3.624.169,54	3.672.048,21	4.838.031,54	3.660.077,25	3.744.326,13	3.580.004,33	3.486.329,13	7.820.778,09	44.608.798,46	1.658.272,13
Pessoal Inativo e Pensionistas	2.887.395,21	2.938.226,12	2.995.926,59	3.182.340,83	3.018.514,72	4.441.716,96	3.017.207,57	2.988.527,09	2.954.230,07	2.954.670,71	2.965.497,01	4.457.125,73	36.801.280,61	0,00
Aposentadorias, Reserva e Reformas	2.418.325,46	2.475.077,66	2.588.203,23	2.733.101,55	2.549.381,37	3.799.833,04	2.612.969,19	2.588.459,47	2.530.869,65	2.550.191,89	2.547.812,96	3.835.857,32	33.200.182,79	0,00
Pensões	469.069,75	463.150,46	437.623,36	449.239,28	469.133,35	641.883,92	4.042.238,38	400.067,62	423.360,42	404.478,82	417.684,05	621.168,41	5.601.097,82	0,00
Outras Despesas de Pessoal	1.029.222,06	11.100.545,56	13.612.484,48	21.581.986,64	6.242.259,94	20.057.323,73	10.241.275,04	14.214.691,03	12.299.137,39	10.687.333,04	16.008.460,70	22.118.269,25	159.192.988,86	5.888.434,16
Contratos de Terceirização ou de Contratação de Forma Indireta (9º do art. 18 da LRF)	0,00	0,00	0,00	0,00	0,00	0,00	0,00	0,00	0,00	0,00	0,00	0,00	0,00	0,00
DESPESAS NÃO COMPUTADAS (II) (9º do art. 19 da LRF)	489.218,53	2.274.708,83	2.319.722,97	2.649.445,74	9.648.850,18	6.018.755,40	237.177,95	234.846,55	247.261,01	1.981.907,71	10.194.554,99	5.992.107,61	42.288.557,47	0,00
Indenizações por Demissão e Incentivos à Demissão Voluntária e Deduções Constitucionais Decorrentes de Decisão Judicial de Período Anterior ao da Apuração	0,00	0,00	0,00	0,00	0,00	0,00	0,00	0,00	0,00	0,00	0,00	0,00	0,00	0,00
	272.868,52	2.054.784,12	2.085.026,79	2.394.626,48	9.415.863,96	5.777.110,13	0,00	0,00	0,00	1.734.885,46	9.952.413,55	5.963.440,29	39.650.739,30	0,00

RGF - ANEXO 1 (LRF, art. 55, inciso I, alínea "a")

Daisy Maria Lopes da Cunha
Técnic(a) Contábil
Matrícula: 9503327

Marco Aurélio Sampaio Leite
Controlador Geral do Município
Mat. 966715

06

ARILDO HENRIQUE ALMEIDA DA COSTA
Secretário Municipal de Finanças
Mat. 95992-5

Manoela R. de S. Gomes Alves
Prefeita

CHEFE DO PODER EXECUTIVO : Manoela Ramos de Souza Gomes Alves
RESPONSÁVEL PELO CONTROLE INTERNO : Marco Aurélio Sampaio Leite
SIGSIS - Versão 2024

30 janeiro 2025 12:22:48

Continua (1/3)



Continuação

MUNICÍPIO DE SAQUAREMA - PODER EXECUTIVO
RELATÓRIO DE GESTÃO FISCAL
DEMONSTRATIVO DA DESPESA COM PESSOAL (PARA SIMPLES CONFERÊNCIA)
ORÇAMENTOS FISCAL E DA SEGURIDADE SOCIAL
PERÍODO DE REFERÊNCIA : 3º Quadrimestre / 2024

RGF - ANEXO 1 (LRF, art. 55, inciso I, alínea "a")

R\$1,00

DESPESA COM PESSOAL	DESPESAS EXECUTADAS (Últimos 12 Meses)												TOTAL (ÚLTIMOS 12 MESES) (a)	INSCRITAS EM RESTOS A PAGAR NÃO PROCESSADOS (b)		
	LIQUIDADAS															
	01/2024	02/2024	03/2024	04/2024	05/2024	06/2024	07/2024	08/2024	09/2024	10/2024	11/2024	12/2024				
Despesas de Exercícios Anteriores ao Período Anterior ao da Apraiação	0,00	0,00	0,00	0,00	0,00	0,00	0,00	0,00	0,00	0,00	0,00	0,00	0,00	0,00	0,00	
Inativos e Recusos Vinculados	0,00	0,00	0,00	0,00	0,00	0,00	0,00	0,00	0,00	0,00	0,00	0,00	0,00	0,00	0,00	
Agentes Comunitários de Saúde e de Combate às Endemias com Recursos	216.350,01	219.924,71	234.696,18	254.819,26	233.286,22	241.645,27	237.177,95	234.846,55	247.261,01	242.141,44	28.667,32	242.141,44	247.022,25	242.141,44	2.637.818,17	0,00
Recursos Vinculados (CF, art. 196, §1º)																
Parcela dedutível referente ao piso salarial do Enfermeiro, Técnico de Enfermagem, Auxiliar de Enfermagem e Paralela (ADCT, art. 36, §2º)	0,00	0,00	0,00	0,00	0,00	0,00	0,00	0,00	0,00	0,00	0,00	0,00	0,00	0,00	0,00	0,00
Outras Deduções Constitucionais ou Legais	0,00	0,00	0,00	0,00	0,00	0,00	0,00	0,00	0,00	0,00	0,00	0,00	0,00	0,00	0,00	0,00
DESPESA LÍQUIDA COM PESSOAL (III) = (II - I)	24.996.474,80	40.186.794,66	42.751.002,35	52.990.462,38	29.912.645,55	49.477.460,90	46.327.512,63	52.138.451,59	44.137.297,96	37.504.793,76	75.852.613,63	37.504.793,76	46.341.268,96	37.504.793,76	542.616.779,17	9.936.133,14

MUNICÍPIO DE SAQUAREMA - PODER EXECUTIVO
RELATÓRIO DE GESTÃO FISCAL
DEMONSTRATIVO DA DESPESA COM PESSOAL (PARA SIMPLES CONFERÊNCIA)
ORÇAMENTOS FISCAL E DA SEGURIDADE SOCIAL
PERÍODO DE REFERÊNCIA : 3º Quadrimestre / 2024

RGF - ANEXO 1 (LRF, art. 55, inciso I, alínea "a")

R\$1,00

RECEITA CORRENTE LÍQUIDA - RCL (IV)	VALOR	% SOBRE A RCL AJUSTADA
(-) Transferências obrigatórias da União relativas às emendas individuais (art. 166-A, § 1º, da CF)	3.021.027.376,67	
(-) Transferências obrigatórias da União relativas às emendas de bancada (art. 166, § 16 da CF)	0,00	
(-) Transferências da União relativas à remuneração dos agentes comunitários de saúde e de combate às endemias (CF, art. 198, §1º)	0,00	
(-) Outras Deduções Constitucionais ou Legais	3.729.792,00	
RECEITA CORRENTE LÍQUIDA AJUSTADA PARA CÁLCULO DOS LIMITES DA DESPESA COM PESSOAL (V)	3.017.297.584,67	
DESPESA TOTAL COM PESSOAL - DTP (VI) = (III a + III b)	552.654.912,31	18,31
LIMITE MÁXIMO (VII) (incisos I, II e III, art. 20 da LRF)	1.629.340.695,72	54,00
LIMITE PRUDENCIAL (VIII) = (0,95 x IX) (parágrafo único do art. 22 da LRF)	1.547.873.660,93	51,30
LIMITE DE ALERTA (IX) = (0,90 x IX) (inciso II do §º do art. 59 da LRF)	1.466.406.626,14	48,60

CHEFE DO PODER EXECUTIVO : Manoela Ramos de Souza Gomes Alves
RESPONSÁVEL PELO CONTROLE INTERNO : Marco Aurelio Sampaio Leite
SIGFIS - Versão 2024

30 Janeiro 2025 12:22:48

(3/3)



MUNICÍPIO DE SAQUAREMA - PODER EXECUTIVO
RELATÓRIO DE GESTÃO FISCAL
DEMONSTRATIVO DA DÍVIDA CONSOLIDADA LÍQUIDA (PARA SIMPLES CONFERÊNCIA)
ORÇAMENTOS FISCAL E DA SEGURIDADE SOCIAL
PERÍODO DE REFERÊNCIA : 3º Quadrimestre / 2024

RGF - ANEXO 2 (LRF, art. 55, inciso I, alínea "b")

R\$1,00

DÍVIDA CONSOLIDADA	SALDO DO EXERCÍCIO ANTERIOR	SALDOS DO EXERCÍCIO DE 2024		
		Até o 1º Quadrimestre	Até o 2º Quadrimestre	Até o 3º Quadrimestre
DÍVIDA CONSOLIDADA - DC (I)	23.776.308,50	22.559.672,53	21.857.790,87	20.766.968,92
Dívida Mobiliária	0,00	0,00	0,00	0,00
Dívida Contratual	15.584.348,63	14.367.712,66	13.665.831,00	12.575.009,05
Empréstimos	0,00	0,00	0,00	0,00
Internos	0,00	0,00	0,00	0,00
Externos	0,00	0,00	0,00	0,00
Reestruturação da Dívida de Estados e Municípios	0,00	0,00	0,00	0,00
Financiamentos	0,00	0,00	0,00	0,00
Internos	0,00	0,00	0,00	0,00
Externos	0,00	0,00	0,00	0,00
Parcelamento e Renegociação de dívidas	15.584.348,63	14.367.712,66	13.665.831,00	12.575.009,05
De Tributos	1.268.709,29	1.268.431,21	1.247.428,86	1.247.428,86
De Contribuições Previdenciárias	14.315.639,34	13.114.281,45	12.418.402,14	11.327.580,19
De Demais Contribuições Sociais	0,00	0,00	0,00	0,00
Do FGTS	0,00	0,00	0,00	0,00
Com Instituição Não financeira	0,00	0,00	0,00	0,00
Demais Dívidas Contratuais	0,00	0,00	0,00	0,00
Precatórios Posteriores a 05/05/2000 (inclusive) - Vencidos e não pagos	8.191.959,87	8.191.959,87	8.191.959,87	8.191.959,87
Outras Dívidas	0,00	0,00	0,00	0,00
DEDUÇÕES (II)	2.522.500,911,92	2.817.165.765,20	2.891.317.116,41	3.117.077.865,86
Disponibilidade de Caixa	2.522.500,911,92	2.817.165.765,20	2.891.317.116,41	3.117.077.865,86
Disponibilidade de Caixa Bruta	2.568.865.467,51	2.842.629.858,49	2.916.660.199,34	3.139.374.986,70
(-) Restos a Pagar Processados	15.633.255,63	4.514.948,04	4.384.833,86	1.498.377,73
(-) Depósitos Restituíveis e Valores Vinculados	20.731.299,96	20.949.145,25	20.958.249,07	20.798.753,11
Demais Haveres Financeiros	0,00	0,00	0,00	0,00
DÍVIDA CONSOLIDADA LÍQUIDA* (DCL) (III) = (I - II)	-2.498.724.603,42	-2.794.606.092,67	-2.869.469.325,54	-3.096.310.896,94
RECEITA CORRENTE LÍQUIDA - RCL (IV)	2.632.339.561,22	2.722.485.920,56	2.917.533.280,00	3.021.027.376,67
(-) Transferências obrigatórias da União relativas às emendas individuais (art. 166-A, § 1º, da CF) (V)	0,00	0,00	0,00	0,00

CHEFE DO PODER EXECUTIVO : Manoela Ramos de Souza Gomes Alves
RESPONSÁVEL PELO CONTROLE INTERNO : Marco Aurélio Sarmato Leite
SIGFIS - Versão 2024

30 Janeiro 2025 12:23:07

Continuar (1/2)



Continuação

MUNICÍPIO DE SAQUAREMA - PODER EXECUTIVO
RELATÓRIO DE GESTÃO FISCAL
DEMONSTRATIVO DA DíVIDA CONSOLIDADA LÍQUIDA (PARA SIMPLES CONFERÊNCIA)
ORÇAMENTOS FISCAL E DA SEGURIDADE SOCIAL
PERÍODO DE REFERÊNCIA : 3º Quadrimestre / 2024

RGF - ANEXO 2 (LRF, art. 55, inciso I, alínea "b")

R\$1,00

DÍVIDA CONSOLIDADA	SALDO DO EXERCÍCIO ANTERIOR	SALDOS DO EXERCÍCIO DE 2024		
		Até o 1º Quadrimestre	Até o 2º Quadrimestre	Até o 3º Quadrimestre
RECEITA CORRENTE LÍQUIDA AJUSTADA PARA CÁLCULO DOS LIMITES DE ENDIVIDAMENTO (VI) = (IV - V)	2.632.339,561,22	2.722.485.920,56	2.917.533.280,00	3.021.027.376,67
% da DC sobre a RCL AJUSTADA (VII)	0,90	0,92	0,74	0,68
% da DCL sobre a RCL AJUSTADA (III/VI)	- 94,93	- 102,65	- 98,36	- 102,50
LIMITE DEFINIDO POR RESOLUÇÃO DO SENADO FEDERAL - <120%>	3.158.807,473,46	3.266,9 83.104,67	3.501.039,936,00	3.625.232,852,00
LIMITE DE ALERTA (inciso III do § 1º do art. 59 da LRF) - <108%>	2.842,926,726,11	2.940,284,794,20	3.150,935,942,40	3.262,709,566,80
OUTROS VALORES NÃO INTEGRANTES DA DC	SALDO DO EXERCÍCIO ANTERIOR	Até o 1º Quadrimestre	Até o 2º Quadrimestre	Até o 3º Quadrimestre
PRECATÓRIOS ANTERIORES A 05/05/2000	0,00	0,00	0,00	0,00
PRECATÓRIOS POSTERIORES A 05/05/2000 (Não incluídos na DC)2	289.508,31	289.508,31	289.508,31	289.508,31
PASSIVO ATUARIAL	1.536.688,65	1.536.688,65	1.536.688,65	1.536.688,65
RP NÃO-PROCESSADOS	381.759,760,88	209.516,492,49	116.698,484,29	18.654,345,51
ANTECIPAÇÕES DE RECEITA ORÇAMENTÁRIA - ARO	0,00	0,00	0,00	0,00
DÍVIDA CONTRATUAL DE PPP	0,00	0,00	0,00	0,00
APROPRIAÇÃO DE DEPOSITOS JUDICIAIS	0,00	0,00	0,00	0,00

MUNICÍPIO DE SAQUAREMA - PODER EXECUTIVO
RELATÓRIO DE GESTÃO FISCAL
DEMONSTRATIVO DAS GARANTIAS E CONTRAGARANTIAS DE VALORES (PARA SIMPLES CONFERÊNCIA)
ORÇAMENTOS FISCAL E DA SEGURIDADE SOCIAL
PERÍODO DE REFERÊNCIA : 3º Quadrimestre / 2024

RGF - ANEXO 3 (LRF, art. 55, inciso I, alínea "c" e art. 40, § 1º)

R\$1,00

GARANTIAS CONCEDIDAS	SALDO DO EXERCÍCIO ANTERIOR	SALDOS DO EXERCÍCIO DE 2024		
		Até o 1º Quadrimestre	Até o 2º Quadrimestre	Até o 3º Quadrimestre
AOS ESTADOS (I)	0,00	0,00	0,00	0,00
Em Operações de Crédito Externas	0,00	0,00	0,00	0,00
Em Operações de Crédito Internas	0,00	0,00	0,00	0,00
AOS MUNICÍPIOS (II)	0,00	0,00	0,00	0,00
Em Operações de Crédito Externas	0,00	0,00	0,00	0,00
Em Operações de Crédito Internas	0,00	0,00	0,00	0,00
ÀS ENTIDADES CONTROLADAS (III)	0,00	0,00	0,00	0,00
Em Operações de Crédito Externas	0,00	0,00	0,00	0,00
Em Operações de Crédito Internas	0,00	0,00	0,00	0,00
POR MEIO DE FUNDOS E PROGRAMAS (IV)	0,00	0,00	0,00	0,00
Em Operações de Crédito Externas	0,00	0,00	0,00	0,00
Em Operações de Crédito Internas	0,00	0,00	0,00	0,00
TOTAL GARANTIAS CONCEDIDAS (V) = (I + II + III + IV)	0,00	0,00	0,00	0,00
RECEITA CORRENTE LÍQUIDA - RCL (VI)	2.632.339,561,22	2.722.485,920,56	2.917.533,280,00	3.021.027,376,67
(-) Transferências obrigatórias da União relativas às emendas individuais (art. 166-A, § 1º, da CF) (VII)	0,00	0,00	0,00	0,00
RECEITA CORRENTE LÍQUIDA AJUSTADA PARA CÁLCULO DOS LIMITES DE ENDIVIDAMENTO (VIII) = (VI - VII)	2.632.339,561,22	2.722.485,920,56	2.917.533,280,00	3.021.027,376,67
% do TOTAL DAS GARANTIAS sobre a RCL AJUSTADA (VIII/III)	0,00	0,00	0,00	0,00
LIMITE DEFINIDO POR RESOLUÇÃO DO SENADO FEDERAL - <22%>	579,114,703,46	598,946,902,52	641,857,321,50	664,626,022,86
LIMITE DE ALERTA (inciso III do §1º do art. 59 da LRF) - <19,8%>	521,203,233,12	539,052,212,27	577,671,589,44	598,163,420,58

CHEFE DO PODER EXECUTIVO : Manoela Ramos de Souza Gomes Alves
RESPONSÁVEL PELO CONTROLE INTERNO : Marco Aurélio Sampaio Leite
SIGFIS - Versão 2024

30 Janeiro 2025 12:23:20

Continuar (1/2)



Continuação

MUNICÍPIO DE SAQUAREMA - PODER EXECUTIVO
RELATÓRIO DE GESTÃO FISCAL
DEMONSTRATIVO DAS GARANTIAS E CONTRAGARANTIAS DE VALORES (PARA SIMPLES CONFERÊNCIA)
ORÇAMENTOS FISCAL E DA SEGURIDADE SOCIAL
PERÍODO DE REFERÊNCIA : 3º Quadrimestre / 2024

RGF - ANEXO 3 (LRF, art. 55, inciso I, alínea "c" e art. 40, § 1º)

R\$1,00

CONTRAGARANTIAS RECEBIDAS	SALDO DO EXERCÍCIO ANTERIOR	SALDOS DO EXERCÍCIO DE 2024		
		Até o 1º Quadrimestre	Até o 2º Quadrimestre	Até o 3º Quadrimestre
DOS ESTADOS (IX)	0,00	0,00	0,00	0,00
Em Garantia às operações de Crédito Externas	0,00	0,00	0,00	0,00
Em Garantia às operações de Crédito Internas	0,00	0,00	0,00	0,00
DOS MUNICÍPIOS (X)	0,00	0,00	0,00	0,00
Em Garantia às operações de Crédito Externas	0,00	0,00	0,00	0,00
Em Garantia às operações de Crédito Internas	0,00	0,00	0,00	0,00
DAS ENTIDADES CONTROLADAS (XI)	0,00	0,00	0,00	0,00
Em Garantia às operações de Crédito Externas	0,00	0,00	0,00	0,00
Em Garantia às operações de Crédito Internas	0,00	0,00	0,00	0,00
EM GARANTIAS POR MEIO DE FUNDOS E PROGRAMAS (XII)	0,00	0,00	0,00	0,00
TOTAL CONTRAGARANTIAS RECEBIDAS (XIII) = (IX + X + XI + XII)	0,00	0,00	0,00	0,00
MEDIDAS CORRETIVAS:				

CHEFE DO PODER EXECUTIVO : Manoela Ramos de Souza Gomes Alves
RESPONSÁVEL PELO CONTROLE INTERNO : Marco Aurelio Sampaio Leite
SIGFIS - Versão 2024

30 janeiro 2025 12:23:20

(2/2)

MUNICÍPIO DE SAQUAREMA - PODER EXECUTIVO
RELATÓRIO DE GESTÃO FISCAL
DEMONSTRATIVO DAS OPERAÇÕES DE CRÉDITO (PARA SIMPLES CONFERÊNCIA)
ORÇAMENTOS FISCAL E DA SEGURIDADE SOCIAL
PERÍODO DE REFERÊNCIA : 3º Quadrimestre / 2024

RGF - ANEXO 4 (LRF, art. 55, inciso I, alínea "d" e inciso III alínea "c")

R\$1,00

OPERAÇÕES DE CRÉDITO	VALOR REALIZADO	
	No Quadrimestre de Referência	Até o Quadrimestre de Referência (a)
Mobiliária	0,00	0,00
Interna	0,00	0,00
Externa	0,00	0,00
Contratual	0,00	0,00
Interna	0,00	0,00
Empréstimos	0,00	0,00
Aquisição Financiada de Bens e Arrendamento Mercantil Financeiro	0,00	0,00
Antecipação de Receita pela Venda a Termo de Bens e Serviços	0,00	0,00
Assunção, Reconhecimento e Confissão de Dívidas (LRF, art. 29, § 1º)	0,00	0,00
Operações de crédito não sujeitas ao limite para fins de contratação (I)	0,00	0,00
Externa	0,00	0,00
Empréstimos	0,00	0,00
Aquisição Financiada de Bens e Arrendamento Mercantil Financeiro	0,00	0,00
Antecipações de Receitas pela Venda a Termo de Bens e Serviços	0,00	0,00
Assunção, Reconhecimento e Confissão de Dívidas (LRF, art. 29, § 1º)	0,00	0,00
Operações de crédito não sujeitas ao limite para fins de contratação (II)	0,00	0,00
TOTAL (III)	0,00	0,00

CHEFE DO PODER EXECUTIVO : Manoela Ramos de Souza Gomes Alves
RESPONSÁVEL PELO CONTROLE INTERNO : Marco Aurelio Sampaio Leite
SIGFIS - Versão 2024

30 janeiro 2025 12:23:31

Continua (1 / 2)

Daisy Maria Lopes da Cunha
Daisy Maria Lopes da Cunha
Técnica Contábil
Matrícula: 950232F

Marco Aurélio Sampaio Leite
Marco Aurélio Sampaio Leite
Controlador Geral do Município
Mat. 960715

10

Armando Benício Almêida da Costa
Armando Benício Almêida da Costa
Secretário Municipal de Finanças
Mat. 95992-5

Manoela R. de S. Gomes Alves
Manoela R. de S. Gomes Alves
Prefeita



Continuação

MUNICÍPIO DE SAQUAREMA - PODER EXECUTIVO
RELATÓRIO DE GESTÃO FISCAL
DEMONSTRATIVO DAS OPERAÇÕES DE CRÉDITO (PARA SIMPLES CONFERÊNCIA)
ORÇAMENTOS FISCAL E DA SEGURIDADE SOCIAL
PERÍODO DE REFERÊNCIA : 3º Quadrimestre / 2024

RGF - ANEXO 4 (LRF, art. 55, inciso I, alínea "d" e inciso III alínea "c")

R\$1,00

APURAÇÃO DO CUMPRIMENTO DOS LIMITES	VALOR REALIZADO	
	No Quadrimestre de Referência	Até o Quadrimestre de Referência (a)
RECEITA CORRENTE LÍQUIDA - RCL (IV)	3.021.027.376,67	
(-) Transferências obrigatórias da União relativas às emendas individuais (§ 9º, art. 166-A da CF) (V)	0,00	
RECEITA CORRENTE LÍQUIDA AJUSTADA PARA CÁLCULO DOS LIMITES DE ENDIVIDAMENTO (VI) = (IV - V)	3.021.027.376,67	
OPERAÇÕES VEDADAS (VII)	0,00	0,00
TOTAL CONSIDERADO PARA FINS DA APURAÇÃO DO CUMPRIMENTO DO LIMITE (VIII) = (IIIa + VII - Ia - IIa)	0,00	0,00
LIMITE GERAL DEFINIDO POR RESOLUÇÃO DO SENADO FEDERAL PARA AS OPERAÇÕES DE CRÉDITO INTERNAS E EXTERNAS	483.364.380,26	16,00
LIMITE DE ALERTA (inciso III do §1º do art. 59 da LRF) - <14,4%>	435.027.942,24	14,40
OPERAÇÕES DE CRÉDITO POR ANTECIPAÇÃO DA RECEITA ORÇAMENTÁRIA	0,00	0,00
LIMITE DEFINIDO POR RESOLUÇÃO DO SENADO FEDERAL PARA AS OPERAÇÕES DE CRÉDITO POR ANTECIPAÇÃO DA RECEITA ORÇAMENTÁRIA	211.471.916,36	7,00
OUTRAS OPERAÇÕES QUE INTEGRAM A DÍVIDA CONSOLIDADA	0,00	0,00
Parcelamentos de Dívidas		
Tributos	0,00	0,00
Contribuições Previdenciárias	0,00	0,00
FGTS	0,00	0,00
Demaís Contribuições Sociais	0,00	0,00
Operações de reestruturação e recomposição do principal de dívidas	0,00	0,00

CHEFE DO PODER EXECUTIVO : Manoela Ramos de Souza Gomes Alves
RESPONSÁVEL PELO CONTROLE INTERNO : Marco Aurelio Sampaio Leite
SIGFIS - Versão 2024

30 janeiro 2025 12:23:31

(22)

MUNICÍPIO DE SAQUAREMA - PODER EXECUTIVO
RELATÓRIO DE GESTÃO FISCAL
DEMONSTRATIVO SIMPLIFICADO DO RELATÓRIO DE GESTÃO FISCAL (PARA SIMPLES CONFERÊNCIA)
ORÇAMENTOS FISCAL E DA SEGURIDADE SOCIAL
PERÍODO DE REFERÊNCIA : 3º Quadrimestre / 2024

LRF, art. 48 - Anexo 6

R\$1,00

RECEITA CORRENTE LÍQUIDA	VALOR ATÉ O QUADRIMESTRE	
Receita Corrente Líquida	3.021.027.376,67	
Receita Corrente Líquida Ajustada para Cálculo dos Limites de Endividamento	3.021.027.376,67	
Receita Corrente Líquida Ajustada para Cálculo dos Limites da Despesa com Pessoal	3.017.297.584,67	
DESPESA COM PESSOAL	VALOR	% SOBRE A RCL AJUSTADA
Despesa Total com Pessoal - DTP	552.554.912,31	18,31
Limite Máximo (Incisos I, II e III, art. 20 da LRF) - <54,00%>	1.629.340.695,72	54,00
Limite Prudencial (parágrafo único, art. 22 da LRF) - <51,30%>	1.547.873.660,93	51,30
Limite de Alerta (inciso II do §1º do art. 59 da LRF) - <48,6%>	1.466.406.626,14	48,60
DÍVIDA CONSOLIDADA	VALOR ATÉ O QUADRIMESTRE DE REFERÊNCIA	% SOBRE A RCL AJUSTADA
Dívida Consolidada Líquida	-3.096.310.896,94	-102,50
Limite Definido por Resolução do Senado Federal	3.625.232.852,00	120,00
GARANTIAS DE VALORES	VALOR ATÉ O QUADRIMESTRE DE REFERÊNCIA	% SOBRE A RCL AJUSTADA
Total das Garantias Concedidas	0,00	0,00
Limite Definido por Resolução do Senado Federal	664.626.022,86	22,00
OPERAÇÕES DE CRÉDITO	VALOR	% SOBRE A RCL AJUSTADA
Operações de Crédito Internas e Externas	0,00	0,00
Limite Definido pelo Senado Federal para Operações de Crédito Externas e Internas	483.364.380,26	16,00
Operações de Crédito por Antecipação da Receita	0,00	0,00
Limite Definido pelo Senado Federal para Operações de Crédito por Antecipação da Receita	211.471.916,36	7,00
RESTOS A PAGAR	RESTOS A PAGAR EMPENHADOS E NÃO LIQUIDADOS DO EXERCÍCIO	DISPONIBILIDADE DE CAIXA LÍQUIDA (APÓS A INSCRIÇÃO EM RESTOS A PAGAR NÃO PROCESSADOS DO EXERCÍCIO)
Valor Total	0,00	0,00

Daisy Maria Lopes da Cunha
Daisy Maria Lopes da Cunha
Técnic(a) Contábil
Matrícula: 9592337

Marco Aurélio Sampaio Leite
Marco Aurélio Sampaio Leite
Controlador Geral do Município
Mat. 960715

Henrique Almeida da Costa
HENRIQUE ALMEIDA DA COSTA
Secretário Municipal de Finanças
Mat. 95592-5

Manoela R. de S. Gomes Alves
Manoela R. de S. Gomes Alves
Prefeita

CHEFE DO PODER EXECUTIVO : Manoela Ramos de Souza Gomes Alves
RESPONSÁVEL PELO CONTROLE INTERNO : Marco Aurelio Sampaio Leite
SIGFIS - Versão 2024

30 janeiro 2025 12:24:01



MUNICÍPIO DE SAQUAREMA - PODER EXECUTIVO
RELATÓRIO RESUMIDO DA EXECUÇÃO ORÇAMENTÁRIA
BALANÇO ORÇAMENTÁRIO (PARA SIMPLES CONFERÊNCIA)
ORÇAMENTOS FISCAL E DA SEGURIDADE SOCIAL
PERÍODO DE REFERÊNCIA : 6º Bimestre / 2024

LRF, Art 52, inciso I, Alíneas "a" e "b" do inciso II e §1º - Anexo 1

R\$1,00

RECEITAS	PREVISÃO INICIAL	PREVISÃO ATUALIZADA (a)	RECEITAS REALIZADAS				SALDO (a-c)
			No Bimestre (b)	% (b/a)	Até o Bimestre (c)	% (c/a)	
RECEITAS (EXCETO INTRA-ORÇAMENTÁRIAS) (I)	2.477.954.012,98	2.509.418.197,71	540.651.932,30	21,54	3.065.410.247,81	122,15	-555.992.050,10
RECEITAS CORRENTES	2.477.954.012,98	2.508.918.197,71	540.151.932,30	21,52	3.064.910.247,81	122,16	-555.992.050,10
IMPOSTOS, TAXAS E CONTRIBUIÇÕES DE MELHORIA	149.100.342,55	166.723.110,09	31.901.503,05	19,13	176.611.399,58	105,93	-9.888.289,49
Impostos	135.481.275,94	153.104.043,48	31.213.936,46	20,38	168.715.045,65	110,19	-15.611.002,17
Taxas	13.619.066,61	13.619.066,61	687.566,59	5,04	7.896.353,93	57,98	5.722.712,68
Contribuição de Melhoria	0,00	0,00	0,00	0,00	0,00	0,00	0,00
CONTRIBUIÇÕES	32.786.369,16	32.786.369,16	11.062.317,69	33,74	43.646.917,51	133,12	-10.860.548,35
Contribuições Sociais	18.375.459,98	18.375.459,98	8.380.223,69	45,60	27.672.570,49	150,59	-9.297.110,51
Contribuições Econômicas	0,00	0,00	0,00	0,00	0,00	0,00	0,00
Contribuições para Entidades Privadas de Serviço Social e de Formação Profissional	0,00	0,00	0,00	0,00	0,00	0,00	0,00
Contribuição para o Custeio do Serviço de Iluminação Pública	14.410.909,18	14.410.909,18	2.682.094,00	18,61	15.974.347,02	110,84	-1.563.437,84
RECEITA PATRIMONIAL	152.827.252,60	152.827.252,60	43.105.097,99	28,20	251.888.378,50	164,81	-99.061.125,90
Exploração do Patrimônio Imobiliário do Estado	2.143.318,24	2.143.318,24	330.724,63	15,43	2.496.093,73	116,45	-352.775,49
Valores Mobiliários	150.683.934,36	150.683.934,36	42.774.373,36	28,38	239.388.284,77	158,86	-88.704.350,41
Delegação de Serviços Públicos Mediante Concessão, Permissão, Autorização ou Licença	0,00	0,00	0,00	0,00	0,00	0,00	0,00
Exploração de Recursos Naturais	0,00	0,00	0,00	0,00	0,00	0,00	0,00
Exploração do Patrimônio Intangível	0,00	0,00	0,00	0,00	0,00	0,00	0,00
Cessão de Direitos	0,00	0,00	0,00	0,00	10.004.000,00	0,00	10.004.000,00
Demais Receitas Patrimoniais	0,00	0,00	0,00	0,00	0,00	0,00	0,00
RECEITA AGROPECUÁRIA	0,00	0,00	0,00	0,00	0,00	0,00	0,00
RECEITA INDUSTRIAL	0,00	0,00	0,00	0,00	0,00	0,00	0,00
RECEITA DE SERVIÇOS	0,00	0,00	0,00	0,00	0,00	0,00	0,00
Serviços Administrativos e Comerciais Gerais	0,00	0,00	0,00	0,00	0,00	0,00	0,00
Serviços e Atividades Referentes à Navegação e ao Transporte	0,00	0,00	0,00	0,00	0,00	0,00	0,00
Serviços e Atividades referentes à Saúde	0,00	0,00	0,00	0,00	0,00	0,00	0,00
Serviços e Atividades Financeiras	0,00	0,00	0,00	0,00	0,00	0,00	0,00
Outros Serviços	0,00	0,00	0,00	0,00	0,00	0,00	0,00
TRANSFERÊNCIAS CORRENTES	2.141.605.830,10	2.154.947.247,29	452.419.747,28	20,99	2.587.282.502,44	120,06	-432.335.255,15
Transferências da União e de suas Entidades	1.726.285.230,29	1.734.513.495,79	369.152.850,98	21,28	2.138.575.828,04	123,29	404.062.332,25
Transferências dos Estados e do Distrito Federal e de suas Entidades	315.452.012,92	315.452.012,92	64.790.228,61	20,53	338.927.902,11	107,44	-23.475.889,19
Transferências dos Municípios e de suas Entidades	0,00	0,00	0,00	0,00	0,00	0,00	0,00
Transferências de Instituições Privadas	0,00	0,00	0,00	0,00	0,00	0,00	0,00
Transferências de Outras Instituições Públicas	99.785.464,97	104.898.616,66	18.476.667,69	17,61	109.756.702,24	104,63	-4.858.085,58
Transferências do Exterior	0,00	0,00	0,00	0,00	0,00	0,00	0,00
Demais Transferências Correntes	83.121,92	83.121,92	0,00	0,00	22.070,05	26,55	61.051,87
OUTRAS RECEITAS CORRENTES	1.634.218,57	1.634.218,57	1.663.266,29	101,77	5.481.049,78	335,39	-3.846.831,21
Multas Administrativas, Contratuais e Judiciais	249.271,62	249.271,62	84.939,78	34,07	662.958,76	265,95	-413.687,14
Indenizações, Restituições e Ressarcimentos	0,00	0,00	1.205.408,71	0,00	2.592.342,50	0,00	-2.592.342,50
Bens, Direitos e Valores Incorporados ao Patrimônio Público	0,00	0,00	0,00	0,00	0,00	0,00	0,00
Multas e Juros de Mora das Receitas de Capital	0,00	0,00	0,00	0,00	0,00	0,00	0,00
Demais Receitas Correntes	1.384.946,95	1.384.946,95	372.917,80	26,92	2.225.748,52	160,71	-840.801,57
RECEITAS DE CAPITAL	0,00	500.000,00	500.000,00	100,00	500.000,00	100,00	0,00
OPERAÇÕES DE CRÉDITO	0,00	0,00	0,00	0,00	0,00	0,00	0,00
Operações de Crédito - Mercado Interno	0,00	0,00	0,00	0,00	0,00	0,00	0,00
Operações de Crédito - Mercado Externo	0,00	0,00	0,00	0,00	0,00	0,00	0,00

CHEFE DO PODER EXECUTIVO : Manoela Ramos de Souza Gomes Alves
RESPONSÁVEL PELA CONTABILIDADE : DAISY MARIA LOPES DA CUNHA
SIGFIS - Versão 2024

30 janeiro 2025 10:15:34

Continua (1 / 6)

Daisy Maria Lopes da Cunha
Daisy Maria Lopes da Cunha
Técnic(a) Contábil
Matrícula: 9502326

Marco Aurélio Sampaio Leite
Marco Aurélio Sampaio Leite
Controlador Geral do Município
Mat. 960715

12

Armando Penique Almeida da Costa
Armando Penique Almeida da Costa
Secretário Municipal de Finanças
Mat. 959265

Manoela R. de S. Gomes Alves
Manoela R. de S. Gomes Alves
Prefeita



MUNICÍPIO DE SAQUAREMA - PODER EXECUTIVO
RELATÓRIO RESUMIDO DA EXECUÇÃO ORÇAMENTÁRIA
BALANÇO ORÇAMENTÁRIO (PARA SIMPLES CONFERÊNCIA)
ORÇAMENTOS FISCAL E DA SEGURIDADE SOCIAL
PERÍODO DE REFERÊNCIA : 6º Bimestre / 2024

LRF, Art 52, inciso I, Alíneas "a" e "b" do inciso II e §1º - Anexo 1

R\$1,00

RECEITAS	PREVISÃO INICIAL	PREVISÃO ATUALIZADA (a)	RECEITAS REALIZADAS				SALDO (a-c)
			No Bimestre (b)	% (b/a)	Até o Bimestre (c)	% (c/a)	
ALIENAÇÃO DE BENS	0,00	0,00	0,00	0,00	0,00	0,00	0,00
Alienação de Bens Móveis	0,00	0,00	0,00	0,00	0,00	0,00	0,00
Alienação de Bens Imóveis	0,00	0,00	0,00	0,00	0,00	0,00	0,00
Alienação de Bens Intangíveis	0,00	0,00	0,00	0,00	0,00	0,00	0,00
AMORTIZAÇÕES DE EMPRÉSTIMOS	0,00	0,00	0,00	0,00	0,00	0,00	0,00
TRANSFERÊNCIAS DE CAPITAL	0,00	500.000,00	500.000,00	100,00	500.000,00	100,00	0,00
Transferências da União e de suas Entidades	0,00	500.000,00	500.000,00	100,00	500.000,00	100,00	0,00
Transferências dos Estados e do Distrito Federal e de suas Entidades	0,00	0,00	0,00	0,00	0,00	0,00	0,00
Transferências dos Municípios e de suas Entidades	0,00	0,00	0,00	0,00	0,00	0,00	0,00
Transferências de Instituições Privadas	0,00	0,00	0,00	0,00	0,00	0,00	0,00
Transferências de Outras Instituições Públicas	0,00	0,00	0,00	0,00	0,00	0,00	0,00
Transferências do Exterior	0,00	0,00	0,00	0,00	0,00	0,00	0,00
Demais Transferências de Capital	0,00	0,00	0,00	0,00	0,00	0,00	0,00
OUTRAS RECEITAS DE CAPITAL	0,00	0,00	0,00	0,00	0,00	0,00	0,00
Integralização do Capital Social	0,00	0,00	0,00	0,00	0,00	0,00	0,00
Remuneração das Disponibilidades do Tesouro	0,00	0,00	0,00	0,00	0,00	0,00	0,00
Resgate de Títulos do Tesouro	0,00	0,00	0,00	0,00	0,00	0,00	0,00
Demais Receitas de Capital	0,00	0,00	0,00	0,00	0,00	0,00	0,00
RECEITAS (INTRA-ORÇAMENTÁRIAS) (II)	20.845.630,60	20.845.630,60	8.808.699,67	42,25	30.179.843,18	144,77	-9.334.212,58
SUBTOTAL DAS RECEITAS (III) = (I + II)	2.498.799.643,58	2.530.263.828,31	549.460.631,97	21,71	3.095.590.090,99	122,34	-565.326.262,68
OPERAÇÕES DE CRÉDITO / REFINANCIAMENTO (IV)	0,00	0,00	0,00	0,00	0,00	0,00	0,00
Operações de Crédito - Mercado Interno	0,00	0,00	0,00	0,00	0,00	0,00	0,00
Mobiliária	0,00	0,00	0,00	0,00	0,00	0,00	0,00
Contratual	0,00	0,00	0,00	0,00	0,00	0,00	0,00
Operações de Crédito - Mercado Externo	0,00	0,00	0,00	0,00	0,00	0,00	0,00
Mobiliária	0,00	0,00	0,00	0,00	0,00	0,00	0,00
Contratual	0,00	0,00	0,00	0,00	0,00	0,00	0,00
TOTAL DAS RECEITAS (V) = (III + IV)	2.498.799.643,58	2.530.263.828,31	549.460.631,97	21,71	3.095.590.090,99	122,34	-565.326.262,68
DÉFICIT (VI) ¹		454.544.605,72			0,00		
TOTAL COM DÉFICIT (VII) = (V + VI)	2.498.799.643,58	2.984.808.434,03	549.460.631,97	18,40	3.095.590.090,99	103,71	-110.781.656,96
SALDOS DE EXERCÍCIOS ANTERIORES	0,00	0,00			491.242.187,00		
Recursos Arrecadados em Exercícios Anteriores - RPPS	0,00	0,00					
Superávit Financeiro Utilizado para Créditos Adicionais		0,00			491.242.187,00		

Notas:

1 O déficit será apurado pela diferença entre a receita realizada e a despesa liquidada nos cinco primeiros bimestres e a despesa empenhada no último bimestre.

Daisy Maria Lopes da Cunha
Técnica Contábil
Matrícula: 9902327

Marco Aurélio Sampaio Leite
Controlador Geral do Município
Matr. 960715

AGILDO HENRIQUE ALMEIDA DA COSTA
Secretário Municipal de Finanças
Mat. 955925

Manoela R. de S. Gomes Alves
Prefeita



Continuação

MUNICÍPIO DE SAQUAREMA - PODER EXECUTIVO
RELATÓRIO RESUMIDO DA EXECUÇÃO ORÇAMENTÁRIA
BALANÇO ORÇAMENTÁRIO (PARA SIMPLES CONFERÊNCIA)
ORÇAMENTOS FISCAL E DA SEGURIDADE SOCIAL
PERÍODO DE REFERÊNCIA : 6º Bimestre / 2024

LRF, Art 52, inciso I, Alíneas "a" e "b" do inciso II e §1º - Anexo 1

R\$1,00

RECEITAS INTRA-ORÇAMENTÁRIAS	PREVISÃO INICIAL	PREVISÃO ATUALIZADA (a)	RECEITAS REALIZADAS				SALDO (a-c)
			No Bimestre (b)	%(b/a)	Até o Bimestre (c)	%(c/a)	
RECEITAS (INTRA-ORÇAMENTÁRIAS) (II)	20.845.630,60	20.845.630,60	8.808.699,67	42,25	30.179.843,18	144,77	-9.334.212,58
RECEITAS CORRENTES	20.845.630,60	20.845.630,60	8.808.699,67	42,25	30.179.843,18	144,77	-9.334.212,58
IMPOSTOS, TAXAS E CONTRIBUIÇÕES DE MELHORIA	0,00	0,00	0,00	0,00	0,00	0,00	0,00
Impostos	0,00	0,00	0,00	0,00	0,00	0,00	0,00
Taxas	0,00	0,00	0,00	0,00	0,00	0,00	0,00
Contribuição de Melhoria	0,00	0,00	0,00	0,00	0,00	0,00	0,00
CONTRIBUIÇÕES	18.952.007,16	18.952.007,16	8.487.419,96	44,78	28.285.090,33	149,24	-9.333.083,17
Contribuições Sociais	18.952.007,16	18.952.007,16	8.487.419,96	44,78	28.285.090,33	149,24	-9.333.083,17
Contribuições Econômicas	0,00	0,00	0,00	0,00	0,00	0,00	0,00
Contribuições para Entidades Privadas de Serviço Social e de Formação Profissional	0,00	0,00	0,00	0,00	0,00	0,00	0,00
Contribuição para o Custeio do Serviço de Iluminação Pública	0,00	0,00	0,00	0,00	0,00	0,00	0,00
RECEITA PATRIMONIAL	0,00	0,00	0,00	0,00	0,00	0,00	0,00
Exploração do Patrimônio Imobiliário do Estado	0,00	0,00	0,00	0,00	0,00	0,00	0,00
Valores Mobiliários	0,00	0,00	0,00	0,00	0,00	0,00	0,00
Delegação de Serviços Públicos Mediante Concessão, Permissão, Autorização ou Licença	0,00	0,00	0,00	0,00	0,00	0,00	0,00
Exploração de Recursos Naturais	0,00	0,00	0,00	0,00	0,00	0,00	0,00
Exploração do Patrimônio Intangível	0,00	0,00	0,00	0,00	0,00	0,00	0,00
Cessão de Direitos	0,00	0,00	0,00	0,00	0,00	0,00	0,00
Demais Receitas Patrimoniais	0,00	0,00	0,00	0,00	0,00	0,00	0,00
RECEITA AGROPECUÁRIA	0,00	0,00	0,00	0,00	0,00	0,00	0,00
RECEITA INDUSTRIAL	0,00	0,00	0,00	0,00	0,00	0,00	0,00
RECEITA DE SERVIÇOS	0,00	0,00	0,00	0,00	0,00	0,00	0,00
Serviços Administrativos e Comerciais Gerais	0,00	0,00	0,00	0,00	0,00	0,00	0,00
Serviços e Atividades Referentes à Navegação e ao Transporte	0,00	0,00	0,00	0,00	0,00	0,00	0,00
Serviços e Atividades referentes à Saúde	0,00	0,00	0,00	0,00	0,00	0,00	0,00
Serviços e Atividades Financeiras	0,00	0,00	0,00	0,00	0,00	0,00	0,00
Outros Serviços	0,00	0,00	0,00	0,00	0,00	0,00	0,00
TRANSFERÊNCIAS CORRENTES	0,00	0,00	0,00	0,00	0,00	0,00	0,00
Transferências da União e de suas Entidades	0,00	0,00	0,00	0,00	0,00	0,00	0,00
Transferências dos Estados e do Distrito Federal e de suas Entidades	0,00	0,00	0,00	0,00	0,00	0,00	0,00
Transferências dos Municípios e de suas Entidades	0,00	0,00	0,00	0,00	0,00	0,00	0,00
Transferências de Instituições Privadas	0,00	0,00	0,00	0,00	0,00	0,00	0,00
Transferências de Outras Instituições Públicas	0,00	0,00	0,00	0,00	0,00	0,00	0,00
Transferências do Exterior	0,00	0,00	0,00	0,00	0,00	0,00	0,00
Demais Transferências Correntes	0,00	0,00	0,00	0,00	0,00	0,00	0,00
OUTRAS RECEITAS CORRENTES	1.893.623,44	1.893.623,44	321.279,71	16,96	1.894.752,85	100,05	-1.129,41
Multas Administrativas, Contratuais e Judiciais	0,00	0,00	0,00	0,00	0,00	0,00	0,00
Indenizações, Restituições e Ressarcimentos	0,00	0,00	0,00	0,00	0,00	0,00	0,00
Bens, Direitos e Valores Incorporados ao Patrimônio Público	0,00	0,00	0,00	0,00	0,00	0,00	0,00
Multas e Juros de Mora das Receitas de Capital	0,00	0,00	0,00	0,00	0,00	0,00	0,00
Demais Receitas Correntes	1.893.623,44	1.893.623,44	321.279,71	16,96	1.894.752,85	100,05	-1.129,41
RECEITAS DE CAPITAL	0,00	0,00	0,00	0,00	0,00	0,00	0,00
OPERAÇÕES DE CRÉDITO	0,00	0,00	0,00	0,00	0,00	0,00	0,00
Operações de Crédito - Mercado Interno	0,00	0,00	0,00	0,00	0,00	0,00	0,00
Operações de Crédito - Mercado Externo	0,00	0,00	0,00	0,00	0,00	0,00	0,00
ALIENAÇÃO DE BENS	0,00	0,00	0,00	0,00	0,00	0,00	0,00

CHEFE DO PODER EXECUTIVO : Manoela Ramos de Souza Gomes Alves
RESPONSÁVEL PELA CONTABILIDADE : DAISY MARIA LOPES DA CUNHA
SIGFIS - Versão 2024

30 janeiro 2025 10:15:34

Continua (3 / 6)

Daisy Maria Lopes da Cunha
Técnicas Contábil
Matrícula: 98092327

Marco Aurélio Sampaio Leite
Controlador Geral do Município
Mat. 960715

14

AGOSTINHO HENRIQUE ALMEIDA DA COSTA
Secretário Municipal de Finanças
Mat. 955925

Manoela R. de S. Gomes Alves
Prefeita



MUNICÍPIO DE SAQUAREMA - PODER EXECUTIVO
RELATÓRIO RESUMIDO DA EXECUÇÃO ORÇAMENTÁRIA
BALANÇO ORÇAMENTÁRIO (PARA SIMPLES CONFERÊNCIA)
ORÇAMENTOS FISCAL E DA SEGURIDADE SOCIAL
PERÍODO DE REFERÊNCIA : 6º Bimestre / 2024

LRF, Art 52, inciso I, Alíneas "a" e "b" do inciso II e §1º - Anexo 1

R\$1,00

RECEITAS INTRA-ORÇAMENTÁRIAS	PREVISÃO INICIAL	PREVISÃO ATUALIZADA (a)	RECEITAS REALIZADAS				SALDO (a-c)
			No Bimestre (b)	%(b/a)	Até o Bimestre (c)	%(c/a)	
Alienação de Bens Móveis	0,00	0,00	0,00	0,00	0,00	0,00	0,00
Alienação de Bens Imóveis	0,00	0,00	0,00	0,00	0,00	0,00	0,00
Alienação de Bens Intangíveis	0,00	0,00	0,00	0,00	0,00	0,00	0,00
AMORTIZAÇÕES DE EMPRÉSTIMOS	0,00	0,00	0,00	0,00	0,00	0,00	0,00
TRANSFERÊNCIAS DE CAPITAL	0,00	0,00	0,00	0,00	0,00	0,00	0,00
Transferências da União e de suas Entidades	0,00	0,00	0,00	0,00	0,00	0,00	0,00
Transferências dos Estados e do Distrito Federal e de suas Entidades	0,00	0,00	0,00	0,00	0,00	0,00	0,00
Transferências dos Municípios e de suas Entidades	0,00	0,00	0,00	0,00	0,00	0,00	0,00
Transferências de Instituições Privadas	0,00	0,00	0,00	0,00	0,00	0,00	0,00
Transferências de Outras Instituições Públicas	0,00	0,00	0,00	0,00	0,00	0,00	0,00
Transferências do Exterior	0,00	0,00	0,00	0,00	0,00	0,00	0,00
Demais Transferências de Capital	0,00	0,00	0,00	0,00	0,00	0,00	0,00
OUTRAS RECEITAS DE CAPITAL	0,00	0,00	0,00	0,00	0,00	0,00	0,00
Integralização do Capital Social	0,00	0,00	0,00	0,00	0,00	0,00	0,00
Remuneração das Disponibilidades do Tesouro	0,00	0,00	0,00	0,00	0,00	0,00	0,00
Resgate de Títulos do Tesouro	0,00	0,00	0,00	0,00	0,00	0,00	0,00
Demais Receitas de Capital	0,00	0,00	0,00	0,00	0,00	0,00	0,00

Daisy Maria Lopes da Cunha
Daisy Maria Lopes da Cunha
Técnic(a) Contábil
Matrícula: 950232F

Marco Aurélio Sampaio Leite
Marco Aurélio Sampaio Leite
Controlador Geral do Município
Mat. 960715

Armando Henrique Almeida da Costa
Armando Henrique Almeida da Costa
Secretário Municipal de Finanças
Mat. 95592-5

Manoela R. de S. Gomes Alves
Manoela R. de S. Gomes Alves
Prefeita

CHEFE DO PODER EXECUTIVO : Manoela Ramos de Souza Gomes Alves
RESPONSÁVEL PELA CONTABILIDADE : DAISY MARIA LOPES DA CUNHA
SIGFIS - Versão 2024

30 janeiro 2025 10:15:34

Continua (4 / 6)

BASTA!
PELO FIM DA VIOLÊNCIA
CONTRA A MULHER

Juntos, vamos criar um futuro mais
seguro e respeitoso para todas!

SAQUAREMA
PREFEITURA

SECRETARIA
MUNICIPAL
DA MULHER
SAQUAREMA - RJ



MUNICÍPIO DE SAQUAREMA - PODER EXECUTIVO
RELATÓRIO RESUMIDO DA EXECUÇÃO ORÇAMENTÁRIA
BALANÇO ORÇAMENTÁRIO (PARA SIMPLES CONFERÊNCIA)
ORÇAMENTOS FISCAL E DA SEGURIDADE SOCIAL
PERÍODO DE REFERÊNCIA : 6º Bimestre / 2024

LRf, Art 52, inciso I, Alíneas "a" e "b" do inciso II e §1º - Anexo 1

R\$1,00

DESPESAS	Dotação Inicial (d)	Dotação Atualizada (e)	DESPESAS EMPENHADAS		Saldo (g) = (e-f)	DESPESAS LIQUIDADAS		Saldo (i) = (e-h)	DESPESAS PAGAS ATÉ O BIMESTRE (j)	INSCRITAS EM RESTOS A PAGAR NÃO PROCESSADOS (k)
			No Bimestre	Até o Bimestre (f)		No Bimestre	Até o Bimestre (h)			
DESPESAS (EXCETO INTRA-ORÇAMENTÁRIAS) (VIII)	2.417.154.820,68	2.952.638.701,92	57.522.561,98	2.571.156.801,61	381.481.900,31	562.845.549,61	2.269.265.749,26	683.372.952,66	2.266.497.888,70	301.891.052,35
DESPESAS CORRENTES	1.907.886.683,43	2.387.763.946,49	116.988.874,55	2.191.196.622,36	196.567.324,13	490.947.901,52	1.978.850.967,02	408.912.979,47	1.977.044.440,64	212.346.655,34
PESSOAL E ENCARGOS SOCIAIS	355.577.607,26	444.965.929,16	54.331.682,76	436.627.122,96	8.338.806,20	111.059.259,27	433.418.056,93	11.547.872,23	432.013.569,48	3.209.066,03
JUROS E ENCARGOS DA DÍVIDA	330.614,13	330.614,13	0,00	314.000,00	16.614,13	41.123,60	64.016,05	266.598,08	64.016,05	249.983,95
OUTRAS DESPESAS CORRENTES	1.551.978.462,04	1.942.467.403,20	62.657.191,79	1.754.255.489,40	188.211.903,80	379.847.518,65	1.545.368.894,04	397.098.509,16	1.544.966.855,11	208.886.605,36
DESPESAS DE CAPITAL	500.618.137,25	556.224.755,43	-59.466.312,57	379.960.179,25	176.264.576,18	71.897.648,09	290.414.782,24	265.809.973,19	289.463.448,06	89.545.397,01
INVESTIMENTOS	497.595.045,49	547.401.663,67	61.714.490,40	371.190.001,42	176.211.662,25	69.188.710,36	281.753.985,99	265.647.677,68	280.792.651,81	89.436.015,43
INVERSÕES FINANCEIRAS	0,00	5.800.000,00	2.248.177,83	5.748.177,83	51.822,17	2.248.177,83	5.748.177,83	51.822,17	5.748.177,83	0,00
AMORTIZAÇÃO DA DÍVIDA	3.023.091,76	3.023.091,76	0,00	3.022.000,00	1.091,76	490.759,90	2.912.618,42	110.473,34	2.912.618,42	109.381,58
RESERVA DE CONTINGÊNCIA	8.650.000,00	8.650.000,00	0,00	0,00	8.650.000,00	0,00	0,00	8.650.000,00	0,00	0,00
DESPESAS (INTRA-ORÇAMENTÁRIAS) (IX)	44.907.241,62	32.169.732,11	-5.336.877,55	31.615.364,07	554.368,04	6.680.730,76	30.144.880,84	2.024.851,27	30.025.772,06	1.470.483,23
SUBTOTAL DAS DESPESAS (X) = (VIII + IX)	2.462.062.062,30	2.984.808.434,03	52.185.684,43	2.602.772.165,68	382.036.268,35	569.526.280,37	2.299.410.630,10	685.397.803,93	2.296.523.660,76	303.361.535,58
AMORTIZAÇÃO DA DÍVIDA / REFINANCIAMENTO (XI)	0,00	0,00	0,00	0,00	0,00	0,00	0,00	0,00	0,00	0,00
Amortização da Dívida Interna	0,00	0,00	0,00	0,00	0,00	0,00	0,00	0,00	0,00	0,00
Dívida Mobiliária	0,00	0,00	0,00	0,00	0,00	0,00	0,00	0,00	0,00	0,00
Dívida Contratual	0,00	0,00	0,00	0,00	0,00	0,00	0,00	0,00	0,00	0,00
Amortização da Dívida Externa	0,00	0,00	0,00	0,00	0,00	0,00	0,00	0,00	0,00	0,00
Dívida Mobiliária	0,00	0,00	0,00	0,00	0,00	0,00	0,00	0,00	0,00	0,00
Dívida Contratual	0,00	0,00	0,00	0,00	0,00	0,00	0,00	0,00	0,00	0,00
TOTAL DAS DESPESAS (XII) = (X + XI)	2.462.062.062,30	2.984.808.434,03	52.185.684,43	2.602.772.165,68	382.036.268,35	569.526.280,37	2.299.410.630,10	685.397.803,93	2.296.523.660,76	303.361.535,58
SUPERÁVIT (XIII)		0,00		492.817.925,31			796.179.460,89		799.066.430,23	
TOTAL COM SUPERÁVIT (XIV) = (XII + XIII)	2.462.062.062,30	2.984.808.434,03	52.185.684,43	3.095.590.090,99	-110.781.656,96	569.526.280,37	3.095.590.090,99	-110.781.656,96	3.095.590.090,99	0,00
RESERVA DO RPPS	36.737.581,28	36.697.581,28	0,00	0,00	36.697.581,28	0,00	0,00	36.697.581,28	0,00	0,00

CHEFE DO PODER EXECUTIVO : Manoela Ramos de Souza Gomes Alves
RESPONSÁVEL PELA CONTABILIDADE : DAISY MARIA LOPES DA CUNHA
SIGFIS - Versão 2024

30 Janeiro 2025 10:15:34



MUNICÍPIO DE SAQUAREMA - PODER EXECUTIVO
RELATÓRIO RESUMIDO DA EXECUÇÃO ORÇAMENTÁRIA
BALANÇO ORÇAMENTÁRIO (PARA SIMPLES CONFERÊNCIA)
ORÇAMENTOS FISCAL E DA SEGURIDADE SOCIAL
PERÍODO DE REFERÊNCIA : 6º Bimestre / 2024

LRF, Art 52, inciso I, Alíneas "a" e "b" do inciso II e §1º - Anexo 1

R\$1,00

DESPESAS INTRA-ORÇAMENTÁRIAS	DOTAÇÃO INICIAL (d)	DOTAÇÃO ATUALIZADA (e)	DESPESAS EMPENHADAS		SALDO (g) = (e-f)	DESPESAS LIQUIDADAS		SALDO (i) = (e-h)	DESPESAS PAGAS ATÉ O BIMESTRE (j)	INSCRITAS EM RESTOS A PAGAR NÃO PROCESSADOS (k)
			No Bimestre	Até o Bimestre (f)		No Bimestre	Até o Bimestre (h)			
DESPESAS (INTRA-ORÇAMENTÁRIAS) (IX)	44.907.241,62	32.169.732,11	-5.376.877,55	31.615.364,07	554.368,04	6.680.730,76	30.144.880,84	2.024.851,27	30.025.772,06	1.470.483,23
DESPESAS CORRENTES	44.167.241,62	31.429.732,11	-5.376.877,55	30.875.364,07	554.368,04	6.582.519,14	29.404.880,84	2.024.851,27	29.285.772,06	1.470.483,23
PESSOAL E ENCARGOS SOCIAIS	42.117.241,62	29.379.732,11	-5.376.877,55	28.825.364,07	554.368,04	6.261.239,43	27.510.127,99	1.869.604,12	27.391.019,21	1.315.236,08
JUROS E ENCARGOS DA DÍVIDA	0,00	0,00	0,00	0,00	0,00	0,00	0,00	0,00	0,00	0,00
OUTRAS DESPESAS CORRENTES	2.050.000,00	2.050.000,00	0,00	2.050.000,00	0,00	321.279,71	1.894.752,85	155.247,15	1.894.752,85	155.247,15
DESPESAS DE CAPITAL	740.000,00	740.000,00	40.000,00	740.000,00	0,00	98.211,62	740.000,00	0,00	740.000,00	0,00
INVESTIMENTOS	0,00	0,00	0,00	0,00	0,00	0,00	0,00	0,00	0,00	0,00
INVERSÕES FINANCEIRAS	0,00	0,00	0,00	0,00	0,00	0,00	0,00	0,00	0,00	0,00
AMORTIZAÇÃO DA DÍVIDA	740.000,00	740.000,00	40.000,00	740.000,00	0,00	98.211,62	740.000,00	0,00	740.000,00	0,00
RESERVA DE CONTIGÊNCIA	0,00	0,00	0,00	0,00	0,00	0,00	0,00	0,00	0,00	0,00

CHEFE DO PODER EXECUTIVO : Manoela Ramos de Souza Gomes Alves
RESPONSÁVEL PELA CONTABILIDADE : DAISY MARIA LOPES DA CUNHA
SIGFIS - Versão 2024

Daisy Maria Lopes da Cunha
Daisy Maria Lopes da Cunha
Técnic(a) Contábil
Matrícula: 959232F

Marco Aurélio Sampaio Leite
Marco Aurélio Sampaio Leite
Controlador Gerat do Município
Mat. 960713

Arvidio Henrique Almeida da Costa
ARVIDIO HENRIQUE ALMEIDA DA COSTA
Secretário Municipal de Finanças
Mat. 955925

Manoela R. de S. Gomes Alves
Manoela R. de S. Gomes Alves
Prefeita

30 janeiro 2025 10:15:34

(66)



LEVE SACOS/SACOLAS PARA RECOLHER SEU LIXO.
NÃO DEIXE O LIXO NA PRAIA, DEPOSITE NA LIXEIRA.
VOCÊ É RESPONSÁVEL PELO SEU LIXO.
COLABORE, FAÇA A SUA PARTE!



SAQUAREMA
PREFEITURA



MUNICÍPIO DE SAQUAREMA - PODER EXECUTIVO
RELATÓRIO RESUMIDO DA EXECUÇÃO ORÇAMENTÁRIA
DEMONSTRATIVO DA EXECUÇÃO DAS DESPESAS POR FUNÇÃO / SUBFUNÇÃO (PARA SIMPLES CONFERÊNCIA)
ORÇAMENTOS FISCAL E DA SEGURIDADE SOCIAL
PERÍODO DE REFERÊNCIA : 6º Bimestre / 2024

RREO - Anexo 2 (LRF, Art. 52, inciso II, alínea "c") - R\$1,00

FUNÇÃO/SUBFUNÇÃO	DOTAÇÃO INICIAL	DOTAÇÃO ATUALIZADA (a)	DESPESAS EMPENHADAS		SALDO (c) = (a-b)	DESPESAS LIQUIDADAS		SALDO (e) = (a-d)	INSCRITAS EM RESTOS A PAGAR NÃO PROCESSADOS (f)		
			No Bimestre	Até o Bimestre (b)		(b)/total (b)	No Bimestre			Até o Bimestre (d)	(d)/total (d)
DESPESAS (EXCETO INTRA-ORÇAMENTÁRIAS) (I)	2.417.154.820,68	2.952.638.701,92	57.522.561,98	2.571.156.801,61	98,78	381.481.900,31	562.845.549,61	2.269.265.749,26	98,68	683.372.952,66	301.891.052,35
LEGISLATIVA	25.015.145,72	25.015.145,72	-1.871.868,17	17.917.333,07	0,68	7.097.812,65	4.413.758,89	17.697.278,01	0,76	7.317.867,71	220.055,06
Ação Legislativa	23.705.145,72	23.305.145,72	-1.822.044,04	16.877.389,67	0,64	6.427.756,05	4.206.196,46	16.675.736,05	0,72	6.629.409,67	201.653,62
Controle Externo	0,00	0,00	0,00	0,00	0,00	0,00	0,00	0,00	0,00	0,00	0,00
Administração Geral	0,00	0,00	0,00	0,00	0,00	0,00	0,00	0,00	0,00	0,00	0,00
Demais Subfunções	1.310.000,00	1.700.000,00	-49.824,13	1.039.943,40	0,03	670.056,60	207.562,43	1.021.541,96	0,04	688.458,04	18.401,44
JUDICIÁRIA	0,00	0,00	0,00	0,00	0,00	0,00	0,00	0,00	0,00	0,00	0,00
Ação Judiciária	0,00	0,00	0,00	0,00	0,00	0,00	0,00	0,00	0,00	0,00	0,00
Defesa do Interesse Público no Processo Judiciário	0,00	0,00	0,00	0,00	0,00	0,00	0,00	0,00	0,00	0,00	0,00
Administração Geral	0,00	0,00	0,00	0,00	0,00	0,00	0,00	0,00	0,00	0,00	0,00
Demais Subfunções	0,00	0,00	0,00	0,00	0,00	0,00	0,00	0,00	0,00	0,00	0,00
ESSENCIAL A JUSTIÇA	0,00	0,00	0,00	0,00	0,00	0,00	0,00	0,00	0,00	0,00	0,00
Defesa da Ordem Jurídica	0,00	0,00	0,00	0,00	0,00	0,00	0,00	0,00	0,00	0,00	0,00
Representação Judicial e Extrajudicial	0,00	0,00	0,00	0,00	0,00	0,00	0,00	0,00	0,00	0,00	0,00
Administração Geral	0,00	0,00	0,00	0,00	0,00	0,00	0,00	0,00	0,00	0,00	0,00
Demais Subfunções	0,00	0,00	0,00	0,00	0,00	0,00	0,00	0,00	0,00	0,00	0,00
ADMINISTRAÇÃO	202.325.445,25	246.367.581,50	4.879.407,81	200.713.928,46	7,71	45.653.653,04	42.104.411,19	183.027.202,40	7,95	63.340.379,10	17.686.726,06
Planejamento e Orçamento	0,00	0,00	0,00	0,00	0,00	0,00	0,00	0,00	0,00	0,00	0,00
Administração Geral	189.971.445,25	236.503.132,50	4.830.172,07	192.873.311,93	7,41	43.629.820,57	41.324.990,91	177.310.410,44	7,71	59.192.722,06	15.562.901,49
Administração Financeira	1.500.000,00	1.500.000,00	-25,00	1.380.000,00	0,05	120.000,00	67.627,28	680.391,22	0,02	819.608,78	699.608,78
Controle Interno	0,00	0,00	0,00	0,00	0,00	0,00	0,00	0,00	0,00	0,00	0,00
Normatização e Fiscalização	0,00	0,00	0,00	0,00	0,00	0,00	0,00	0,00	0,00	0,00	0,00
Tecnologia da Informação	9.219.000,00	7.581.200,00	49.260,74	6.386.015,83	0,24	1.195.184,17	711.793,00	4.962.000,74	0,21	2.619.199,26	1.424.015,09
Ordenamento Territorial	0,00	0,00	0,00	0,00	0,00	0,00	0,00	0,00	0,00	0,00	0,00
Formação de Recursos Humanos	1.605.000,00	767.949,00	0,00	59.300,70	0,00	708.648,30	0,00	59.100,00	0,00	708.849,00	200,70
Administração de Receitas	0,00	0,00	0,00	0,00	0,00	0,00	0,00	0,00	0,00	0,00	0,00

CHEFE DO PODER EXECUTIVO : Manoela Ramos de Souza Gomes Alves
RESPONSÁVEL PELA CONTABILIDADE : DAISY MARIA LOPES DA CUNHA
SIGFIS - Versão 2024

30/ janeiro 2025 12:08:11

Continua (1/16)



Continuação

MUNICÍPIO DE SAQUAREMA - PODER EXECUTIVO
RELATÓRIO RESUMIDO DA EXECUÇÃO ORÇAMENTÁRIA
DEMONSTRATIVO DA EXECUÇÃO DAS DESPESAS POR FUNÇÃO / SUBFUNÇÃO (PARA SIMPLES CONFERÊNCIA)
ORÇAMENTOS FISCAL E DA SEGURIDADE SOCIAL
PERÍODO DE REFERÊNCIA : 6º Bimestre / 2024

RREO - Anexo 2 (LRF, Art. 52, inciso II, alínea "c")

R\$1,00

FUNÇÃO/SUBFUNÇÃO	DOTAÇÃO INICIAL	DOTAÇÃO ATUALIZADA (a)	DESPESAS EMPENHADAS		SALDO (c) = (a-b)	DESPESAS LIQUIDADAS		SALDO (e) = (a-d)	INSCRITAS EM RESTOS A PAGAR NÃO PROCESSADOS (f)		
			No Bimestre	Até o Bimestre (b)		(b)/total (b)	No Bimestre			Até o Bimestre (d)	(d)/total (d)
Administração de Concessões	0,00	0,00	0,00	0,00	0,00	0,00	0,00	0,00	0,00		
Comunicação Social	0,00	0,00	0,00	0,00	0,00	0,00	0,00	0,00	0,00		
Demais Subfunções	30.000,00	15.300,00	0,00	15.300,00	0,00	0,00	15.300,00	0,00	0,00		
DEFESA NACIONAL	0,00	0,00	0,00	0,00	0,00	0,00	0,00	0,00	0,00		
Defesa Aérea	0,00	0,00	0,00	0,00	0,00	0,00	0,00	0,00	0,00		
Defesa Naval	0,00	0,00	0,00	0,00	0,00	0,00	0,00	0,00	0,00		
Defesa Terrestre	0,00	0,00	0,00	0,00	0,00	0,00	0,00	0,00	0,00		
Administração Geral	0,00	0,00	0,00	0,00	0,00	0,00	0,00	0,00	0,00		
Demais Subfunções	0,00	0,00	0,00	0,00	0,00	0,00	0,00	0,00	0,00		
SEGURANÇA PÚBLICA	22.763.890,76	28.285.734,38	1.126.303,70	26.923.262,62	1.362.471,76	4.907.735,11	25.412.225,74	2.873.508,64	1.511.036,88		
Policimento	13.906.045,17	18.815.542,57	1.078.148,34	17.825.903,78	989.638,79	3.385.686,52	16.856.485,83	1.959.056,64	969.417,85		
Defesa Civil	187.527,78	888.774,00	13.155,36	569.323,67	319.450,33	135.176,61	348.946,39	539.827,61	220.377,28		
Informação e Inteligência	8.407.317,81	8.407.317,81	0,00	8.407.317,81	0,00	1.350.648,54	8.103.891,30	303.426,51	303.426,51		
Administração Geral	213.000,00	146.100,00	35.000,00	116.217,36	29.882,64	36.223,44	98.402,12	47.697,88	17.815,24		
Demais Subfunções	50.000,00	28.000,00	0,00	4.500,00	23.500,00	0,00	4.500,00	23.500,00	0,00		
RELAÇÕES EXTERIORES	0,00	0,00	0,00	0,00	0,00	0,00	0,00	0,00	0,00		
Relações Diplomáticas	0,00	0,00	0,00	0,00	0,00	0,00	0,00	0,00	0,00		
Cooperação Internacional	0,00	0,00	0,00	0,00	0,00	0,00	0,00	0,00	0,00		
Administração Geral	0,00	0,00	0,00	0,00	0,00	0,00	0,00	0,00	0,00		
Demais Subfunções	0,00	0,00	0,00	0,00	0,00	0,00	0,00	0,00	0,00		
ASSISTÊNCIA SOCIAL	117.930.866,95	121.634.635,95	599.267,81	105.284.605,79	16.350.030,16	24.767.687,38	100.100.590,25	21.534.045,70	5.184.015,54		
Assistência ao Idoso	6.749.283,60	5.174.783,60	-256.674,36	3.039.364,62	2.135.418,98	914.168,50	2.966.472,46	2.206.311,14	70.892,16		
Assistência ao Portador de Deficiência	0,00	0,00	0,00	0,00	0,00	0,00	0,00	0,00	0,00		
Assistência à Criança e ao Adolescente	2.507.064,37	2.669.564,37	-46.515,58	1.705.634,59	964.029,78	468.977,45	1.597.954,03	1.071.610,34	107.580,56		
Assistência Comunitária	96.470.874,07	98.469.499,07	1.188.515,82	87.422.141,42	11.047.357,65	19.983.822,26	82.668.790,42	15.800.708,65	4.753.351,00		
Administração Geral	11.819.767,48	14.932.661,48	-289.058,07	12.864.734,19	2.067.927,29	3.358.316,23	12.632.024,25	2.300.637,23	232.709,94		

CHEFE DO PODER EXECUTIVO : Manoela Ramos de Souza Gomes Alves
RESPONSÁVEL PELA CONTABILIDADE : DAISY MARIA LOPES DA CUNHA
SIGFIS - Versão 2024

30/ janeiro 2025 12:08:11

Continua (2 / 16)



MUNICÍPIO DE SAQUAREMA - PODER EXECUTIVO
RELATÓRIO RESUMIDO DA EXECUÇÃO ORÇAMENTÁRIA
DEMONSTRATIVO DA EXECUÇÃO DAS DESPESAS POR FUNÇÃO / SUBFUNÇÃO (PARA SIMPLES CONFERÊNCIA)
ORÇAMENTOS FISCAL E DA SEGURIDADE SOCIAL
PERÍODO DE REFERÊNCIA : 6º Bimestre / 2024

RREO - Anexo 2 (LRF, Art. 52, inciso II, alínea "c")

R\$1,00

FUNÇÃO/SUBFUNÇÃO	DOTAÇÃO INICIAL	DOTAÇÃO ATUALIZADA (a)	DESPESAS EMPENHADAS		SALDO (c) = (a-b)	DESPESAS LIQUIDADAS		SALDO (e) = (a-d)	INSCRITAS EM RESTOS A PAGAR NÃO PROCESSADOS (f)
			No Bimestre	Até o Bimestre (b)		(b)/total (b)	No Bimestre		
Demais Subfunções	363.877,43	398.127,43	3.000,00	252.630,97	0,00	32.402,94	233.349,09	154.778,34	19.481,88
PREVIDÊNCIA SOCIAL	43.344.250,97	46.441.250,97	1.836.354,30	44.132.656,67	1,69	10.658.173,03	44.080.657,68	2.360.593,29	51.998,99
Previdência Básica a	0,00	0,00	0,00	0,00	0,00	0,00	0,00	0,00	0,00
Previdência do Regime Estatutário	39.688.939,21	42.657.302,85	1.848.943,13	41.447.882,34	1,59	10.063.096,48	41.447.882,34	1.209.420,51	0,00
Previdência Complementar	0,00	0,00	0,00	0,00	0,00	0,00	0,00	0,00	0,00
Previdência Especial	3.317,31,76	3.377.311,76	10.165,79	2.404.465,55	0,09	550.087,61	2.358.602,51	1.018.709,25	0,00
Administração Geral	368.000,00	406.636,36	-22.754,62	280.308,78	0,01	44.988,94	274.172,83	132.463,53	6.105,95
Demais Subfunções	446.722.372,65	501.046.969,90	2.867.107,40	475.280.375,96	18,26	114.206.876,35	463.605.431,84	37.441.538,06	11.674.944,12
SAÚDE									
Atenção Básica	112.804.193,34	104.503.744,60	-583.768,15	93.412.510,77	3,58	17.152.925,71	91.208.753,78	13.294.990,82	2.203.756,99
Assistência Hospitalar e Ambulatorial	276.325.544,89	326.058.660,47	102.077,64	316.388.116,56	12,15	81.067.498,02	309.586.593,79	16.472.066,68	6.801.152,77
Suporte Profilático e Terapêutico	0,00	0,00	0,00	0,00	0,00	0,00	0,00	0,00	0,00
Vigilância Sanitária	2.007.527,07	1.905.005,07	-904,24	928.573,76	0,03	-904,24	928.573,76	976.431,31	0,00
Vigilância Epidemiológica	6.000,00	6.000,00	-2.431,32	3.568,68	0,00	-2.431,32	3.568,68	2.431,32	0,00
Alimentação e Nutrição	0,00	0,00	0,00	0,00	0,00	0,00	0,00	0,00	0,00
Administração Geral	52.425.209,64	65.673.273,36	3.268.237,92	61.970.686,20	2,38	3.702.585,16	59.728.945,98	5.944.327,38	2.241.742,22
Demais Subfunções	3.153.897,71	2.900.286,40	83.895,55	2.576.917,99	0,09	391.878,35	2.148.995,85	751.290,55	427.922,14
TRABALHO	480.000,00	393.600,00	0,00	393.600,00	0,01	65.600,00	393.600,00	0,00	0,00
Proteção e Benefícios ao Trabalhador	480.000,00	393.600,00	0,00	393.600,00	0,01	65.600,00	393.600,00	0,00	0,00
Relações de Trabalho	0,00	0,00	0,00	0,00	0,00	0,00	0,00	0,00	0,00
Empregabilidade	0,00	0,00	0,00	0,00	0,00	0,00	0,00	0,00	0,00
Fomento ao Trabalho	0,00	0,00	0,00	0,00	0,00	0,00	0,00	0,00	0,00
Administração Geral	0,00	0,00	0,00	0,00	0,00	0,00	0,00	0,00	0,00
Demais Subfunções	0,00	0,00	0,00	0,00	0,00	0,00	0,00	0,00	0,00
EDUCAÇÃO	1.143.798.676,53	1.362.527.355,28	39.340.925,35	1.209.094.648,13	46,45	271.502.630,60	1.009.852.204,16	352.675.151,12	195.242.443,97
Ensino Fundamental	728.129.437,40	788.659.326,64	38.541.389,38	711.388.737,76	27,33	144.478.128,71	600.316.849,83	188.342.476,71	111.071.887,83

30/ janeiro 2025 12:08:11



Continuação

MUNICÍPIO DE SAQUAREMA - PODER EXECUTIVO
RELATÓRIO RESUMIDO DA EXECUÇÃO ORÇAMENTÁRIA
DEMONSTRATIVO DA EXECUÇÃO DAS DESPESAS POR FUNÇÃO / SUBFUNÇÃO (PARA SIMPLES CONFERÊNCIA)
ORÇAMENTOS FISCAL E DA SEGURIDADE SOCIAL
PERÍODO DE REFERÊNCIA : 6º Bimestre / 2024

RREO - Anexo 2 (LRF, Art. 52, inciso II, alínea "c") - R\$1,00

FUNÇÃO/SUBFUNÇÃO	DOTAÇÃO INICIAL	DOTAÇÃO ATUALIZADA (a)	DESPESAS EMPENHADAS		SALDO (c) = (a-b)	DESPESAS LIQUIDADAS		SALDO (e) = (a-d)	INSCRITAS EM RESTOS A PAGAR NÃO PROCESSADOS (f)		
			No Bimestre	Até o Bimestre (b)		(b)/total (b)	No Bimestre			Até o Bimestre (d)	(d)/total (d)
Ensino Médio	2.560.500,00	9.796.200,00	70.000,00	9.796.200,00	0,37	0,00	9.752.700,00	43.500,00	43.500,00		
Ensino Profissional	10.000.000,00	2.412.000,00	0,00	0,00	0,00	2.412.000,00	0,00	0,00	0,00		
Ensino Superior	149.600.000,00	269.213.200,00	11.480.556,93	251.044.223,45	9,64	18.168.976,55	195.308.677,88	73.904.522,12	55.735.545,57		
Educação Infantil	173.056.148,58	204.384.474,43	-1.293.907,92	155.096.771,13	5,95	49.287.703,30	127.474.718,55	76.909.755,88	27.622.052,58		
Educação de Jovens e Adultos	25.893.596,28	21.851.900,00	3.667.958,64	19.317.180,86	0,74	2.534.719,14	17.323.928,44	4.527.971,56	1.993.252,42		
Educação Especial	14.531.914,07	12.074.172,68	-1.989.177,40	10.928.837,51	0,41	1.145.335,17	10.655.555,13	1.418.617,55	273.282,38		
Educação Básica	0,00	0,00	0,00	0,00	0,00	0,00	0,00	0,00	0,00		
Administração Geral	27.147.593,17	46.117.985,08	12.418.618,65	45.800.236,41	1,75	317.748,67	43.508.034,79	2.609.950,29	2.292.201,62		
Demais Subfunções	12.879.487,03	8.018.096,45	-623.399,07	5.722.461,01	0,21	2.295.635,44	5.511.739,44	2.506.357,01	210.721,57		
CULTURA	5.055.000,00	2.528.104,98	-721.671,56	1.834.406,89	0,07	693.693,09	1.620.476,57	907.628,41	213.930,32		
Patrimônio Histórico, Artístico e Arqueológico	350.000,00	0,00	0,00	0,00	0,00	0,00	0,00	0,00	0,00		
Difusão Cultural	3.750.000,00	1.572.211,73	-721.670,66	878.514,54	0,03	693.697,19	100.185,20	693.697,19	0,00		
Administração Geral	655.000,00	655.693,25	-0,90	655.892,35	0,02	0,90	174.088,12	139.620,49	139.619,59		
Demais Subfunções	300.000,00	300.000,00	0,00	300.000,00	0,01	0,00	34.540,84	74.310,73	74.310,73		
DIREITOS DA CIDADANIA	0,00	0,00	0,00	0,00	0,00	0,00	0,00	0,00	0,00		
Custódia e Reintegração Social	0,00	0,00	0,00	0,00	0,00	0,00	0,00	0,00	0,00		
Direitos Individuais, Coletivos e Difusos	0,00	0,00	0,00	0,00	0,00	0,00	0,00	0,00	0,00		
Assistência aos Povos Indígenas	0,00	0,00	0,00	0,00	0,00	0,00	0,00	0,00	0,00		
Administração Geral	0,00	0,00	0,00	0,00	0,00	0,00	0,00	0,00	0,00		
Demais Subfunções	0,00	0,00	0,00	0,00	0,00	0,00	0,00	0,00	0,00		
URBANISMO	194.039.512,27	367.474.657,82	-13.288.455,79	275.273.254,02	10,57	92.201.403,80	242.928.774,96	124.545.882,86	32.344.479,06		
Infra-Estrutura Urbana	134.774.512,27	309.085.022,32	11.993.459,64	221.113.050,53	8,49	87.971.971,79	193.373.703,11	115.711.319,21	27.739.347,42		
Serviços Urbanos	47.700.000,00	51.238.823,19	-1.186.414,60	48.807.070,25	1,87	2.431.752,94	44.400.623,89	6.838.199,30	4.406.446,36		
Transportes Coletivos Urbanos	0,00	0,00	0,00	0,00	0,00	0,00	0,00	0,00	0,00		
Administração Geral	10.810.000,00	6.545.812,31	-108.584,55	5.331.686,24	0,20	1.214.126,07	5.133.000,96	1.412.811,35	198.685,28		
Demais Subfunções	755.000,00	605.000,00	0,00	21.447,00	0,00	583.553,00	21.447,00	583.553,00	0,00		

CHEFE DO PODER EXECUTIVO : Manoela Ramos de Souza Gomes Alves
RESPONSÁVEL PELA CONTABILIDADE : DAISY MARIA LOPES DA CUNHA
SIGFIS - Versão 2024

30/ janeiro 2025 12:08:11

Continua (4 / 16)



MUNICÍPIO DE SAQUAREMA - PODER EXECUTIVO
RELATÓRIO RESUMIDO DA EXECUÇÃO ORÇAMENTÁRIA
DEMONSTRATIVO DA EXECUÇÃO DAS DESPESAS POR FUNÇÃO / SUBFUNÇÃO (PARA SIMPLES CONFERÊNCIA)
ORÇAMENTOS FISCAL E DA SEGURIDADE SOCIAL
PERÍODO DE REFERÊNCIA : 6º Bimestre / 2024

RREO - Anexo 2 (LRF, Art. 52, inciso II, alínea "c")

R\$1,00

FUNÇÃO/SUBFUNÇÃO	DOTAÇÃO INICIAL	DOTAÇÃO ATUALIZADA (a)	DESPESAS EMPENHADAS		SALDO (c) = (a-b)	DESPESAS LIQUIDADAS		SALDO (e) = (a-d)	INSCRITAS EM RESTOS A PAGAR NÃO PROCESSADOS (f)
			No Bimestre	Até o Bimestre (b)		(b)/total (b)	No Bimestre		
HABITAÇÃO	7.250.000,00	7.250.000,00	0,00	0,00	7.250.000,00	0,00	0,00	7.250.000,00	0,00
Habituação Rural	0,00	0,00	0,00	0,00	0,00	0,00	0,00	0,00	0,00
Habituação Urbana	7.250.000,00	7.250.000,00	0,00	0,00	7.250.000,00	0,00	0,00	7.250.000,00	0,00
Administração Geral	0,00	0,00	0,00	0,00	0,00	0,00	0,00	0,00	0,00
Demais Subfunções	0,00	0,00	0,00	0,00	0,00	0,00	0,00	0,00	0,00
SANEAMENTO	0,00	0,00	0,00	0,00	0,00	0,00	0,00	0,00	0,00
Saneamento Básico Rural	0,00	0,00	0,00	0,00	0,00	0,00	0,00	0,00	0,00
Saneamento Básico Urbano	0,00	0,00	0,00	0,00	0,00	0,00	0,00	0,00	0,00
Administração Geral	0,00	0,00	0,00	0,00	0,00	0,00	0,00	0,00	0,00
Demais Subfunções	0,00	0,00	0,00	0,00	0,00	0,00	0,00	0,00	0,00
GESTÃO AMBIENTAL	44.043.292,14	47.386.267,60	4.408.150,00	39.127.116,17	8.261.149,43	6.844.738,11	36.615.800,70	10.772.466,90	2.511.317,47
Preservação e Conservação Ambiental	3.235.000,00	3.235.000,00	0,00	0,00	3.235.000,00	0,00	0,00	3.235.000,00	0,00
Controle Ambiental	0,00	0,00	0,00	0,00	0,00	0,00	0,00	0,00	0,00
Recuperação de Áreas Degradadas	0,00	0,00	0,00	0,00	0,00	0,00	0,00	0,00	0,00
Recursos Hídricos	0,00	0,00	0,00	0,00	0,00	0,00	0,00	0,00	0,00
Meteorologia	0,00	0,00	0,00	0,00	0,00	0,00	0,00	0,00	0,00
Administração Geral	1.665.000,00	1.665.000,00	0,00	4.900,00	1.660.100,00	0,00	4.900,00	1.660.100,00	0,00
Demais Subfunções	39.143.292,14	42.486.267,60	4.408.150,00	39.122.218,17	3.366.049,43	6.844.738,11	36.610.900,70	5.877.366,90	2.511.317,47
CIÊNCIA E TECNOLOGIA	5.100.000,00	5.012.800,00	0,00	2.986.067,96	2.026.732,04	328.699,94	1.887.546,36	3.125.253,64	1.098.521,60
Desenvolvimento Científico	0,00	0,00	0,00	0,00	0,00	0,00	0,00	0,00	0,00
Desenvolvimento Tecnológico e Engenharia	0,00	0,00	0,00	0,00	0,00	0,00	0,00	0,00	0,00
Difusão do Conhecimento Científico e Tecnológico	0,00	0,00	0,00	0,00	0,00	0,00	0,00	0,00	0,00
Administração Geral	0,00	0,00	0,00	0,00	0,00	0,00	0,00	0,00	0,00
Demais Subfunções	5.100.000,00	5.012.800,00	0,00	2.986.067,96	2.026.732,04	328.699,94	1.887.546,36	3.125.253,64	1.098.521,60
AGRICULTURA	2.305.000,00	3.605.000,00	-862.110,23	1.454.855,25	2.150.144,75	46.732,17	1.416.925,35	2.188.074,65	37.929,90
Abastecimento	0,00	0,00	0,00	0,00	0,00	0,00	0,00	0,00	0,00

CHEFE DO PODER EXECUTIVO : Manoela Ramos de Souza Gomes Alves
RESPONSÁVEL PELA CONTABILIDADE : DAISY MARIA LOPES DA CUNHA
SIGFIS - Versão 2024

30/ janeiro 2025 12:08:11



Continuação

MUNICÍPIO DE SAQUAREMA - PODER EXECUTIVO
RELATÓRIO RESUMIDO DA EXECUÇÃO ORÇAMENTÁRIA
DEMONSTRATIVO DA EXECUÇÃO DAS DESPESAS POR FUNÇÃO / SUBFUNÇÃO (PARA SIMPLES CONFERÊNCIA)
ORÇAMENTOS FISCAL E DA SEGURIDADE SOCIAL
PERÍODO DE REFERÊNCIA : 6º Bimestre / 2024

RREO - Anexo 2 (LRF, Art. 52, inciso II, alínea "c")

R\$1,00

FUNÇÃO/SUBFUNÇÃO	DOTAÇÃO INICIAL	DOTAÇÃO ATUALIZADA (a)	DESPESAS EMPENHADAS		SALDO (c) = (a-b)	DESPESAS LIQUIDADAS		SALDO (e) = (a-d)	INSCRITAS EM RESTOS A PAGAR NÃO PROCESSADOS (f)
			No Bimestre	Até o Bimestre (b)		(b)/total (b)	No Bimestre		
Extensão Rural	0,00	0,00	0,00	0,00	0,00	0,00	0,00	0,00	0,00
Irrigação	0,00	0,00	0,00	0,00	0,00	0,00	0,00	0,00	0,00
Promoção da Produção Agropecuária	2.015.000,00	3.315.000,00	-900.040,13	1.373.684,20	1.941.315,80	46.732,17	1.373.684,20	1.941.315,80	0,00
Defesa Agropecuária	0,00	0,00	0,00	0,00	0,00	0,00	0,00	0,00	0,00
Administração Geral	260.000,00	260.000,00	37.929,90	76.171,05	183.828,95	0,00	38.241,15	2.217.588,85	37.929,90
Demais Subfunções	30.000,00	30.000,00	0,00	5.000,00	25.000,00	0,00	5.000,00	25.000,00	0,00
ORGANIZAÇÃO AGRÁRIA	0,00	0,00	0,00	0,00	0,00	0,00	0,00	0,00	0,00
Reforma Agrária	0,00	0,00	0,00	0,00	0,00	0,00	0,00	0,00	0,00
Colonização	0,00	0,00	0,00	0,00	0,00	0,00	0,00	0,00	0,00
Administração Geral	0,00	0,00	0,00	0,00	0,00	0,00	0,00	0,00	0,00
Demais Subfunções	0,00	0,00	0,00	0,00	0,00	0,00	0,00	0,00	0,00
INDÚSTRIA	0,00	0,00	0,00	0,00	0,00	0,00	0,00	0,00	0,00
Promoção Industrial	0,00	0,00	0,00	0,00	0,00	0,00	0,00	0,00	0,00
Produção Industrial	0,00	0,00	0,00	0,00	0,00	0,00	0,00	0,00	0,00
Mineração	0,00	0,00	0,00	0,00	0,00	0,00	0,00	0,00	0,00
Propriedade Industrial	0,00	0,00	0,00	0,00	0,00	0,00	0,00	0,00	0,00
Normalização e Qualidade	0,00	0,00	0,00	0,00	0,00	0,00	0,00	0,00	0,00
Administração Geral	0,00	0,00	0,00	0,00	0,00	0,00	0,00	0,00	0,00
Demais Subfunções	0,00	0,00	0,00	0,00	0,00	0,00	0,00	0,00	0,00
COMÉRCIO E SERVIÇOS	18.130.000,00	26.174.587,24	10.157.066,20	25.394.701,86	779.885,38	2.563.319,81	15.329.090,17	10.845.497,07	10.065.611,69
Promoção Comercial	1.300.000,00	300.000,00	0,00	0,00	300.000,00	0,00	0,00	300.000,00	0,00
Comercialização	0,00	0,00	0,00	0,00	0,00	0,00	0,00	0,00	0,00
Comércio Exterior	0,00	0,00	0,00	0,00	0,00	0,00	0,00	0,00	0,00
Serviços Financeiros	0,00	0,00	0,00	0,00	0,00	0,00	0,00	0,00	0,00
Turismo	16.730.000,00	25.704.191,13	10.113.834,31	25.241.157,86	462.617,27	2.552.536,92	15.209.962,33	10.494.228,80	10.031.611,53
Administração Geral	100.000,00	170.396,11	43.231,89	153.128,00	17.268,11	30.661,89	119.127,84	51.268,27	34.000,16

CHEFE DO PODER EXECUTIVO : Manoela Ramos de Souza Gomes Alves
RESPONSÁVEL PELA CONTABILIDADE : DAISY MARIA LOPES DA CUNHA
SIGFIS - Versão 2024

30/ janeiro 2025 12:08:11

Continua (6 / 16)



Continuação

MUNICÍPIO DE SAQUAREMA - PODER EXECUTIVO
RELATÓRIO RESUMIDO DA EXECUÇÃO ORÇAMENTÁRIA
DEMONSTRATIVO DA EXECUÇÃO DAS DESPESAS POR FUNÇÃO / SUBFUNÇÃO (PARA SIMPLES CONFERÊNCIA)
ORÇAMENTOS FISCAL E DA SEGURIDADE SOCIAL
PERÍODO DE REFERÊNCIA : 6º Bimestre / 2024

RREO - Anexo 2 (LRF, Art. 52, inciso II, alínea "c")

R\$1,00

FUNÇÃO/SUBFUNÇÃO	DOTAÇÃO INICIAL	DOTAÇÃO ATUALIZADA (a)	DESPESAS EMPENHADAS		SALDO (c) = (a-b)	DESPESAS LIQUIDADAS		SALDO (e) = (a-d)	INSCRITAS EM RESTOS A PAGAR NÃO PROCESSADOS (f)
			No Bimestre	Até o Bimestre (b)		(b)/total (b)	No Bimestre		
Demais Subfunções	0,00	0,00	0,00	0,00	0,00	0,00	0,00	0,00	0,00
COMUNICAÇÕES	10.458.461,96	14.492.311,96	3.434.782,61	13.566.559,95	925.752,11	4.462.731,10	8.886.991,11	5.605.320,85	4.679.568,74
Comunicações Postais	0,00	0,00	0,00	0,00	0,00	0,00	0,00	0,00	0,00
Telecomunicações	0,00	0,00	0,00	0,00	0,00	0,00	0,00	0,00	0,00
Administração Geral	250.000,00	254.122,00	-9.874,88	7.437,44	246.684,56	0,00	7.437,44	246.684,56	0,00
Demais Subfunções	10.208.461,96	14.238.189,96	3.444.657,49	13.559.122,41	679.067,55	4.462.731,10	8.879.553,67	5.358.636,29	4.679.568,74
ENERGIA	22.533.074,91	23.986.524,37	983.787,78	20.914.820,71	3.071.703,66	3.555.862,30	14.441.032,82	9.545.491,55	6.473.787,89
Conservação de Energia	0,00	0,00	0,00	0,00	0,00	0,00	0,00	0,00	0,00
Energia Elétrica	22.533.074,91	23.986.524,37	983.787,78	20.914.820,71	3.071.703,66	3.555.862,30	14.441.032,82	9.545.491,55	6.473.787,89
Combustíveis Minerais	0,00	0,00	0,00	0,00	0,00	0,00	0,00	0,00	0,00
Biocombustíveis	0,00	0,00	0,00	0,00	0,00	0,00	0,00	0,00	0,00
Administração Geral	0,00	0,00	0,00	0,00	0,00	0,00	0,00	0,00	0,00
Demais Subfunções	0,00	0,00	0,00	0,00	0,00	0,00	0,00	0,00	0,00
TRANSPORTE	41.004.166,88	44.268.404,55	3.188.674,72	43.664.852,68	603.551,87	7.112.763,90	36.914.056,49	7.354.348,06	6.750.796,19
Transporte Aéreo	0,00	0,00	0,00	0,00	0,00	0,00	0,00	0,00	0,00
Transporte Rodoviário	0,00	0,00	0,00	0,00	0,00	0,00	0,00	0,00	0,00
Transporte Ferroviário	0,00	0,00	0,00	0,00	0,00	0,00	0,00	0,00	0,00
Transporte Hidroviário	0,00	0,00	0,00	0,00	0,00	0,00	0,00	0,00	0,00
Transportes Especiais	0,00	0,00	0,00	0,00	0,00	0,00	0,00	0,00	0,00
Administração Geral	31.592.166,88	32.287.356,55	3.088.674,72	31.657.449,41	589.907,14	5.063.259,17	27.158.481,93	5.128.874,62	4.538.967,48
Demais Subfunções	9.412.000,00	11.981.048,00	100.000,00	11.967.403,27	13.644,73	2.049.504,73	9.755.574,56	2.225.473,44	2.211.828,71
DESPORTO E LAZER	26.380.000,00	27.136.919,99	-335.855,59	25.668.393,41	1.468.526,58	675.998,56	25.618.293,41	1.518.626,58	50.100,00
Desporto de Rendimento	17.465.000,00	18.122.285,00	154.800,00	18.120.235,00	2.050,00	216.700,00	18.092.335,00	29.950,00	27.900,00
Desporto Comunitário	4.865.000,00	1.907.200,00	22.000,00	1.377.940,57	569.259,43	94.740,00	1.295.740,57	611.459,43	22.200,00
Lazer	0,00	0,00	0,00	0,00	0,00	0,00	0,00	0,00	0,00
Administração Geral	4.050.000,00	7.107.434,99	-512.658,59	6.230.217,84	877.217,15	364.558,56	6.230.217,84	877.217,15	0,00

CHEFE DO PODER EXECUTIVO : Manoela Ramos de Souza Gomes Alves
RESPONSÁVEL PELA CONTABILIDADE : DAISY MARIA LOPES DA CUNHA
SIGFIS - Versão 2024

30 | janeiro 2025 12:08:11

Continua (7/16)



Continuação

MUNICÍPIO DE SAQUAREMA - PODER EXECUTIVO
RELATÓRIO RESUMIDO DA EXECUÇÃO ORÇAMENTÁRIA
DEMONSTRATIVO DA EXECUÇÃO DAS DESPESAS POR FUNÇÃO / SUBFUNÇÃO (PARA SIMPLES CONFERÊNCIA)
ORÇAMENTOS FISCAL E DA SEGURIDADE SOCIAL
PERÍODO DE REFERÊNCIA : 6º Bimestre / 2024

RREO - Anexo 2 (LRF, Art. 52, inciso II, alínea "c")

R\$1,00

FUNÇÃO/SUBFUNÇÃO	DOTAÇÃO INICIAL	DOTAÇÃO ATUALIZADA (a)	DESPESAS EMPENHADAS		SALDO (c) = (a-b)	DESPESAS LIQUIDADAS		SALDO (e) = (a-d)	INSCRITAS EM RESTOS A PAGAR NÃO PROCESSADOS (f)
			No Bimestre	Até o Bimestre (b)		No Bimestre	Até o Bimestre (d)		
Demais Subfunções	0,00	0,00	0,00	0,00	0,00	0,00	0,00	0,00	0,00
ENCARGOS ESPECIAIS	29.825.663,69	42.958.849,71	1.780.701,64	41.531.360,11	1.427.489,60	10.447.436,02	39.437.571,24	3.521.278,47	2.093.788,87
Refinanciamento da Dívida Interna	0,00	0,00	0,00	0,00	0,00	0,00	0,00	0,00	0,00
Refinanciamento da Dívida Externa	0,00	0,00	0,00	0,00	0,00	0,00	0,00	0,00	0,00
Serviço da Dívida Interna	3.353.705,89	3.353.705,89	0,00	3.336.000,00	17.705,89	531.883,50	2.976.634,47	377.071,42	359.385,53
Serviço da Dívida Externa	0,00	0,00	0,00	0,00	0,00	0,00	0,00	0,00	0,00
Transferências	397.187,33	2.414.373,35	1.713.765,79	1.713.765,79	700.607,56	1.713.765,79	1.713.765,79	700.607,56	0,00
Outros Encargos Especiais	26.074.770,47	37.190.770,47	66.935,85	36.481.594,32	709.176,15	8.201.796,73	34.747.170,98	2.443.599,49	1.734.423,34
Transferências para a Educação Básica	0,00	0,00	0,00	0,00	0,00	0,00	0,00	0,00	0,00
Demais Subfunções	0,00	0,00	0,00	0,00	0,00	0,00	0,00	0,00	0,00
RESERVA DE CONTINGÊNCIA	8.650.000,00	8.650.000,00	0,00	0,00	8.650.000,00	0,00	0,00	8.650.000,00	0,00
DESPESAS (INTRA-ORÇAMENTÁRIAS) (II)	44.907.241,62	32.169.732,11	-5.336.877,55	31.615.364,07	554.368,04	6.680.730,76	30.144.880,84	2.024.851,27	1.470.483,23
TOTAL (III) = (I + II)	2.462.062,062,30	2.984.808.434,03	52.185.684,43	2.602.772.165,68	382.036.268,35	569.526.280,37	2.299.410.630,10	685.397.803,93	303.361.535,58

CHEFE DO PODER EXECUTIVO : Manoela Ramos de Souza Gomes Alves
RESPONSÁVEL PELA CONTABILIDADE : DAISY MARIA LOPES DA CUNHA
SIGFIS - Versão 2024

30 Janeiro 2025 12:08:11

Continua (8 / 16)



MUNICÍPIO DE SAQUAREMA - PODER EXECUTIVO
RELATÓRIO RESUMIDO DA EXECUÇÃO ORÇAMENTÁRIA
DEMONSTRATIVO DA EXECUÇÃO DAS DESPESAS POR FUNÇÃO / SUBFUNÇÃO (PARA SIMPLES CONFERÊNCIA)
ORÇAMENTOS FISCAL E DA SEGURIDADE SOCIAL
PERÍODO DE REFERÊNCIA : 6º Bimestre / 2024

RREO - Anexo 2 (LRF, Art. 52, inciso II, alínea "c") - R\$1,00

FUNÇÃO/SUBFUNÇÃO - INTRA-ORÇAMENTÁRIAS	DOTAÇÃO INICIAL	DOTAÇÃO ATUALIZADA (a)	DESPESAS EMPENHADAS		SALDO (c) = (a-b)	DESPESAS LIQUIDADAS		SALDO (e) = (a-d)	INSCRITAS EM RESTOS A PAGAR NÃO PROCESSADOS (f)
			No Bimestre	Até o Bimestre (b)		No Bimestre	Até o Bimestre (d)		
DESPESAS INTRA-ORÇAMENTÁRIAS (II)	44.907.241,62	32.169.732,11	-5.336.877,55	31.615.364,07	554.368,04	6.680.730,76	30.144.880,84	1,31	1.470.483,23
LEGISLATIVA	109.200,00	109.200,00	-27.143,32	82.056,68	27.143,32	19.166,08	82.056,68	0,00	0,00
Ação Legislativa	109.200,00	109.200,00	-27.143,32	82.056,68	27.143,32	19.166,08	82.056,68	0,00	0,00
Controle Externo	0,00	0,00	0,00	0,00	0,00	0,00	0,00	0,00	0,00
Administração Geral	0,00	0,00	0,00	0,00	0,00	0,00	0,00	0,00	0,00
Demais Subfunções	0,00	0,00	0,00	0,00	0,00	0,00	0,00	0,00	0,00
JUDICIÁRIA	0,00	0,00	0,00	0,00	0,00	0,00	0,00	0,00	0,00
Ação Judiciária	0,00	0,00	0,00	0,00	0,00	0,00	0,00	0,00	0,00
Defesa do Interesse Público no Processo Judiciário	0,00	0,00	0,00	0,00	0,00	0,00	0,00	0,00	0,00
Administração Geral	0,00	0,00	0,00	0,00	0,00	0,00	0,00	0,00	0,00
Demais Subfunções	0,00	0,00	0,00	0,00	0,00	0,00	0,00	0,00	0,00
ESSENCIAL A JUSTIÇA	0,00	0,00	0,00	0,00	0,00	0,00	0,00	0,00	0,00
Defesa da Ordem Jurídica	0,00	0,00	0,00	0,00	0,00	0,00	0,00	0,00	0,00
Representação Judicial e Extrajudicial	0,00	0,00	0,00	0,00	0,00	0,00	0,00	0,00	0,00
Administração Geral	0,00	0,00	0,00	0,00	0,00	0,00	0,00	0,00	0,00
Demais Subfunções	0,00	0,00	0,00	0,00	0,00	0,00	0,00	0,00	0,00
ADMINISTRAÇÃO	2.000.000,00	2.200.000,00	200.000,00	2.200.000,00	0,00	532.663,05	2.023.340,56	0,08	176.659,44
Planejamento e Orçamento	0,00	0,00	0,00	0,00	0,00	0,00	0,00	0,00	0,00
Administração Geral	2.000.000,00	2.200.000,00	200.000,00	2.200.000,00	0,00	532.663,05	2.023.340,56	0,08	176.659,44
Administração Financeira	0,00	0,00	0,00	0,00	0,00	0,00	0,00	0,00	0,00
Controle Interno	0,00	0,00	0,00	0,00	0,00	0,00	0,00	0,00	0,00
Normatização e Fiscalização	0,00	0,00	0,00	0,00	0,00	0,00	0,00	0,00	0,00
Tecnologia da Informação	0,00	0,00	0,00	0,00	0,00	0,00	0,00	0,00	0,00
Ordenamento Territorial	0,00	0,00	0,00	0,00	0,00	0,00	0,00	0,00	0,00
Formação de Recursos Humanos	0,00	0,00	0,00	0,00	0,00	0,00	0,00	0,00	0,00
Administração de Receitas	0,00	0,00	0,00	0,00	0,00	0,00	0,00	0,00	0,00
Administração de Concessões	0,00	0,00	0,00	0,00	0,00	0,00	0,00	0,00	0,00

CHEFE DO PODER EXECUTIVO : Manoela Ramos de Souza Gomes Alves
RESPONSÁVEL PELA CONTABILIDADE : DAISY MARIA LOPES DA CUNHA
SIGFIS - Versão 2024

30/ janeiro 2025 12:08:11



Continuação

MUNICÍPIO DE SAQUAREMA - PODER EXECUTIVO
RELATÓRIO RESUMIDO DA EXECUÇÃO ORÇAMENTÁRIA
DEMONSTRATIVO DA EXECUÇÃO DAS DESPESAS POR FUNÇÃO / SUBFUNÇÃO (PARA SIMPLES CONFERÊNCIA)
ORÇAMENTOS FISCAL E DA SEGURIDADE SOCIAL
PERÍODO DE REFERÊNCIA : 6º Bimestre / 2024

RREO - Anexo 2 (LRF, Art. 52, inciso II, alínea "c") - R\$1,00

FUNÇÃO/SUBFUNÇÃO - INTRA-ORÇAMENTÁRIAS	DOTAÇÃO INICIAL	DOTAÇÃO ATUALIZADA (a)	DESPESAS EMPENHADAS		SALDO (c) = (a-b)	DESPESAS LIQUIDADAS		SALDO (e) = (a-d)	INSCRITAS EM RESTOS A PAGAR NÃO PROCESSADOS (f)
			No Bimestre (b)	Até o Bimestre (b)		No Bimestre (d)	Até o Bimestre (d)		
Comunicação Social	0,00	0,00	0,00	0,00	0,00	0,00	0,00	0,00	0,00
Demais Subfunções	0,00	0,00	0,00	0,00	0,00	0,00	0,00	0,00	0,00
DEFESA NACIONAL	0,00	0,00	0,00	0,00	0,00	0,00	0,00	0,00	0,00
Defesa Aérea	0,00	0,00	0,00	0,00	0,00	0,00	0,00	0,00	0,00
Defesa Naval	0,00	0,00	0,00	0,00	0,00	0,00	0,00	0,00	0,00
Defesa Terrestre	0,00	0,00	0,00	0,00	0,00	0,00	0,00	0,00	0,00
Administração Geral	0,00	0,00	0,00	0,00	0,00	0,00	0,00	0,00	0,00
Demais Subfunções	0,00	0,00	0,00	0,00	0,00	0,00	0,00	0,00	0,00
SEGURANÇA PÚBLICA	0,00	0,00	0,00	0,00	0,00	0,00	0,00	0,00	0,00
Policimento	0,00	0,00	0,00	0,00	0,00	0,00	0,00	0,00	0,00
Defesa Civil	0,00	0,00	0,00	0,00	0,00	0,00	0,00	0,00	0,00
Informação e Inteligência	0,00	0,00	0,00	0,00	0,00	0,00	0,00	0,00	0,00
Administração Geral	0,00	0,00	0,00	0,00	0,00	0,00	0,00	0,00	0,00
Demais Subfunções	0,00	0,00	0,00	0,00	0,00	0,00	0,00	0,00	0,00
RELAÇÕES EXTERIORES	0,00	0,00	0,00	0,00	0,00	0,00	0,00	0,00	0,00
Relações Diplomáticas	0,00	0,00	0,00	0,00	0,00	0,00	0,00	0,00	0,00
Cooperação Internacional	0,00	0,00	0,00	0,00	0,00	0,00	0,00	0,00	0,00
Administração Geral	0,00	0,00	0,00	0,00	0,00	0,00	0,00	0,00	0,00
Demais Subfunções	0,00	0,00	0,00	0,00	0,00	0,00	0,00	0,00	0,00
ASSISTÊNCIA SOCIAL	218.041,62	313.041,62	-58.501,75	249.539,87	63.501,75	56.005,22	249.539,87	63.501,75	0,00
Assistência ao Idoso	44.300,00	63.300,00	-21.524,51	41.775,49	21.524,51	9.049,90	41.775,49	21.524,51	0,00
Assistência ao Portador de Deficiência	0,00	0,00	0,00	0,00	0,00	0,00	0,00	0,00	0,00
Assistência à Criança e ao Adolescente	30.550,00	51.550,00	-3.425,31	48.124,69	3.425,31	11.912,00	48.124,69	3.425,31	0,00
Assistência Comunitária	48.100,00	58.100,00	-29.743,71	28.356,29	29.743,71	5.264,70	28.356,29	29.743,71	0,00
Administração Geral	95.091,62	140.091,62	-3.808,22	131.283,40	8.808,22	29.778,62	131.283,40	8.808,22	0,00
Demais Subfunções	0,00	0,00	0,00	0,00	0,00	0,00	0,00	0,00	0,00
PREVIDÊNCIA SOCIAL	60.000,00	60.000,00	-6.505,00	53.495,00	6.505,00	16.640,03	53.495,00	6.505,00	0,00

CHEFE DO PODER EXECUTIVO : Manoela Ramos de Souza Gomes Alves
RESPONSÁVEL PELA CONTABILIDADE : DAISY MARIA LOPES DA CUNHA
SIGFIS - Versão 2024

30/ janeiro 2025 12:08:11

Continua (10 / 16)



MUNICÍPIO DE SAQUAREMA - PODER EXECUTIVO
RELATÓRIO RESUMIDO DA EXECUÇÃO ORÇAMENTÁRIA
DEMONSTRATIVO DA EXECUÇÃO DAS DESPESAS POR FUNÇÃO / SUBFUNÇÃO (PARA SIMPLES CONFERÊNCIA)
ORÇAMENTOS FISCAL E DA SEGURIDADE SOCIAL
PERÍODO DE REFERÊNCIA : 6º Bimestre / 2024

RREO - Anexo 2 (LRF, Art. 52, inciso II, alínea "c") - R\$1,00

FUNÇÃO/SUBFUNÇÃO - INTRA-ORÇAMENTÁRIAS	DOTAÇÃO INICIAL	DOTAÇÃO ATUALIZADA (a)	DESPESAS EMPENHADAS		SALDO (c) = (a-b)	DESPESAS LIQUIDADAS		SALDO (e) = (a-d)	INSCRITAS EM RESTOS A PAGAR NÃO PROCESSADOS (f)
			No Bimestre	Até o Bimestre (b)		No Bimestre	Até o Bimestre (d)		
Previdência Básica	0,00	0,00	0,00	0,00	0,00	0,00	0,00	0,00	0,00
Previdência do Regime Estatutário	0,00	0,00	0,00	0,00	0,00	0,00	0,00	0,00	0,00
Previdência Complementar	0,00	0,00	0,00	0,00	0,00	0,00	0,00	0,00	0,00
Previdência Especial	0,00	0,00	0,00	0,00	0,00	0,00	0,00	0,00	0,00
Administração Geral	60.000,00	60.000,00	-6.505,00	53.495,00	6.505,00	16.640,03	53.495,00	6.505,00	0,00
Demais Subfunções	0,00	0,00	0,00	0,00	0,00	0,00	0,00	0,00	0,00
SAÚDE	2.775.000,00	3.935.000,00	-252.217,97	3.477.782,03	457.217,97	800.491,15	3.477.782,03	457.217,97	0,00
Atenção Básica	0,00	0,00	0,00	0,00	0,00	0,00	0,00	0,00	0,00
Assistência Hospitalar e Ambulatorial	0,00	0,00	0,00	0,00	0,00	0,00	0,00	0,00	0,00
Suporte Profilático e Terapêutico	0,00	0,00	0,00	0,00	0,00	0,00	0,00	0,00	0,00
Vigilância Sanitária	0,00	0,00	0,00	0,00	0,00	0,00	0,00	0,00	0,00
Vigilância Epidemiológica	0,00	0,00	0,00	0,00	0,00	0,00	0,00	0,00	0,00
Alimentação e Nutrição	0,00	0,00	0,00	0,00	0,00	0,00	0,00	0,00	0,00
Administração Geral	2.775.000,00	3.935.000,00	-252.217,97	3.477.782,03	457.217,97	800.491,15	3.477.782,03	457.217,97	0,00
Demais Subfunções	0,00	0,00	0,00	0,00	0,00	0,00	0,00	0,00	0,00
TRABALHO	0,00	0,00	0,00	0,00	0,00	0,00	0,00	0,00	0,00
Proteção e Benefícios ao Trabalhador	0,00	0,00	0,00	0,00	0,00	0,00	0,00	0,00	0,00
Relações de Trabalho	0,00	0,00	0,00	0,00	0,00	0,00	0,00	0,00	0,00
Empregabilidade	0,00	0,00	0,00	0,00	0,00	0,00	0,00	0,00	0,00
Fomento ao Trabalho	0,00	0,00	0,00	0,00	0,00	0,00	0,00	0,00	0,00
Administração Geral	0,00	0,00	0,00	0,00	0,00	0,00	0,00	0,00	0,00
Demais Subfunções	0,00	0,00	0,00	0,00	0,00	0,00	0,00	0,00	0,00
EDUCAÇÃO	36.955.000,00	22.762.490,49	-5.232.509,51	22.762.490,49	0,00	4.836.273,90	21.623.913,85	1.138.576,64	1.138.576,64
Ensino Fundamental	28.000.000,00	21.176.713,39	-3.323.286,61	21.176.713,39	0,00	4.666.759,79	20.392.617,81	784.095,58	784.095,58
Ensino Médio	0,00	0,00	0,00	0,00	0,00	0,00	0,00	0,00	0,00
Ensino Profissional	0,00	0,00	0,00	0,00	0,00	0,00	0,00	0,00	0,00
Ensino Superior	0,00	0,00	0,00	0,00	0,00	0,00	0,00	0,00	0,00

CHEFE DO PODER EXECUTIVO : Manoela Ramos de Souza Gomes Alves
RESPONSÁVEL PELA CONTABILIDADE : DAISY MARIA LOPES DA CUNHA
SIGFIS - Versão 2024

30/ janeiro 2025 12:08:11



Continuação

MUNICÍPIO DE SAQUAREMA - PODER EXECUTIVO
RELATÓRIO RESUMIDO DA EXECUÇÃO ORÇAMENTÁRIA
DEMONSTRATIVO DA EXECUÇÃO DAS DESPESAS POR FUNÇÃO / SUBFUNÇÃO (PARA SIMPLES CONFERÊNCIA)
ORÇAMENTOS FISCAL E DA SEGURIDADE SOCIAL
PERÍODO DE REFERÊNCIA : 6º Bimestre / 2024

RREO - Anexo 2 (LRF, Art. 52, inciso II, alínea "c")

R\$1,00

FUNÇÃO/SUBFUNÇÃO - INTRA-ORÇAMENTÁRIAS	DOTAÇÃO INICIAL	DOTAÇÃO ATUALIZADA (a)	DESPESAS EMPENHADAS		SALDO (c) = (a-b)	DESPESAS LIQUIDADAS		SALDO (e) = (a-d)	INSCRITAS EM RESTOS A PAGAR NÃO PROCESSADOS (f)
			No Bimestre	Até o Bimestre (b)		No Bimestre	Até o Bimestre (d)		
Educação Infantil	7.500.000,00	1.141.099,56	-1.458.900,44	1.141.099,56	0,00	129.649,20	898.089,78	243.009,78	243.009,78
Educação de Jovens e Adultos	425.000,00	54.677,54	-10.322,46	54.677,54	0,00	32.405,98	54.677,54	0,00	0,00
Educação Especial	630.000,00	330.000,00	-100.000,00	330.000,00	0,00	0,00	260.494,74	0,00	69.505,26
Educação Básica	0,00	0,00	0,00	0,00	0,00	0,00	0,00	0,00	0,00
Administração Geral	400.000,00	60.000,00	-340.000,00	60.000,00	0,00	7.458,93	18.033,98	0,00	41.966,02
Demais Subfunções	0,00	0,00	0,00	0,00	0,00	0,00	0,00	0,00	0,00
CULTURA	0,00	0,00	0,00	0,00	0,00	0,00	0,00	0,00	0,00
Patrimônio Histórico, Artístico e Arqueológico	0,00	0,00	0,00	0,00	0,00	0,00	0,00	0,00	0,00
Difusão Cultural	0,00	0,00	0,00	0,00	0,00	0,00	0,00	0,00	0,00
Administração Geral	0,00	0,00	0,00	0,00	0,00	0,00	0,00	0,00	0,00
Demais Subfunções	0,00	0,00	0,00	0,00	0,00	0,00	0,00	0,00	0,00
DIREITOS DA CIDADANIA	0,00	0,00	0,00	0,00	0,00	0,00	0,00	0,00	0,00
Custódia e Reintegração Social	0,00	0,00	0,00	0,00	0,00	0,00	0,00	0,00	0,00
Direitos Individuais, Coletivos e Difusos	0,00	0,00	0,00	0,00	0,00	0,00	0,00	0,00	0,00
Assistência aos Povos Indígenas	0,00	0,00	0,00	0,00	0,00	0,00	0,00	0,00	0,00
Administração Geral	0,00	0,00	0,00	0,00	0,00	0,00	0,00	0,00	0,00
Demais Subfunções	0,00	0,00	0,00	0,00	0,00	0,00	0,00	0,00	0,00
URBANISMO	0,00	0,00	0,00	0,00	0,00	0,00	0,00	0,00	0,00
Infra-Estrutura Urbana	0,00	0,00	0,00	0,00	0,00	0,00	0,00	0,00	0,00
Serviços Urbanos	0,00	0,00	0,00	0,00	0,00	0,00	0,00	0,00	0,00
Transportes Coletivos Urbanos	0,00	0,00	0,00	0,00	0,00	0,00	0,00	0,00	0,00
Administração Geral	0,00	0,00	0,00	0,00	0,00	0,00	0,00	0,00	0,00
Demais Subfunções	0,00	0,00	0,00	0,00	0,00	0,00	0,00	0,00	0,00
HABITAÇÃO	0,00	0,00	0,00	0,00	0,00	0,00	0,00	0,00	0,00
Habituação Rural	0,00	0,00	0,00	0,00	0,00	0,00	0,00	0,00	0,00
Habituação Urbana	0,00	0,00	0,00	0,00	0,00	0,00	0,00	0,00	0,00
Administração Geral	0,00	0,00	0,00	0,00	0,00	0,00	0,00	0,00	0,00

30 | janeiro 2025 12:08:11

Continua (12 / 16)

CHEFE DO PODER EXECUTIVO : Manoela Ramos de Souza Gomes Alves
RESPONSÁVEL PELA CONTABILIDADE : DAISY MARIA LOPES DA CUNHA
SIGFIS - Versão 2024



MUNICÍPIO DE SAQUAREMA - PODER EXECUTIVO
RELATÓRIO RESUMIDO DA EXECUÇÃO ORÇAMENTÁRIA
DEMONSTRATIVO DA EXECUÇÃO DAS DESPESAS POR FUNÇÃO / SUBFUNÇÃO (PARA SIMPLES CONFERÊNCIA)
ORÇAMENTOS FISCAL E DA SEGURIDADE SOCIAL
PERÍODO DE REFERÊNCIA : 6º Bimestre / 2024

RREO - Anexo 2 (LRF, Art. 52, inciso II, alínea "c")

R\$1,00

FUNÇÃO/SUBFUNÇÃO - INTRA-ORÇAMENTÁRIAS	DOTAÇÃO INICIAL	DOTAÇÃO ATUALIZADA (a)	DESPESAS EMPENHADAS		SALDO (c) = (a-b)	DESPESAS LIQUIDADAS		SALDO (e) = (a-d)	INSCRITAS EM RESTOS A PAGAR NÃO PROCESSADOS (f)
			No Bimestre	Até o Bimestre (b)		(b/Total b)	Até o Bimestre (d)		
Demais Subfunções	0,00	0,00	0,00	0,00	0,00	0,00	0,00	0,00	0,00
SANEAMENTO	0,00	0,00	0,00	0,00	0,00	0,00	0,00	0,00	0,00
Saneamento Básico Rural	0,00	0,00	0,00	0,00	0,00	0,00	0,00	0,00	0,00
Saneamento Básico Urbano	0,00	0,00	0,00	0,00	0,00	0,00	0,00	0,00	0,00
Administração Geral	0,00	0,00	0,00	0,00	0,00	0,00	0,00	0,00	0,00
Demais Subfunções	0,00	0,00	0,00	0,00	0,00	0,00	0,00	0,00	0,00
GESTÃO AMBIENTAL	0,00	0,00	0,00	0,00	0,00	0,00	0,00	0,00	0,00
Preservação e Conservação Ambiental	0,00	0,00	0,00	0,00	0,00	0,00	0,00	0,00	0,00
Controle Ambiental	0,00	0,00	0,00	0,00	0,00	0,00	0,00	0,00	0,00
Recuperação de Áreas Degradadas	0,00	0,00	0,00	0,00	0,00	0,00	0,00	0,00	0,00
Recursos Hídricos	0,00	0,00	0,00	0,00	0,00	0,00	0,00	0,00	0,00
Meteorologia	0,00	0,00	0,00	0,00	0,00	0,00	0,00	0,00	0,00
Administração Geral	0,00	0,00	0,00	0,00	0,00	0,00	0,00	0,00	0,00
Demais Subfunções	0,00	0,00	0,00	0,00	0,00	0,00	0,00	0,00	0,00
CIÊNCIA E TECNOLOGIA	0,00	0,00	0,00	0,00	0,00	0,00	0,00	0,00	0,00
Desenvolvimento Científico	0,00	0,00	0,00	0,00	0,00	0,00	0,00	0,00	0,00
Desenvolvimento Tecnológico e Engenharia	0,00	0,00	0,00	0,00	0,00	0,00	0,00	0,00	0,00
Difusão do Conhecimento Científico e Tecnológico	0,00	0,00	0,00	0,00	0,00	0,00	0,00	0,00	0,00
Administração Geral	0,00	0,00	0,00	0,00	0,00	0,00	0,00	0,00	0,00
Demais Subfunções	0,00	0,00	0,00	0,00	0,00	0,00	0,00	0,00	0,00
AGRICULTURA	0,00	0,00	0,00	0,00	0,00	0,00	0,00	0,00	0,00
Abastecimento	0,00	0,00	0,00	0,00	0,00	0,00	0,00	0,00	0,00
Extensão Rural	0,00	0,00	0,00	0,00	0,00	0,00	0,00	0,00	0,00
Irrigação	0,00	0,00	0,00	0,00	0,00	0,00	0,00	0,00	0,00
Promoção da Produção Agropecuária	0,00	0,00	0,00	0,00	0,00	0,00	0,00	0,00	0,00
Defesa Agropecuária	0,00	0,00	0,00	0,00	0,00	0,00	0,00	0,00	0,00
Administração Geral	0,00	0,00	0,00	0,00	0,00	0,00	0,00	0,00	0,00

CHEFE DO PODER EXECUTIVO : Manoela Ramos de Souza Gomes Alves
RESPONSÁVEL PELA CONTABILIDADE : DAISY MARIA LOPES DA CUNHA
SIGFIS - Versão 2024

30/ janeiro 2025 12:08:11



Continuação

MUNICÍPIO DE SAQUAREMA - PODER EXECUTIVO
RELATÓRIO RESUMIDO DA EXECUÇÃO ORÇAMENTÁRIA
DEMONSTRATIVO DA EXECUÇÃO DAS DESPESAS POR FUNÇÃO / SUBFUNÇÃO (PARA SIMPLES CONFERÊNCIA)
ORÇAMENTOS FISCAL E DA SEGURIDADE SOCIAL
PERÍODO DE REFERÊNCIA : 6º Bimestre / 2024

RREO - Anexo 2 (LRF, Art. 52, inciso II, alínea "c")

R\$1,00

FUNÇÃO/SUBFUNÇÃO - INTRA-ORÇAMENTÁRIAS	DOTAÇÃO INICIAL	DOTAÇÃO ATUALIZADA (a)	DESPESAS EMPENHADAS		SALDO (c) = (a-b)	DESPESAS LIQUIDADAS		SALDO (e) = (a-d)	INSCRITAS EM RESTOS A PAGAR NÃO PROCESSADOS (f)
			No Bimestre	Até o Bimestre (b)		No Bimestre	Até o Bimestre (d)		
Demais Subfunções	0,00	0,00	0,00	0,00	0,00	0,00	0,00	0,00	0,00
ORGANIZAÇÃO AGRÁRIA	0,00	0,00	0,00	0,00	0,00	0,00	0,00	0,00	0,00
Reforma Agrária	0,00	0,00	0,00	0,00	0,00	0,00	0,00	0,00	0,00
Colonização	0,00	0,00	0,00	0,00	0,00	0,00	0,00	0,00	0,00
Administração Geral	0,00	0,00	0,00	0,00	0,00	0,00	0,00	0,00	0,00
Demais Subfunções	0,00	0,00	0,00	0,00	0,00	0,00	0,00	0,00	0,00
INDÚSTRIA	0,00	0,00	0,00	0,00	0,00	0,00	0,00	0,00	0,00
Promoção Industrial	0,00	0,00	0,00	0,00	0,00	0,00	0,00	0,00	0,00
Produção Industrial	0,00	0,00	0,00	0,00	0,00	0,00	0,00	0,00	0,00
Mineração	0,00	0,00	0,00	0,00	0,00	0,00	0,00	0,00	0,00
Propriedade Industrial	0,00	0,00	0,00	0,00	0,00	0,00	0,00	0,00	0,00
Normalização e Qualidade	0,00	0,00	0,00	0,00	0,00	0,00	0,00	0,00	0,00
Administração Geral	0,00	0,00	0,00	0,00	0,00	0,00	0,00	0,00	0,00
Demais Subfunções	0,00	0,00	0,00	0,00	0,00	0,00	0,00	0,00	0,00
COMÉRCIO E SERVIÇOS	0,00	0,00	0,00	0,00	0,00	0,00	0,00	0,00	0,00
Promoção Comercial	0,00	0,00	0,00	0,00	0,00	0,00	0,00	0,00	0,00
Comercialização	0,00	0,00	0,00	0,00	0,00	0,00	0,00	0,00	0,00
Comércio Exterior	0,00	0,00	0,00	0,00	0,00	0,00	0,00	0,00	0,00
Serviços Financeiros	0,00	0,00	0,00	0,00	0,00	0,00	0,00	0,00	0,00
Turismo	0,00	0,00	0,00	0,00	0,00	0,00	0,00	0,00	0,00
Administração Geral	0,00	0,00	0,00	0,00	0,00	0,00	0,00	0,00	0,00
Demais Subfunções	0,00	0,00	0,00	0,00	0,00	0,00	0,00	0,00	0,00
COMUNICAÇÕES	0,00	0,00	0,00	0,00	0,00	0,00	0,00	0,00	0,00
Comunicações Postais	0,00	0,00	0,00	0,00	0,00	0,00	0,00	0,00	0,00
Telecomunicações	0,00	0,00	0,00	0,00	0,00	0,00	0,00	0,00	0,00
Administração Geral	0,00	0,00	0,00	0,00	0,00	0,00	0,00	0,00	0,00
Demais Subfunções	0,00	0,00	0,00	0,00	0,00	0,00	0,00	0,00	0,00

CHEFE DO PODER EXECUTIVO : Manoela Ramos de Souza Gomes Alves
RESPONSÁVEL PELA CONTABILIDADE : DAISY MARIA LOPES DA CUNHA
SIGFIS - Versão 2024

30/ janeiro 2025 12:08:11

Continua (14 / 16)

Daisy Maria Lopes da Cunha
Técnic(a) Contábil
Matrícula: 950232F

Marco Aurélio Sampaio Leite
Controlador Geral do Município
Mat. 960713

31

Manoela R. de S. Gomes Alves
Secretária Municipal de Finanças
Mat. 95592-5

Manoela R. de S. Gomes Alves
Prefeita



MUNICÍPIO DE SAQUAREMA – PODER EXECUTIVO
RELATÓRIO RESUMIDO DA EXECUÇÃO ORÇAMENTÁRIA
DEMONSTRATIVO DA EXECUÇÃO DAS DESPESAS POR FUNÇÃO / SUBFUNÇÃO (PARA SIMPLES CONFERÊNCIA)
ORÇAMENTOS FISCAL E DA SEGURIDADE SOCIAL
PERÍODO DE REFERÊNCIA : 6º Bimestre / 2024

RREO - Anexo 2 (LRF, Art. 52, inciso II, alínea "c")

R\$1,00

FUNÇÃO/SUBFUNÇÃO - INTRA-ORÇAMENTÁRIAS	DOTAÇÃO INICIAL	DOTAÇÃO ATUALIZADA (a)	DESPESAS EMPENHADAS		SALDO (c) = (a-b)	DESPESAS LIQUIDADAS		SALDO (e) = (a-d)	INSCRITAS EM RESTOS A PAGAR NÃO PROCESSADOS (f)
			No Bimestre	Até o Bimestre (b)		No Bimestre	Até o Bimestre (d)		
ENERGIA	0,00	0,00	0,00	0,00	0,00	0,00	0,00	0,00	0,00
Conservação de Energia	0,00	0,00	0,00	0,00	0,00	0,00	0,00	0,00	0,00
Energia Elétrica	0,00	0,00	0,00	0,00	0,00	0,00	0,00	0,00	0,00
Combustíveis Minerais	0,00	0,00	0,00	0,00	0,00	0,00	0,00	0,00	0,00
Biocombustíveis	0,00	0,00	0,00	0,00	0,00	0,00	0,00	0,00	0,00
Administração Geral	0,00	0,00	0,00	0,00	0,00	0,00	0,00	0,00	0,00
Demais Subfunções	0,00	0,00	0,00	0,00	0,00	0,00	0,00	0,00	0,00
TRANSPORTE	0,00	0,00	0,00	0,00	0,00	0,00	0,00	0,00	0,00
Transporte Aéreo	0,00	0,00	0,00	0,00	0,00	0,00	0,00	0,00	0,00
Transporte Rodoviário	0,00	0,00	0,00	0,00	0,00	0,00	0,00	0,00	0,00
Transporte Ferroviário	0,00	0,00	0,00	0,00	0,00	0,00	0,00	0,00	0,00
Transporte Hidroviário	0,00	0,00	0,00	0,00	0,00	0,00	0,00	0,00	0,00
Transportes Especiais	0,00	0,00	0,00	0,00	0,00	0,00	0,00	0,00	0,00
Administração Geral	0,00	0,00	0,00	0,00	0,00	0,00	0,00	0,00	0,00
Demais Subfunções	0,00	0,00	0,00	0,00	0,00	0,00	0,00	0,00	0,00
DESPORTO E LAZER	0,00	0,00	0,00	0,00	0,00	0,00	0,00	0,00	0,00
Desporto de Rendimento	0,00	0,00	0,00	0,00	0,00	0,00	0,00	0,00	0,00
Desporto Comunitário	0,00	0,00	0,00	0,00	0,00	0,00	0,00	0,00	0,00
Lazer	0,00	0,00	0,00	0,00	0,00	0,00	0,00	0,00	0,00
Administração Geral	0,00	0,00	0,00	0,00	0,00	0,00	0,00	0,00	0,00
Demais Subfunções	0,00	0,00	0,00	0,00	0,00	0,00	0,00	0,00	0,00
ENCARGOS ESPECIAIS	2.790.000,00	2.790.000,00	40.000,00	2.790.000,00	0,00	419.491,33	2.634.752,85	155.247,15	155.247,15
Refinanciamento da Dívida Interna	0,00	0,00	0,00	0,00	0,00	0,00	0,00	0,00	0,00
Refinanciamento da Dívida Externa	0,00	0,00	0,00	0,00	0,00	0,00	0,00	0,00	0,00
Serviço da Dívida Interna	740.000,00	740.000,00	40.000,00	740.000,00	0,02	98.211,62	740.000,00	0,03	0,00
Serviço da Dívida Externa	0,00	0,00	0,00	0,00	0,00	0,00	0,00	0,00	0,00
Transferências	0,00	0,00	0,00	0,00	0,00	0,00	0,00	0,00	0,00

CHEFE DO PODER EXECUTIVO : Manoela Ramos de Souza Gomes Alves
RESPONSÁVEL PELA CONTABILIDADE : DAISY MARIA LOPES DA CUNHA
SIGFIS - Versão 2024

30 janeiro 2025 12:08:11

Continua (15 / 16)



Continuação

MUNICÍPIO DE SAQUAREMA - PODER EXECUTIVO
RELATÓRIO RESUMIDO DA EXECUÇÃO ORÇAMENTÁRIA
DEMONSTRATIVO DA EXECUÇÃO DAS DESPESAS POR FUNÇÃO / SUBFUNÇÃO (PARA SIMPLES CONFERÊNCIA)
ORÇAMENTOS FISCAL E DA SEGURIDADE SOCIAL
PERÍODO DE REFERÊNCIA : 6º Bimestre / 2024

RREO - Anexo 2 (LRF, Art. 52, inciso II, alínea "c")

R\$1,00

FUNÇÃO/SUBFUNÇÃO - INTRA-ORÇAMENTÁRIAS	DOTAÇÃO INICIAL	DOTAÇÃO ATUALIZADA (a)	DESPESAS EMPENHADAS			SALDO (c) = (a-b)	DESPESAS LIQUIDADAS			SALDO (e) = (a-d)	INSCRITAS EM RESTOS A PAGAR NÃO PROCESSADOS (f)
			No Bimestre	Até o Bimestre (b)	(b/Total b)		No Bimestre	Até o Bimestre (d)	(d/Total d)		
Outros Encargos Especiais	2.050.000,00	2.050.000,00	0,00	2.050.000,00	0,07	0,00	321.279,71	1.894.752,85	0,08	155.247,15	155.247,15
Transferências para a Educação Básica	0,00	0,00	0,00	0,00	0,00	0,00	0,00	0,00	0,00	0,00	0,00
Demais Subfunções	0,00	0,00	0,00	0,00	0,00	0,00	0,00	0,00	0,00	0,00	0,00
RESERVA DE CONTINGÊNCIA	0,00	0,00				0,00				0,00	

CHEFE DO PODER EXECUTIVO : Manoela Ramos de Souza Gomes Alves
RESPONSÁVEL PELA CONTABILIDADE : DAISY MARIA LOPES DA CUNHA
SIGFIS - Versão 2024

Marco Aurélio Sampaio Leite
Marco Aurélio Sampaio Leite
Controlador Geral do Município
Mat. 960713

30 Janeiro 2025 12:08:11

Daisy Maria Lopes da Cunha
Daisy Maria Lopes da Cunha
Téc. em Contábil
Matrícula: 9502327

Adriano Henrique Almeida da Costa
Adriano Henrique Almeida da Costa
Secretário Municipal de Finanças
Mat. 55502-5

Manoela R. de S. Gomes Alves
Manoela R. de S. Gomes Alves
Prefeita

(16/16)



PROGRAMA

SAQUAREMA NÃO PARA



PAVIMENTAÇÃO

DRENAGEM

CONSTRUÇÃO DE PONTES



SAQUAREMA
PREFEITURA





MUNICÍPIO DE SAQUAREMA - PODER EXECUTIVO
RELATÓRIO RESUMIDO DA EXECUÇÃO ORÇAMENTÁRIA
DEMONSTRATIVO DA RECEITA CORRENTE LÍQUIDA (PARA SIMPLES CONFERÊNCIA)
ORÇAMENTOS FISCAL E DA SEGURIDADE SOCIAL
PERÍODO DE REFERÊNCIA : 6º Bimestre / 2024

RREO - Anexo 3 (LRF, Art. 53, inciso I)

R\$1,00

ESPECIFICAÇÃO	EVOLUÇÃO DA RECEITA REALIZADA NOS ÚLTIMOS 12 MESES												TOTAL (ÚLTIMOS 12 MESES)	PREVISÃO ATUALIZADA 2024
	01/2024	02/2024	03/2024	04/2024	05/2024	06/2024	07/2024	08/2024	09/2024	10/2024	11/2024	12/2024		
RECEITAS CORRENTES (1)	262.332.687,52	250.851.903,23	244.080.764,96	241.798.525,50	266.036.901,87	78.623.149,60	272.378.918,51	291.280.754,55	418.183.180,89	269.586.339,90	263.937.588,35	292.584.003,46	3.151.674.718,34	2.588.575.856,53
Impostos, Taxes e Contribuições de Melhoria	22.698.194,66	18.833.883,61	15.206.397,69	9.504.604,46	15.857.882,04	9.301.531,27	15.981.306,71	13.262.897,44	12.904.037,98	11.159.160,67	13.230.138,26	18.871.384,79	176.611.399,56	166.723.110,09
IPTU	13.607.612,52	11.254.119,84	3.041.654,19	2.174.458,35	2.261.498,33	1.871.920,68	2.388.503,11	2.132.560,50	1.850.830,62	2.127.257,60	1.500.569,91	1.484.299,35	45.695.285,00	48.921.649,54
ISS	4.288.228,79	4.378.433,53	4.184.543,63	4.135.994,81	4.630.142,72	4.561.751,30	4.663.892,26	4.351.774,77	4.771.578,20	4.986.235,21	5.033.987,65	5.680.976,26	55.643.479,13	49.602.706,88
ITBI	468.530,66	381.430,32	562.323,42	551.302,97	577.319,80	443.502,65	627.256,00	526.036,68	614.676,46	648.021,66	618.874,34	675.012,10	6.694.287,06	5.568.638,18
IRRF	2.797.677,80	1.368.414,34	6.638.094,01	2.004.489,57	7.878.550,98	1.987.619,71	7.791.854,53	5.744.441,63	5.305.616,96	2.945.024,08	5.742.265,46	10.477.951,39	60.681.994,46	49.011.048,88
Outros Impostos, Taxes e Contribuições de Melhoria	1.536.144,89	1.451.485,58	769.782,44	638.388,76	510.370,21	436.742,93	489.800,81	508.143,86	415.335,74	452.622,12	334.440,90	353.125,69	7.896.353,93	13.619.066,61
Contribuições	2.977.546,26	3.769.279,57	1.452.932,56	5.896.608,85	3.528.601,84	1.360.767,67	5.633.114,53	3.443.288,22	3.330.590,69	1.191.869,63	3.518.715,56	7.543.604,13	43.646.917,51	32.786.369,16
Receita Patrimonial	20.418.767,80	18.070.900,34	18.134.157,40	18.834.821,29	24.301.909,04	18.366.504,00	26.912.597,22	21.183.195,31	20.001.027,93	22.559.400,18	20.092.136,03	23.012.961,96	251.888.378,50	152.827.252,60
Rendimentos de Aplicação Financeira	19.915.172,46	17.669.396,38	17.943.455,37	18.654.991,77	19.105.042,50	18.185.685,11	21.768.428,88	21.009.620,14	19.868.661,53	22.473.457,27	19.919.333,10	22.855.040,26	239.388.284,77	150.683.934,36
Outras Receitas Patrimoniais	503.595,34	401.503,96	190.702,03	179.829,52	5.196.866,54	180.818,89	5.124.168,34	173.575,17	132.366,40	85.942,91	172.802,93	157.921,70	12.500.093,73	2.143.319,24
Receita Agropecuária	0,00	0,00	0,00	0,00	0,00	0,00	0,00	0,00	0,00	0,00	0,00	0,00	0,00	0,00
Receita Industrial	0,00	0,00	0,00	0,00	0,00	0,00	0,00	0,00	0,00	0,00	0,00	0,00	0,00	0,00
Receita de Serviços	0,00	0,00	0,00	0,00	0,00	0,00	0,00	0,00	0,00	0,00	0,00	0,00	0,00	0,00
Transferências Correntes	216.155.393,07	210.096.767,40	209.210.549,48	207.450.299,68	222.262.920,62	49.471.401,42	222.340.149,86	253.287.697,64	390.472.302,15	234.510.084,86	226.949.650,42	241.839.756,37	2.674.046.972,87	2.234.604.906,11
Cota-Parte do FPM	5.947.465,32	8.087.071,71	5.041.845,71	5.288.158,86	6.152.098,70	6.606.328,24	7.158.519,00	5.599.915,12	5.831.527,86	4.877.982,08	6.244.039,79	10.072.460,61	76.907.413,00	70.042.821,99
Cota-Parte do ICMS	26.148.631,79	23.997.810,59	23.202.839,18	25.602.682,80	31.683.478,70	26.777.828,73	29.939.177,68	27.547.841,85	26.199.417,49	32.472.260,26	28.819.185,86	36.411.786,72	338.742.841,65	314.580.758,40
Cota-Parte do IPVA	3.101.249,91	2.765.412,16	1.873.093,84	1.658.241,20	712.097,98	600.057,41	818.086,16	473.736,41	416.972,66	578.351,80	528.098,29	586.268,45	14.111.665,07	12.289.162,40
Cota-Parte do ITR	3.369,13	327,41	698,28	487,56	2.110,05	550,64	584,41	414,25	6.454,70	12.587,01	909,17	591,83	29.084,44	10.023,30
Transferências da LC 61/1989	660.583,73	635.961,54	657.554,19	904.220,90	777.765,74	995.477,45	963.330,55	1.133.839,85	936.785,84	1.313.746,66	945.948,96	1.302.729,92	11.227.964,33	7.921.854,70
Transferências do FUNDEB	11.417.219,53	10.351.255,55	8.900.252,04	10.479.689,52	9.250.134,57	8.730.675,83	10.012.296,62	9.282.854,98	8.927.165,68	10.378.651,08	9.288.020,16	10.747.770,26	117.745.815,82	113.126.882,16
Outras Transferências Correntes	168.876.974,66	164.258.928,44	169.534.266,44	163.516.818,84	173.685.214,88	5.820.483,12	174.448.325,44	209.249.096,18	338.153.977,92	184.876.505,97	181.143.448,19	182.718.148,58	2.115.282.188,66	1.716.633.743,16

CHEFE DO PODER EXECUTIVO : Manoela Ramos de Souza Gomes Alves
RESPONSÁVEL PELA CONTABILIDADE : DAISY MARIA LOPES DA CUNHA
SIGFIS - Versão 2024

30 Janeiro 2025 12:08:47

Continuar (1/3)



Continuação

MUNICÍPIO DE SAQUAREMA - PODER EXECUTIVO
RELATÓRIO RESUMIDO DA EXECUÇÃO ORÇAMENTÁRIA
DEMONSTRATIVO DA RECEITA CORRENTE LÍQUIDA (PARA SIMPLES CONFERÊNCIA)
ORÇAMENTOS FISCAL E DA SEGURIDADE SOCIAL
PERÍODO DE REFERÊNCIA : 6º Bimestre / 2024

RREO - Anexo 3 (LRF, Art. 53, inciso I)

R\$1,00

ESPECIFICAÇÃO	EVOLUÇÃO DA RECEITA REALIZADA NOS ÚLTIMOS 12 MESES												TOTAL (ÚLTIMOS 12 MESES)	PREVISÃO ATUALIZADA 2024
	01/2024	02/2024	03/2024	04/2024	05/2024	06/2024	07/2024	08/2024	09/2024	10/2024	11/2024	12/2024		
Outras Receitas Correntes	82.785,73	81.072,31	76.727,83	112.191,22	85.588,33	122.945,24	1.511.750,19	103.675,94	1.475.222,14	165.924,56	146.950,08	1.516.316,21	5.481.049,78	1.634.218,57
DEDUÇÕES (II)	9.618.432,27	10.960.952,01	7.060.109,06	11.484.029,19	11.632.439,21	8.266.028,30	13.753.262,15	11.198.802,96	10.826.124,12	8.879.072,51	10.666.994,05	16.301.089,60	130.647.335,43	116.953.860,47
Contrib. do Servidor para o Plano de Previdência	1.592.480,35	2.397.165,91	13.314,39	4.403.977,89	2.165.327,34	19.614,53	4.334.670,50	2.165.141,90	2.177.757,43	22.896,56	2.170.376,43	6.209.847,26	27.672.570,49	18.375.459,98
Compensação Financ. entre Regimes Previdenciais	0,00	0,00	0,00	0,00	0,00	0,00	0,00	0,00	1.407.388,86	49.434,29	49.434,29	253.992,08	1.760.249,52	1.100.000,00
Rendimentos de Aplicações de Recursos Previdenciários	853.712,17	1.466.469,45	891.588,50	389.293,08	1.601.597,66	1.262.365,31	2.218.081,59	2.082.511,79	813.895,10	955.756,16	1.139.546,95	775.227,13	14.450.044,89	17.820.741,67
Dedução de Receita para Formação do FUNDEB	7.172.239,75	7.097.316,65	6.155.206,17	6.690.758,22	7.865.514,21	6.984.048,46	7.200.910,06	6.951.149,27	6.427.082,73	7.850.985,50	7.307.636,38	9.062.023,13	86.764.470,63	79.657.658,82
RECEITA CORRENTE LÍQUIDA (III) = (I) - (II)	252.714.255,25	239.890.951,22	237.020.655,90	230.314.496,31	254.404.462,66	70.357.121,30	258.625.656,36	280.081.951,59	407.357.056,77	260.707.267,39	253.270.594,30	276.282.913,86	3.021.027.382,91	2.471.621.996,06
(-)	0,00	0,00	0,00	0,00	0,00	0,00	0,00	0,00	0,00	0,00	0,00	0,00	0,00	0,00
Transferências obrigatórias da União relativas às emendas individuais (art. 166-A, § 1º, da CF) (IV)	0,00	0,00	0,00	0,00	0,00	0,00	0,00	0,00	0,00	0,00	0,00	0,00	0,00	0,00
RECEITA CORRENTE LÍQUIDA AJUSTADA PARA O CÁLCULO DOS LIMITES DE ENDIVIDAMENTO (V) = (III - IV)	252.714.255,25	239.890.951,22	237.020.655,90	230.314.496,31	254.404.462,66	70.357.121,30	258.625.656,36	280.081.951,59	407.357.056,77	260.707.267,39	253.270.594,30	276.282.913,86	3.021.027.382,91	2.471.621.996,06
(-)	0,00	0,00	0,00	0,00	0,00	0,00	0,00	0,00	0,00	0,00	0,00	0,00	0,00	0,00
Transferências obrigatórias da União relativas às emendas de bancada (art. 166, § 16, da CF) (VI)	0,00	0,00	0,00	0,00	0,00	0,00	0,00	0,00	0,00	0,00	0,00	0,00	0,00	0,00

Daisy Maria Lopes da Cunha
Daisy Maria Lopes da Cunha
Técnic(a) Contábil
Matrícula: 9502322

Marco Aurélio Sampaio Leite
Marco Aurélio Sampaio Leite
Controlador Geral do Município
Mat. 960715

35

Marco Aurélio Sampaio Leite
Marco Aurélio Sampaio Leite
Secretário Municipal de Finanças
Mat. 95992-5

Marcia R. de S. Gomes Alves
Marcia R. de S. Gomes Alves
Prefeita

CHEFE DO PODER EXECUTIVO : Manoela Ramos de Souza Gomes Alves
RESPONSÁVEL PELA CONTABILIDADE : DAISY MARIA LOPES DA CUNHA
SIGFIS - Versão 2024

30 Janeiro 2025 12:08:47

Continuar (2 / 3)



Continuação

MUNICÍPIO DE SAQUAREMA - PODER EXECUTIVO
RELATÓRIO RESUMIDO DA EXECUÇÃO ORÇAMENTÁRIA
DEMONSTRATIVO DA RECEITA CORRENTE LÍQUIDA (PARA SIMPLES CONFERÊNCIA)
ORÇAMENTOS FISCAL E DA SEGURIDADE SOCIAL
PERÍODO DE REFERÊNCIA : 6º Bimestre / 2024

RREO - Anexo 3 (LRF, Art. 53, inciso I)

R\$1,00

ESPECIFICAÇÃO	EVOLUÇÃO DA RECEITA REALIZADA NOS ÚLTIMOS 12 MESES												TOTAL (ÚLTIMOS 12 MESES)	PREVISÃO ATUALIZADA 2024
	01/2024	02/2024	03/2024	04/2024	05/2024	06/2024	07/2024	08/2024	09/2024	10/2024	11/2024	12/2024		
(-) Transferências da União relativas a remuneração dos agentes comunitários de saúde e de combate às endemias (CF, art. 198, 9º)(VII)	352.288,00	262.632,00	262.632,00	262.632,00	262.632,00	262.632,00	262.632,00	262.632,00	307.816,00	307.816,00	307.816,00	615.632,00	3.729.792,00	2.671.784,23
(-) Outras Deduções Constitucionais ou Legais (VIII)	0,00	0,00	0,00	0,00	0,00	0,00	0,00	0,00	0,00	0,00	0,00	0,00	0,00	0,00
RECEITA CORRENTE LÍQUIDA AJUSTADA PARA CÁLCULO DOS LIMITES DA DESPESA COM PESSOAL (IX) = (V - VI - VII - VIII)	252.361.967,25	239.628.319,22	236.758.023,90	230.051.864,31	254.141.830,66	70.094.489,30	258.363.024,36	279.819.319,59	407.049.240,77	260.399.451,39	252.962.778,30	275.667.281,86	3.017.297.590,91	2.468.950.211,83

CHEFE DO PODER EXECUTIVO : Manoela Ramos de Souza Gomes Alves
RESPONSÁVEL PELA CONTABILIDADE : DAISY MARIA LOPES DA CUNHA
SIGFIS - Versão 2024

30 janeiro 2025 12:08:47

(3/3)

MUNICÍPIO DE SAQUAREMA - PODER EXECUTIVO
RELATÓRIO RESUMIDO DA EXECUÇÃO ORÇAMENTÁRIA
DEMONSTRATIVO DAS RECEITAS E DESPESAS PREVIDENCIÁRIAS (PARA SIMPLES CONFERÊNCIA)
ORÇAMENTOS FISCAL E DA SEGURIDADE SOCIAL
PERÍODO DE REFERÊNCIA : 6º Bimestre / 2024

RREO - Anexo 4 (LRF, Art. 53, inciso II)

R\$1,00

REGIME PRÓPRIO DE PREVIDÊNCIA DOS SERVIDORES - RPPS		
FUNDO EM CAPITALIZAÇÃO (PLANO PREVIDENCIÁRIO)		
RECEITAS PREVIDENCIÁRIAS - RPPS (FUNDO EM CAPITALIZAÇÃO)	PREVISÃO ATUALIZADA (a)	RECEITAS REALIZADAS Até o Bimestre (b)
RECEITAS CORRENTES (I)	40.338.081,28	55.148.390,51
Receita de Contribuições dos Segurados	10.609.554,67	19.744.803,68
Ativo	10.609.554,67	19.744.803,68
Inativo	0,00	0,00
Pensionista	0,00	0,00
Receita de Contribuições Patronais	10.614.183,98	19.740.998,97
Ativo	10.614.183,98	19.740.998,97
Inativo	0,00	0,00
Pensionista	0,00	0,00
Receita Patrimonial	17.220.719,19	13.767.835,01
Receitas Imobiliárias	0,00	0,00
Receitas de Valores Mobiliários	17.220.719,19	13.767.835,01
Outras Receitas Patrimoniais	0,00	0,00
Receita de Serviços	0,00	0,00
Outras Receitas Correntes	1.893.623,44	1.894.752,85
Compensação Financeira entre os regimes	0,00	0,00
Receita de Aportes Periódicos para Amortização de Déficit Atuarial do RPPS (II) ¹	1.893.623,44	1.894.752,85
Demais Receitas Correntes	0,00	0,00
RECEITAS DE CAPITAL (III)	0,00	0,00
Alienação de Bens, Direitos e Ativos	0,00	0,00
Amortização de Empréstimos	0,00	0,00
Outras Receitas de Capital	0,00	0,00
TOTAL DAS RECEITAS DO FUNDO EM CAPITALIZAÇÃO - (IV) = (I + III - II)	38.444.457,84	53.253.637,66

Daisy Maria Lopes da Cunha
Daisy Maria Lopes da Cunha
Técnica Contábil
Matrícula: 950232

Marco Aurélio Sampaio Leite
Marco Aurélio Sampaio Leite
Controlador Geral do Município
Matr. 960715

Arbudo Venêzuela Almeida da Costa
ARBUDO VENÊZUELA ALMEIDA DA COSTA
Secretário Municipal de Finanças
Mat. 95592-5

Manoela R. de S. Gomes Alves
Manoela R. de S. Gomes Alves
Prefeita

CHEFE DO PODER EXECUTIVO : Manoela Ramos de Souza Gomes Alves
RESPONSÁVEL PELA CONTABILIDADE : DAISY MARIA LOPES DA CUNHA
SIGFIS - Versão 2024

30 janeiro 2025 12:09:02

Continua (1 / 6)



Continuação

MUNICÍPIO DE SAQUAREMA - PODER EXECUTIVO
RELATÓRIO RESUMIDO DA EXECUÇÃO ORÇAMENTÁRIA
DEMONSTRATIVO DAS RECEITAS E DESPESAS PREVIDENCIÁRIAS (PARA SIMPLES CONFERÊNCIA)
ORÇAMENTOS FISCAL E DA SEGURIDADE SOCIAL
PERÍODO DE REFERÊNCIA : 6º Bimestre / 2024

RREO - Anexo 4 (LRF, Art. 53, inciso II)

R\$1,00

	DOTAÇÃO ATUALIZADA (c)	DESPESAS EMPENHADAS Até o Bimestre (d)	DESPESAS LIQUIDADAS Até o Bimestre (e)	DESPESAS PAGAS Até o Bimestre (f)	INSCRITAS EM RESTOS A PAGAR NÃO PROCESSADOS No Exercício (g)
DESPESAS PREVIDENCIÁRIAS - RPPS (FUNDO EM CAPITALIZAÇÃO)					
Benefícios	400.000,00	395.663,38	395.663,38	395.663,38	0,00
Aposentadorias	205.000,00	203.330,63	203.330,63	203.330,63	0,00
Pensões por Morte	195.000,00	192.332,75	192.332,75	192.332,75	0,00
Outras Despesas Previdenciárias	0,00	0,00	0,00	0,00	0,00
Compensação Financeira entre os regimes	0,00	0,00	0,00	0,00	0,00
Demais Despesas Previdenciárias	0,00	0,00	0,00	0,00	0,00
TOTAL DAS DESPESAS DO FUNDO EM CAPITALIZAÇÃO (V)	400.000,00	395.663,38	395.663,38	395.663,38	0,00
RESULTADO PREVIDENCIÁRIO - FUNDO EM CAPITALIZAÇÃO (VI) = (IV - V)²	38.044.457,84	52.857.974,28	52.857.974,28	52.857.974,28	
RECURSOS RPPS ARRECADADOS EM EXERCÍCIOS ANTERIORES					
VALOR					0,00
RESERVA ORÇAMENTÁRIA DO RPPS					
VALOR					36.737.581,28
APORTES DE RECURSOS PARA O FUNDO EM CAPITALIZAÇÃO DO RPPS					
Plano de Amortização - Contribuição Patronal Suplementar					0,00
Plano de Amortização - Aporte Periódico de Valores Predefinidos					0,00
Outros Aportes para o RPPS					2.688.500,00
Recursos para Cobertura de Déficit Financeiro					0,00
BENS E DIREITOS DO RPPS (FUNDO EM CAPITALIZAÇÃO)					
Caixa e Equivalentes de Caixa					8.839.182,30
Investimentos e Aplicações					152.730.086,76
Outros Bens e Direitos					566.199,48

CHEFE DO PODER EXECUTIVO : Manoela Ramos de Souza Gomes Alves
RESPONSÁVEL PELA CONTABILIDADE : DAISY MARIA LOPES DA CUNHA
SIGFIS - Versão 2024

30 Janeiro 2025 12:09:02

Continuar (2/6)



MUNICÍPIO DE SAQUAREMA - PODER EXECUTIVO
RELATÓRIO RESUMIDO DA EXECUÇÃO ORÇAMENTÁRIA
DEMONSTRATIVO DAS RECEITAS E DESPESAS PREVIDENCIÁRIAS (PARA SIMPLES CONFERÊNCIA)
ORÇAMENTOS FISCAL E DA SEGURIDADE SOCIAL
PERÍODO DE REFERÊNCIA : 6º Bimestre / 2024

RREO - Anexo 4 (LRF, Art. 53, inciso II)

R\$1,00

FUNDO EM REPARTIÇÃO (PLANO FINANCEIRO)		PREVISÃO ATUALIZADA (a)	RECEITAS REALIZADAS Até o Bimestre (b)
RECEITAS PREVIDENCIÁRIAS - RPPS (FUNDO EM REPARTIÇÃO)		17.368.839,21	18.422.308,38
RECEITAS CORRENTES (VII)		8.448.601,26	8.667.292,74
Receita de Contribuições dos Segurados		8.379.869,09	8.590.647,26
Ativo		68.732,17	76.131,34
Inativo		0,00	514,14
Pensionista		7.655.127,23	7.804.565,43
Receita de Contribuições Patronais		7.655.127,23	7.804.565,43
Ativo		0,00	0,00
Inativo		0,00	0,00
Pensionista		165.210,72	190.200,69
Receita Patrimonial		0,00	0,00
Receitas Imobiliárias		165.210,72	190.200,69
Receitas de Valores Mobiliários		0,00	0,00
Outras Receitas Patrimoniais		0,00	0,00
Receita de Serviços		1.100.000,00	1.760.249,52
Outras Receitas Correntes		1.100.000,00	1.760.249,52
Compensação Financeira entre os regimes		0,00	0,00
Demais Receitas Correntes		0,00	0,00
RECEITAS DE CAPITAL (VIII)		0,00	0,00
Alienação de Bens, Direitos e Ativos		0,00	0,00
Amortização de Empréstimos		0,00	0,00
Outras Receitas de Capital		17.368.839,21	18.422.308,38
TOTAL DAS RECEITAS DO FUNDO EM REPARTIÇÃO (IX) = (VII + VIII)		17.368.839,21	18.422.308,38

CHEFE DO PODER EXECUTIVO : Manoela Ramos de Souza Gomes Alves
RESPONSÁVEL PELA CONTABILIDADE : DAISY MARIA LOPES DA CUNHA
SIGFIS - Versão 2024

30 Janeiro 2025 12:09:02

Continua (3/6)



MUNICÍPIO DE SAQUAREMA - PODER EXECUTIVO
RELATÓRIO RESUMIDO DA EXECUÇÃO ORÇAMENTÁRIA
DEMONSTRATIVO DAS RECEITAS E DESPESAS PREVIDENCIÁRIAS (PARA SIMPLES CONFERÊNCIA)
ORÇAMENTOS FISCAL E DA SEGURIDADE SOCIAL
PERÍODO DE REFERÊNCIA : 6º Bimestre / 2024

RREO - Anexo 4 (LRF, Art. 53, inciso II)

R\$1,00

DESPESAS PREVIDENCIÁRIAS - RPPS (FUNDO EM REPARTIÇÃO)	DOTAÇÃO ATUALIZADA (c)	DESPESAS EMPENHADAS Até o Bimestre (d)	DESPESAS LIQUIDADAS Até o Bimestre (e)	DESPESAS PAGAS Até o Bimestre (f)	INSCRITAS EM RESTOS A PAGAR NÃO PROCESSADOS No Exercício (g)
Benefícios	17.236.302,85	17.232.195,17	17.232.195,17	17.194.116,24	0,00
Aposentadorias	11.823.430,10	11.823.430,10	11.823.430,10	11.823.430,10	0,00
Pensões por Morte	5.412.872,75	5.408.765,07	5.408.765,07	5.370.686,14	0,00
Outras Despesas Previdenciárias	132.636,36	132.636,36	132.636,36	132.636,36	0,00
Compensação Previdenciária Financeira entre os regimes	132.636,36	132.636,36	132.636,36	132.636,36	0,00
Demais Despesas Previdenciárias	0,00	0,00	0,00	0,00	0,00
TOTAL DAS DESPESAS DO FUNDO EM REPARTIÇÃO (X)	17.368.939,21	17.364.831,53	17.364.831,53	17.326.752,60	0,00
RESULTADO PREVIDENCIÁRIO - FUNDO EM REPARTIÇÃO (XI) = (X - X)²	0,00	1.057.476,85	1.057.476,85	1.095.555,78	

APORTES DE RECURSOS PARA O FUNDO EM REPARTIÇÃO DO RPPS	APORTES REALIZADOS
Recursos p para Cobertura de Insuficiências Financeiras	21.981.435,32
Recursos para Formação de Reserva	0,00

BENS E DIREITOS DO RPPS (FUNDO EM REPARTIÇÃO)	SALDO ATUAL
Caixa e Equivalentes de Caixa	14.721.055,43
Investimentos e Aplicações	1.705.657,48
Outros Bens e Direitos	0,00

CHEFE DO PODER EXECUTIVO : Manoela Ramos de Souza Gomes Alves
RESPONSÁVEL PELA CONTABILIDADE : DAISY MARIA LOPES DA CUNHA
SIGFIS - Versão 2024

30 janeiro 2025 12:09:02

Continua (4 / 8)

Continuação

MUNICÍPIO DE SAQUAREMA - PODER EXECUTIVO
RELATÓRIO RESUMIDO DA EXECUÇÃO ORÇAMENTÁRIA
DEMONSTRATIVO DAS RECEITAS E DESPESAS PREVIDENCIÁRIAS (PARA SIMPLES CONFERÊNCIA)
ORÇAMENTOS FISCAL E DA SEGURIDADE SOCIAL
PERÍODO DE REFERÊNCIA : 6º Bimestre / 2024

RREO - Anexo 4 (LRF, Art. 53, inciso II)

R\$1,00

ADMINISTRAÇÃO DO REGIME PRÓPRIO DE PREVIDÊNCIA DOS SERVIDORES - RPPS		
RECEITAS DA ADMINISTRAÇÃO - RPPS	PREVISÃO ATUALIZADA (a)	RECEITAS REALIZADAS Até o Bimestre (b)
Receitas Correntes	434.811,76	492.009,19
TOTAL DAS RECEITAS DA ADMINISTRAÇÃO RPPS (XII)	434.811,76	492.009,19

DESPESAS DA ADMINISTRAÇÃO - RPPS	DOTAÇÃO ATUALIZADA (c)	DESPESAS EMPENHADAS Até o Bimestre (d)	DESPESAS LIQUIDADAS Até o Bimestre (e)	DESPESAS PAGAS Até o Bimestre (f)	INSCRITAS EM RESTOS A PAGAR NÃO PROCESSADOS No Exercício (g)
Despesas Correntes (XIII)	3.405.311,76	2.474.807,55	2.425.512,52	2.376.301,92	49.295,03
Pessoal e Encargos Sociais	1.459.811,76	1.352.273,99	1.352.273,99	1.341.976,97	0,00
Demais Despesas Correntes	1.945.500,00	1.122.533,56	1.073.238,53	1.034.324,95	49.295,03
Despesas de Capital (XIV)	330.000,00	133.519,23	133.519,23	133.519,23	0,00
TOTAL DAS DESPESAS DA ADMINISTRAÇÃO RPPS (XV) = (XIII + XIV)	3.735.311,76	2.608.326,78	2.559.031,75	2.509.821,15	49.295,03
RESULTADO DA ADMINISTRAÇÃO RPPS (XVI) = (XII - XV)²	-3.300.500,00	-2.116.317,59	-2.067.022,56	-2.017.811,96	

BENS E DIREITOS - ADMINISTRAÇÃO DO RPPS	SALDO ATUAL
Caixa e Equivalentes de Caixa	3.715.372,63
Investimentos e Aplicações	1.583.529,22
Outros Bens e Direitos	0,00

BENEFÍCIOS PREVIDENCIÁRIOS MANTIDOS PELO TESOURO		
RECEITAS PREVIDENCIÁRIAS (BENEFÍCIOS MANTIDOS PELO TESOURO)	PREVISÃO ATUALIZADA (a)	RECEITAS REALIZADAS Até o Bimestre (b)
Contribuições dos Servidores	0,00	0,00
Demais Receitas Previdenciárias	0,00	0,00
TOTAL DAS RECEITAS (BENEFÍCIOS MANTIDOS PELO TESOURO) (XVII)	0,00	0,00

CHEFE DO PODER EXECUTIVO : Manoela Ramos de Souza Gomes Alves
RESPONSÁVEL PELA CONTABILIDADE : DAISY MARIA LOPES DA CUNHA
SIGFIS - Versão 2024

30 janeiro 2025 12:09:02

Continua (5 / 8)

Daisy Maria Lopes da Cunha
Técnic(a) Contábil
Matrícula: 950232

Marco Aurélio Sampaio Leite
Controlador Geral do Município
Mat. 960715

39

Arduo Henrique Almeida da Costa
Secretário Municipal de Finanças
Mat. 95592-5

Manoela R. de S. Gomes Alves
Prefeita



Continuação

MUNICÍPIO DE SAQUAREMA - PODER EXECUTIVO
RELATÓRIO RESUMIDO DA EXECUÇÃO ORÇAMENTÁRIA
DEMONSTRATIVO DAS RECEITAS E DESPESAS PREVIDENCIÁRIAS (PARA SIMPLES CONFERÊNCIA)
ORÇAMENTOS FISCAL E DA SEGURIDADE SOCIAL
PERÍODO DE REFERÊNCIA : 6º Bimestre / 2024

RREO - Anexo 4 (LRF, Art. 53, inciso II)

R\$1,00

DESPESAS PREVIDENCIÁRIAS (BENEFÍCIOS MANTIDOS PELO TESOUREIRO)	DOTAÇÃO ATUALIZADA (c)	DESPESAS EMPENHADAS Até o Bimestre (d)	DESPESAS LIQUIDADAS Até o Bimestre (e)	DESPESAS PAGAS Até o Bimestre (f)	INSCRITAS EM RESTOS A PAGAR NÃO PROCESSADOS No Exercício (g)
Aposentadorias	0,00	0,00	0,00	0,00	0,00
Pensões	0,00	0,00	0,00	0,00	0,00
Outras Despesas Previdenciárias	0,00	0,00	0,00	0,00	0,00
TOTAL DAS DESPESAS (BENEFÍCIOS MANTIDOS PELO TESOUREIRO) (XVIII)	0,00	0,00	0,00	0,00	0,00
RESULTADO DOS BENEFÍCIOS MANTIDOS PELO TESOUREIRO (XIX) = (XVII - XVIII)²	0,00		0,00		

Notas:

1 Como a Portaria MPS 746/2011 determina que os recursos provenientes desses aportes devem permanecer aplicados, no mínimo, por 5 (cinco) anos, essa receita não deverá compor o total das receitas previdenciárias do período de apuração
2 O resultado previdenciário será apresentada por meio da diferença entre previsão da receita e a dotação da despesa e entre a receita realizada e a despesa liquidada (do 1º ao 5º bimestre) e a despesa empenhada (no 6º bimestre).

CHEFE DO PODER EXECUTIVO : Manoela Ramos de Souza Gomes Alves
RESPONSÁVEL PELA CONTABILIDADE : DAISY MARIA LOPES DA CUNHA
SIGFIS - Versão 2024

30 janeiro 2025 12:09:02

MUNICÍPIO DE SAQUAREMA - PODER EXECUTIVO
RELATÓRIO DE GESTÃO FISCAL
DEMONSTRATIVO DA DISPONIBILIDADE DE CAIXA E DOS RESTOS A PAGAR (PARA SIMPLES CONFERÊNCIA)
ORÇAMENTOS FISCAL E DA SEGURIDADE SOCIAL
PERÍODO DE REFERÊNCIA : 3º Quadrimestre / 2024

RGF - ANEXO 5 (LRF, art. 55, Inciso III, alínea "a")

R\$1,00

IDENTIFICAÇÃO DOS RECURSOS	DISPONIBILIDADE DE CAIXA BRUTA (a)	OBRIGAÇÕES FINANCEIRAS				INSUFICIÊNCIA FINANCEIRA VERIFICADA NO CONSÓRCIO PÚBLICO (f)	DISPONIBILIDADE DE CAIXA LÍQUIDA (ANTES DA INSCRIÇÃO EM RESTOS A PAGAR NÃO PROCESSADOS DO EXERCÍCIO) ¹ (g) = (a - (b + c + d + e) - f)	RESTOS A PAGAR EMPENHADOS E NÃO LIQUIDADOS DO EXERCÍCIO (h)	EMPENHOS NÃO LIQUIDADOS CANCELADOS (NÃO INSCRITOS POR INSUFICIÊNCIA FINANCEIRA)	DISPONIBILIDADE DE CAIXA LÍQUIDA (APÓS A INSCRIÇÃO EM RESTOS A PAGAR NÃO PROCESSADOS DO EXERCÍCIO) (i) = (g - h)
		Restos a Pagar Liquidados e Não Pagos	De Exercícios Anteriores (b)	Do Exercício (c)	Restos a Pagar Empenhados e Não Liquidados de Exercícios Anteriores (d)					
TOTAL DOS RECURSOS NÃO VINCULADOS (I)	0,00	0,00	0,00	0,00	0,00	0,00	0,00	0,00	0,00	0,00
Recursos Não Vinculados de Impostos	0,00	0,00	0,00	0,00	0,00	0,00	0,00	0,00	0,00	0,00
Outros Recursos não Vinculados	0,00	0,00	0,00	0,00	0,00	0,00	0,00	0,00	0,00	0,00
TOTAL DOS RECURSOS VINCULADOS (EXCETO AO RPPS) (II)	0,00	0,00	0,00	0,00	0,00	0,00	0,00	0,00	0,00	0,00
Recursos Vinculados à Educação	0,00	0,00	0,00	0,00	0,00	0,00	0,00	0,00	0,00	0,00
Transferências do FUNDEB	0,00	0,00	0,00	0,00	0,00	0,00	0,00	0,00	0,00	0,00
Outros Recursos Vinculados à Educação	0,00	0,00	0,00	0,00	0,00	0,00	0,00	0,00	0,00	0,00
Recursos Vinculados à Saúde	0,00	0,00	0,00	0,00	0,00	0,00	0,00	0,00	0,00	0,00
Transferências Fundo a Fundo de Recursos do SUS	0,00	0,00	0,00	0,00	0,00	0,00	0,00	0,00	0,00	0,00
Outros Recursos Vinculados à Saúde	0,00	0,00	0,00	0,00	0,00	0,00	0,00	0,00	0,00	0,00
Recursos Vinculados à Assistência Social	0,00	0,00	0,00	0,00	0,00	0,00	0,00	0,00	0,00	0,00
Recursos Vinculados à Previdência Social (Exceto ao RPPS)	0,00	0,00	0,00	0,00	0,00	0,00	0,00	0,00	0,00	0,00
Demais Vinculações Decorrentes de Transferências	0,00	0,00	0,00	0,00	0,00	0,00	0,00	0,00	0,00	0,00
Transferências de Convênios e Instrumentos Congêneros (exceto Educação, Saúde e Assistência)	0,00	0,00	0,00	0,00	0,00	0,00	0,00	0,00	0,00	0,00
Outras Vinculações Decorrentes de Transferências	0,00	0,00	0,00	0,00	0,00	0,00	0,00	0,00	0,00	0,00
Demais Vinculações Legais	0,00	0,00	0,00	0,00	0,00	0,00	0,00	0,00	0,00	0,00
Recursos de Operações de Crédito (exceto vinculados à Educação e à Saúde)	0,00	0,00	0,00	0,00	0,00	0,00	0,00	0,00	0,00	0,00
Recursos de Alienação de Bens/Ativos	0,00	0,00	0,00	0,00	0,00	0,00	0,00	0,00	0,00	0,00
Recursos Vinculados a Fundos (exceto Educação, Saúde, Assistência e Previdência)	0,00	0,00	0,00	0,00	0,00	0,00	0,00	0,00	0,00	0,00
Outras Vinculações Legais	0,00	0,00	0,00	0,00	0,00	0,00	0,00	0,00	0,00	0,00
Recursos Extraorçamentários	0,00	0,00	0,00	0,00	0,00	0,00	0,00	0,00	0,00	0,00
Outras Vinculações	0,00	0,00	0,00	0,00	0,00	0,00	0,00	0,00	0,00	0,00
TOTAL DOS RECURSOS VINCULADOS AO RPPS (III)	0,00	0,00	0,00	0,00	0,00	0,00	0,00	0,00	0,00	0,00

CHEFE DO PODER EXECUTIVO : Manoela Ramos de Souza Gomes Alves
RESPONSÁVEL PELO CONTROLE INTERNO : Marco Aurélio Sampaio Leite
SIGFIS - Versão 2024

30 janeiro 2025 12:23:43

Continua (1 / 2)

Daisy Maria Lopes da Cunha
Daisy Maria Lopes da Cunha
Técnic(a) Contábil
Matrícula: 9502327

Marco Aurélio Sampaio Leite
Marco Aurélio Sampaio Leite
Controlador Geral do Município
Mat. 960715

40

Aráudio Henrique Almeida da Costa
Aráudio Henrique Almeida da Costa
Secretário Municipal de Finanças
Mat. 95592-5

Manoela R. de S. Gomes Alves
Manoela R. de S. Gomes Alves
Prefeita



Continuação

MUNICÍPIO DE SAQUAREMA - PODER EXECUTIVO
RELATÓRIO DE GESTÃO FISCAL
DEMONSTRATIVO DA DISPONIBILIDADE DE CAIXA E DOS RESTOS A PAGAR (PARA SIMPLES CONFERÊNCIA)

ORÇAMENTOS FISCAL E DA SEGURIDADE SOCIAL
PERÍODO DE REFERÊNCIA : 3º Quadrimestre / 2024

RGF - ANEXO 5 (LRF, art. 55, Inciso III, alínea "a")

R\$1,00

IDENTIFICAÇÃO DOS RECURSOS	DISPONIBILIDADE DE CAIXA BRUTA (a)	OBRIGAÇÕES FINANCEIRAS				INSUFICIÊNCIA FINANCEIRA VERIFICADA NO CONSÓRCIO PÚBLICO (f)	DISPONIBILIDADE DE CAIXA LÍQUIDA (ANTES DA INSCRIÇÃO EM RESTOS A PAGAR NÃO PROCESSADOS DO EXERCÍCIO) (g) = (a - (b + c + d + e) - f)	RESTOS A PAGAR EMPENHADOS E NÃO LIQUIDADOS DO EXERCÍCIO (h)	EMPENHOS NÃO LIQUIDADOS CANCELADOS (NÃO INSCRITOS POR INSUFICIÊNCIA FINANCEIRA)	DISPONIBILIDADE DE CAIXA LÍQUIDA (APÓS A INSCRIÇÃO EM RESTOS A PAGAR NÃO PROCESSADOS DO EXERCÍCIO) (i) = (g - h)
		Restos a Pagar Liquidados e Não Pagos		Restos a Pagar Empenhados e Não Liquidados de Exercícios Anteriores (d)	Demais Obrigações Financeiras (e)					
		De Exercícios Anteriores (b)	Do Exercício (c)							
Recursos Vinculados ao RPPS - Fundo em Capitalização (Plano Previdenciário)?	0,00	0,00	0,00	0,00	0,00	0,00	0,00	0,00	0,00	
Recursos Vinculados ao RPPS - Fundo em Repartição (Plano Financeiro)	0,00	0,00	0,00	0,00	0,00	0,00	0,00	0,00	0,00	
Recursos Vinculados ao RPPS - Taxa de Administração	0,00	0,00	0,00	0,00	0,00	0,00	0,00	0,00	0,00	
TOTAL (IV) = (i + II + III)	0,00	0,00	0,00	0,00	0,00	0,00	0,00	0,00	0,00	

Notas:

- Essa coluna poderá apresentar valor negativo, indicando, nesse caso, insuficiência de caixa após o registro das obrigações financeiras.
- Nessa linha não devem ser informados os investimentos destinados à acumulação para pagamentos futuros

CHEFE DO PODER EXECUTIVO : Manoela Ramos de Souza Gomes Alves
RESPONSÁVEL PELO CONTROLE INTERNO : Marco Aurélio Sampaio Leite
SIGFIS - Versão 2024

30 janeiro 2025 12:23:43

(2/2)

MUNICÍPIO DE SAQUAREMA - PODER EXECUTIVO
RELATÓRIO RESUMIDO DA EXECUÇÃO ORÇAMENTÁRIA
DEMONSTRATIVO DOS RESULTADOS PRIMÁRIO E NOMINAL (PARA SIMPLES CONFERÊNCIA)

ORÇAMENTOS FISCAL E DA SEGURIDADE SOCIAL
PERÍODO DE REFERÊNCIA : 6º Bimestre / 2024

RREO - ANEXO 6 (LRF, art 53, inciso III)

R\$1,00

ACIMA DA LINHA		
RECEITAS PRIMÁRIAS	PREVISÃO ATUALIZADA	Até o Bimestre/ 2024 RECEITAS REALIZADAS (a)
RECEITAS CORRENTES (EXCETO FONTES RPPS) (I)	2.471.621.996,06	3.021.027.382,91
Impostos, Taxas e Contribuições de Melhoria	166.723.110,09	176.611.399,58
IPTU	48.921.649,54	45.695.285,00
ISS	49.602.706,88	55.843.479,13
ITBI	5.568.638,18	6.694.287,06
IRRF	49.011.048,88	60.681.994,46
Outros Impostos, Taxas e Contribuições de Melhoria	13.619.066,61	7.896.353,93
Contribuições	14.410.909,18	15.974.347,02
Receita Patrimonial	135.006.510,93	237.438.333,61
Aplicações Financeiras (II)	132.863.192,69	224.938.239,88
Outras Receitas Patrimoniais	2.143.318,24	12.500.093,73
Transferências Correntes	2.154.947.247,29	2.587.282.502,44
Cota-Parte do FPM	57.345.454,93	62.965.253,45
Cota-Parte do ICMS	251.664.606,72	270.994.273,30
Cota-Parte do IPVA	9.831.329,92	11.289.332,06
Cota-Parte do ITR	8.018,64	23.267,70
Transferências da LC 61/1989	6.337.211,76	8.982.371,45
Transferências do FUNDEB	113.126.882,16	117.745.815,82
Outras Transferências Correntes	1.716.633.743,16	2.115.282.188,66
Demais Receitas Correntes	534.218,57	3.720.800,26
Outras Receitas Financeiras (III)	0,00	0,00
Receitas Correntes Restantes	534.218,57	3.720.800,26
RECEITAS PRIMÁRIAS CORRENTES (EXCETO FONTES RPPS) (IV) = (I - (II + III))	2.338.758.803,37	2.796.089.143,03
RECEITAS PRIMÁRIAS CORRENTES (COM FONTES RPPS) (V)	40.321.090,58	59.612.663,19
RECEITAS NÃO PRIMÁRIAS CORRENTES (COM FONTES RPPS) (VI)	17.820.741,67	14.450.044,89
RECEITAS DE CAPITAL (EXCETO FONTES RPPS) (VII)	500.000,00	500.000,00
Operações de Crédito (VIII)	0,00	0,00

CHEFE DO PODER EXECUTIVO : Manoela Ramos de Souza Gomes Alves
RESPONSÁVEL PELA CONTABILIDADE : DAISY MARIA LOPES DA CUNHA
SIGFIS - Versão 2024

30 janeiro 2025 12:09:19

Continua (1 / 5)

Daisy Maria Lopes da Cunha
Daisy Maria Lopes da Cunha
Técnica Contábil
Matrícula: 9502322

Marco Aurélio Sampaio Leite
Marco Aurélio Sampaio Leite
Controlador Geral do Município
Mat. 960715

41

Abelardo Henrique Almeida da Costa
Abelardo Henrique Almeida da Costa
Secretário Municipal de Finanças
Mat. 95592-5

Manoela R. de S. Gomes Alves
Manoela R. de S. Gomes Alves
Prefeita



Continuação

MUNICÍPIO DE SAQUAREMA - PODER EXECUTIVO
RELATÓRIO RESUMIDO DA EXECUÇÃO ORÇAMENTÁRIA
DEMONSTRATIVO DOS RESULTADOS PRIMÁRIO E NOMINAL (PARA SIMPLES CONFERÊNCIA)
ORÇAMENTOS FISCAL E DA SEGURIDADE SOCIAL
PERÍODO DE REFERÊNCIA : 6º Bimestre / 2024

RREO - ANEXO 6 (LRF, art. 53, inciso III)

R\$1,00

ACIMA DA LINHA		PREVISÃO ATUALIZADA	Até o Bimestre/ 2024 RECEITAS REALIZADAS (a)
RECEITAS PRIMÁRIAS			
Amortização de Empréstimos (IX)		0,00	0,00
Alienação de Bens		0,00	0,00
Receitas de Alienação de Investimentos Temporários (X)		0,00	0,00
Receitas de Alienação de Investimentos Permanentes (XI)		0,00	0,00
Outras Alienações de Bens		0,00	0,00
Transferências de Capital		500.000,00	500.000,00
Convênios		0,00	0,00
Outras Transferências de Capital		500.000,00	500.000,00
Outras Receitas de Capital		0,00	0,00
Outras Receitas de Capital Não Primárias (XII)		0,00	0,00
Outras Receitas de Capital Primárias		0,00	0,00
RECEITAS PRIMÁRIAS DE CAPITAL (EXCETO FONTES RPPS) (XIII) = [VII - (VIII + IX + X + XI + XII)]		500.000,00	500.000,00
RECEITAS PRIMÁRIAS DE CAPITAL (COM FONTES RPPS) (XIV)		0,00	0,00
RECEITAS NÃO PRIMÁRIAS DE CAPITAL (COM FONTES RPPS) (XV)		0,00	0,00
RECEITA PRIMÁRIA TOTAL (XVI) = (IV + V + XIII + XIV)		2.379.579.893,95	2.856.201.806,22
RECEITA PRIMÁRIA TOTAL (EXCETO FONTES RPPS) (XVII) = (IV + XIII)		2.339.259.803,37	2.796.589.143,03

CHEFE DO PODER EXECUTIVO : Manoela Ramos de Souza Gomes Alves
RESPONSÁVEL PELA CONTABILIDADE : DAISY MARIA LOPES DA CUNHA
SIGFIS - Versão 2024

30 Janeiro 2025 12:09:19

Continuar (2 / 5)



Continuação

MUNICÍPIO DE SAQUAREMA - PODER EXECUTIVO
RELATÓRIO RESUMIDO DA EXECUÇÃO ORÇAMENTÁRIA
DEMONSTRATIVO DOS RESULTADOS PRIMÁRIO E NOMINAL (PARA SIMPLES CONFERÊNCIA)
ORÇAMENTOS FISCAL E DA SEGURIDADE SOCIAL
PERÍODO DE REFERÊNCIA : 6º Bimestre / 2024

RREO - ANEXO 6 (LRF, art. 53, inciso III)

R\$1,00

DESPESAS PRIMÁRIAS	DOTAÇÃO ATUALIZADA	Até o Bimestre/2024				RESTOS A PAGAR NÃO PROCESSADOS		
		DESPESAS EMPENHADAS	DESPESAS LIQUIDADAS	DESPESAS PAGAS (a)	RESTOS A PAGAR PROCESSADOS PAGOS (b)	LIQUIDADOS	PAGOS (c)	
DESPESAS CORRENTES (EXCETO FONTES RPPS) (XVIII)	2.373.022.427,63	2.178.019.353,99	1.964.255.214,41	1.962.464.744,76	9.949.413,38	119.238.346,41	119.238.346,41	
Pessoal e Encargos Sociais	430.258.546,66	422.660.432,43	418.136.130,32	416.706.082,06	1.268.603,30	609.440,95	609.440,95	
Juros e Encargos da Dívida (XIX)	330.614,13	314.000,00	64.016,05	64.016,05	0,00	0,00	0,00	
Outras Despesas Correntes	1.942.433.266,84	1.755.044.921,56	1.546.055.068,04	1.545.694.646,65	8.680.804,08	118.628.905,46	118.628.905,46	
DESPESAS PRIMÁRIAS CORRENTES (EXCETO FONTES RPPS) (XX) = (XVIII - XIX)	2.372.691.813,50	2.177.705.353,99	1.964.191.198,36	1.962.400.728,71	9.949.413,38	119.238.346,41	119.238.346,41	
DESPESAS PRIMÁRIAS CORRENTES (COM FONTES RPPS) (XXI)	46.171.250,97	44.052.632,44	44.000.633,45	43.865.467,94	18.251,07	222.668,67	222.668,67	
DESPESAS NÃO PRIMÁRIAS CORRENTES (COM FONTES RPPS) (XXII)	0,00	0,00	0,00	0,00	0,00	0,00	0,00	
DESPESAS DE CAPITAL (EXCETO FONTES RPPS) (XXIII)	556.634.755,43	380.566.660,02	291.021.263,01	290.059.928,83	1.399.988,20	33.787.548,02	33.787.548,02	
Investimentos	547.071.663,67	371.056.482,19	281.620.466,76	280.659.132,58	1.399.988,20	33.787.548,02	33.787.548,02	
Inversões Financeiras	5.800.000,00	5.748.177,83	5.748.177,83	5.748.177,83	0,00	0,00	0,00	
Concessão de Empréstimos e Financiamentos (XXIV)	0,00	0,00	0,00	0,00	0,00	0,00	0,00	
Aquisição de Título de Capital já Integralizado (XXV)	0,00	0,00	0,00	0,00	0,00	0,00	0,00	
Aquisição de Título de Crédito (XXVI)	0,00	0,00	0,00	0,00	0,00	0,00	0,00	
Demais Inversões Financeiras	5.800.000,00	5.748.177,83	5.748.177,83	5.748.177,83	0,00	0,00	0,00	
Amortização da Dívida (XXVII)	3.763.091,76	3.762.000,00	3.652.618,42	3.652.618,42	0,00	0,00	0,00	
DESPESAS PRIMÁRIAS DE CAPITAL (EXCETO FONTES RPPS) (XXVIII) = [XXIII - (XXIV + XXV + XXVI + XXVII)]	552.871.663,67	376.804.660,02	287.368.644,59	286.407.310,41	1.399.988,20	33.787.548,02	33.787.548,02	
RESERVA DE CONTINGÊNCIA (XXIX)	8.650.000,00	0,00	0,00	0,00	0,00	0,00	0,00	
DESPESAS PRIMÁRIAS DE CAPITAL (COM FONTES RPPS) (XXX)	330.000,00	133.519,23	133.519,23	133.519,23	0,00	2.779,00	2.779,00	
DESPESAS NÃO PRIMÁRIAS DE CAPITAL (COM FONTES RPPS) (XXXI)	0,00	0,00	0,00	0,00	0,00	0,00	0,00	
DESPESA PRIMÁRIA TOTAL (XXXII) = (XX + XXI + XXVIII + XXX) + (XXXI)	2.980.714.728,14	2.598.696.165,68	2.295.693.995,63	2.292.807.026,29	11.367.652,65	153.251.342,10	153.251.342,10	
DESPESA PRIMÁRIA TOTAL (EXCETO FONTES RPPS) (XXXIII) = (XX + XXVIII + XXXII)	2.934.213.477,17	2.554.510.014,01	2.251.599.842,95	2.248.808.039,12	11.349.401,58	153.025.894,43	153.025.894,43	
RESULTADO PRIMÁRIO (COM RPPS) - Acima da Linha (XXXIV) = [XV/a - (XXXIIa + XXXIIb + XXXIIc)]							398.775.785,18	
RESULTADO PRIMÁRIO (SEM RPPS) - Acima da Linha (XXXV) = [XVIIa - (XXXIIIa + XXXIIIb + XXXIIIc)]							383.405.807,90	
META FISCAL PARA O RESULTADO PRIMÁRIO							VALOR CORRENTE	0,00
Meta fixada no Anexo de Metas Fiscais da LDO para o exercício de referência								0,00

CHEFE DO PODER EXECUTIVO : Manoela Ramos de Souza Gomes Alves
RESPONSÁVEL PELA CONTABILIDADE : DAISY MARIA LOPES DA CUNHA
SIGFIS - Versão 2024

30 Janeiro 2025-12:09:19

Continuar (3/5)

MUNICÍPIO DE SAQUAREMA - PODER EXECUTIVO
 RELATÓRIO RESUMIDO DA EXECUÇÃO ORÇAMENTÁRIA
DEMONSTRATIVO DOS RESULTADOS PRIMÁRIO E NOMINAL (PARA SIMPLES CONFERÊNCIA)
 ORÇAMENTOS FISCAL E DA SEGURIDADE SOCIAL
 PERÍODO DE REFERÊNCIA : 6º Bimestre / 2024

RREO - ANEXO 6 (LRF, art. 53, inciso III)

R\$1,00

JUROS NOMINAIS	VALOR INCORRIDO
Juros, Encargos e Variações Monetárias Ativos (Exceto RPPS) (XXXVI)	224.938.239,88
Juros, Encargos e Variações Monetárias Passivos (Exceto RPPS) (XXXVII)	29.053,72
RESULTADO NOMINAL (SEM RPPS) - Acima da Linha (XXXVIII) = XXXV + (XXXVI - XXXVII)	608.314.994,06

CÁLCULO DO RESULTADO NOMINAL	SALDO	
	Em 31/Dez/2023 (a)	Até o Bimestre (b)
DÍVIDA CONSOLIDADA (XXXIX)	23.776.308,50	20.766.968,92
DEDUÇÕES (XL)	2.522.500.911,92	3.117.029.899,60
Disponibilidade de Caixa	2.522.500.911,92	3.117.029.899,60
Disponibilidade de Caixa Bruta	2.558.865.467,51	3.139.375.002,94
(-) Restos a Pagar Processados (XLI)	15.633.255,63	1.546.350,23
(-) Depósitos Restituíveis e Valores Vinculados	20.731.299,96	20.798.753,11
Demais Haveres Financeiros	0,00	0,00
DÍVIDA CONSOLIDADA LÍQUIDA (XLII) = (XXXIX - XL)	-2.498.724.603,42	-3.096.262,930,68
RESULTADO NOMINAL (SEM RPPS) - Abaixo da Linha (XLIII) = (XLIIa - XLIIb)	597.538.327,26	597.538.327,26

META FISCAL PARA O RESULTADO NOMINAL	VALOR CORRENTE
Meta fixada no Anexo de Metas Fiscais da LDO para o exercício de referência	0,00

AJUSTE METODOLÓGICO	Até o Bimestre/2024
VARIAÇÃO DO SALDO DE RPP (XLIV) = (XLIIb - XLIIa)	-14.086.905,40
RECEITA DE ALIENAÇÃO DE INVESTIMENTOS PERMANENTES (XLV) = (XI)	0,00
VARIAÇÃO CAMBIAL (XLVI)	0,00
VARIAÇÃO DO SALDO DE PRECATORIOS INTEGRANTES DA DC (XLVII)	0,00
VARIAÇÃO DO SALDO DAS DEMAIS OBRIGAÇÕES INTEGRANTES DA DC (XLVIII)	0,00
OUTROS AJUSTES (XLIX)	0,00
RESULTADO NOMINAL (SEM RPPS) AJUSTADO - Abaixo da Linha (L) = [XLIII + (XLIV - XLV - XLVI + XLVII + XLVIII) +/- (XLIX)]	583.451.421,86
R\$311.749.236,70	583.451.421,86

PERÍODO DE REFERÊNCIA : 6º Bimestre / 2024

INFORMAÇÕES ADICIONAIS	PREVISÃO ORÇAMENTÁRIA
RREO - ANEXO 6 (LRF, art. 53, inciso III)	491.242.187,00

SALDO DE EXERCÍCIOS ANTERIORES	VALOR
Recursos Arrecadados em Exercícios Anteriores - RPPS	0,00
Superávit Financeiro Utilizado para Abertura e Reabertura de Créditos Adicionais	491.242.187,00

CHEFE DO PODER EXECUTIVO : Manoela Ramos de Souza Gomes Alves
 RESPONSÁVEL PELA CONTABILIDADE : DAISY MARIA LOPES DA CUNHA
 SIGFIS - Versão 2024

30 Janeiro 2025 12:09:19





MUNICÍPIO DE SAQUAREMA - PODER EXECUTIVO
RELATÓRIO RESUMIDO DA EXECUÇÃO ORÇAMENTÁRIA
DEMONSTRATIVO DOS RESTOS A PAGAR POR PODER E ÓRGÃO (PARA SIMPLES CONFERÊNCIA)
ORÇAMENTOS FISCAL E DA SEGURIDADE SOCIAL
PERÍODO DE REFERÊNCIA : 6º Bimestre / 2024

RREO - ANEXO 7 (LRF, art. 53, inciso V)

R\$1,00

PODER/ÓRGÃO	RESTOS A PAGAR PROCESSADOS					RESTOS A PAGAR NÃO PROCESSADOS					Saldo Total L = (e + k)		
	Inscritos		Saldo e = (a + b) - (c + d)	Cancelados (d)	Pagos (c)	Inscritos		Saldo L = (f + g) - (i + j)	Cancelados (i)	Pagos (j)			
	Em Exercícios Anteriores (a)	Em 31 de dezembro de 2023 (b)				Em Exercícios Anteriores (f)	Em 31 de dezembro de 2023 (g)						
RESTOS A PAGAR (EXCETO INTRA-ORÇAMENTÁRIOS)	1.008.087,97	14.643.418,73	11.367.652,65	3.376.334,54	0,00	0,00	3.828.891,28	377.903.064,80	153.251.342,10	153.251.342,10	223.315.294,83	5.165.319,15	6.072.838,66
PODER EXECUTIVO	1.008.087,97	14.643.418,73	11.367.652,65	3.376.334,54	0,00	0,00	3.828.891,28	377.903.064,80	153.251.342,10	153.251.342,10	223.315.294,83	5.165.319,15	6.072.838,66
PODER LEGISLATIVO	0,00	0,00	0,00	0,00	0,00	0,00	0,00	0,00	0,00	0,00	0,00	0,00	0,00
Câmara Municipal	0,00	0,00	0,00	0,00	0,00	0,00	0,00	0,00	0,00	0,00	0,00	0,00	0,00
RESTOS A PAGAR (INTRA-ORÇAMENTÁRIOS)	0,00	0,00	0,00	0,00	0,00	0,00	0,00	0,00	0,00	0,00	0,00	0,00	0,00
PODER EXECUTIVO	0,00	0,00	0,00	0,00	0,00	0,00	0,00	0,00	0,00	0,00	0,00	0,00	0,00
PODER LEGISLATIVO	0,00	0,00	0,00	0,00	0,00	0,00	0,00	0,00	0,00	0,00	0,00	0,00	0,00
Câmara Municipal	0,00	0,00	0,00	0,00	0,00	0,00	0,00	0,00	0,00	0,00	0,00	0,00	0,00
TOTAL (III) = (I + II)	1.008.087,97	14.643.418,73	11.367.652,65	3.376.334,54	0,00	0,00	3.828.891,28	378.260.122,17	153.251.342,10	153.251.342,10	223.672.352,20	5.165.319,15	6.072.838,66

PODER/ÓRGÃO	RESTOS A PAGAR PROCESSADOS					RESTOS A PAGAR NÃO PROCESSADOS					Saldo Total L = (e + k)		
	Inscritos		Saldo e = (a + b) - (c + d)	Cancelados (d)	Pagos (c)	Inscritos		Saldo L = (f + g) - (i + j)	Cancelados (i)	Pagos (j)			
	Em Exercícios Anteriores (a)	Em 31 de dezembro de 2023 (b)				Em Exercícios Anteriores (f)	Em 31 de dezembro de 2023 (g)						
RESTOS A PAGAR (INTRA-ORÇAMENTÁRIOS)	0,00	0,00	0,00	0,00	0,00	0,00	0,00	357.057,37	0,00	0,00	357.057,37	0,00	0,00
PODER EXECUTIVO	0,00	0,00	0,00	0,00	0,00	0,00	0,00	357.057,37	0,00	0,00	357.057,37	0,00	0,00
PODER LEGISLATIVO	0,00	0,00	0,00	0,00	0,00	0,00	0,00	0,00	0,00	0,00	0,00	0,00	0,00
Câmara Municipal	0,00	0,00	0,00	0,00	0,00	0,00	0,00	0,00	0,00	0,00	0,00	0,00	0,00

CHEFE DO PODER EXECUTIVO : Manoela Ramos de Souza Gomes Alves
RESPONSÁVEL PELA CONTABILIDADE : DAISY MARIA LOPES DA CUNHA
SIGFIS - Versão 2024

30 janeiro 2025 12:08:30



MUNICÍPIO DE SAQUAREMA - PODER EXECUTIVO
RELATÓRIO RESUMIDO DA EXECUÇÃO ORÇAMENTÁRIA
DEMONSTRATIVO DAS RECEITAS E DESPESAS COM MANUTENÇÃO E DESENVOLVIMENTO DO ENSINO - MDE
ORÇAMENTOS FISCAL E DA SEGURIDADE SOCIAL
PERÍODO DE REFERÊNCIA : 6º Bimestre / 2024

RREO - ANEXO 8 (LDB, art. 72)

R\$1,00

RECETA RESULTANTE DE IMPOSTOS (Arts. 212 e 212-A da Constituição Federal)		PREVISÃO ATUALIZADA (a)	RECEITAS REALIZADAS Até o Bimestre (b)
RECETA RESULTANTE DE IMPOSTOS			
1- RECEITA DE IMPOSTOS		153.104.043,48	168.715.045,65
1.1- Receita Resultante do Imposto sobre a Propriedade Predial e Territorial Urbana - IPTU		48.921.649,54	45.695.285,00
1.2- Receita Resultante do Imposto sobre Transmissão Inter Vivos - ITBI		5.568.638,18	6.694.287,06
1.3- Receita Resultante do Imposto sobre Serviços de Qualquer Natureza - ISS		49.602.706,88	55.643.479,13
1.4- Receita Resultante do Imposto de Renda Retido na Fonte - IRRF		49.011.048,88	60.681.994,46
2- RECEITA DE TRANSFERÊNCIAS CONSTITUCIONAIS E LEGAIS		404.844.280,79	441.018.966,49
2.1- Cota-Parte FPM		70.042.821,99	76.907.413,00
2.1.1- Parcela referente à CF, art. 159, I, alínea b		63.486.835,30	69.710.799,12
2.1.2- Parcela referente à CF, art. 159, I, alíneas d e e		6.555.986,69	7.196.613,88
2.2- Cota-Parte ICMS		314.580.758,40	338.742.841,65
2.3- Cota-Parte IPI-Exportação		7.921.514,70	11.227.964,33
2.4- Cota-Parte ITR		10.023,30	29.084,44
2.5- Cota-Parte IPVA		12.289.162,40	14.111.665,07
2.6- Cota-Parte IOF-Ouro		0,00	0,00
2.7- Outras Transferências ou Compensações Financeiras Provenientes de Impostos e Transferências Constitucionais		0,00	0,00
3- TOTAL DA RECEITA RESULTANTE DE IMPOSTOS (1 + 2)		557.948.324,27	609.734.014,14
4- TOTAL DESTINADO AO FUNDEB - equivalente a 20% DE ((2.1.1) + (2.2) + (2.3) + (2.4) + (2.5) + (2.7))		79.657.658,82	86.764.470,92
5- VALOR MÍNIMO A SER APLICADO ALÉM DO VALOR DESTINADO AO FUNDEB - 5% DE ((2.1.1) + (2.2) + (2.3) + (2.4) + (2.5) + (2.7)) + 25% DE ((1.1) + (1.2) + (1.3) + (1.4) + (2.1.2) + (2.6))		59.829.422,24	65.669.032,61

FUNDEB		PREVISÃO ATUALIZADA (a)	RECEITAS REALIZADAS Até o Bimestre (b)
RECEITAS DO FUNDEB RECEBIDAS NO EXERCÍCIO			
6- TOTAL DAS RECEITAS DO FUNDEB RECEBIDAS		113.391.080,57	118.776.241,92
6.1- FUNDEB - Impostos e Transferências de Impostos		105.162.815,07	110.328.643,36
6.1.1- Principal	104.898.616,66		109.756.702,24
6.1.2- Rendimentos de Aplicação Financeira	264.188,41		559.903,58
6.1.3- Ressarcimento de recursos do Fundeb	0,00		12.037,54
6.2- FUNDEB - Complementação da União - VAAF		8.228.265,50	8.449.598,56

CHEFE DO PODER EXECUTIVO : Manoela Ramos de Souza Gomes Alves
RESPONSÁVEL PELA CONTABILIDADE : DAISY MARIA LOPES DA CUNHA
SIGFIS - Versão 2024

30 Janeiro 2025 16:20:40

Continuar (1/17)



Continuação

MUNICÍPIO DE SAQUAREMA - PODER EXECUTIVO
RELATÓRIO RESUMIDO DA EXECUÇÃO ORÇAMENTÁRIA
DEMONSTRATIVO DAS RECEITAS E DESPESAS COM MANUTENÇÃO E DESENVOLVIMENTO DO ENSINO - MDE
ORÇAMENTOS FISCAL E DA SEGURIDADE SOCIAL
PERÍODO DE REFERÊNCIA : 6º Bimestre / 2024

RREO - ANEXO 8 (LDB, art. 72)

R\$1,00

FUNDEB		PREVISÃO ATUALIZADA (a)	RECEITAS REALIZADAS Até o Bimestre (b)	
RECEITAS DO FUNDEB RECEBIDAS NO EXERCÍCIO				
6.2.1- Principal		8.228.285,50	7.989.113,58	
6.2.2- Rendimentos de Aplicação Financeira		0,00	460.484,98	
6.2.3- Ressarcimento de recursos do Fundeb		0,00	0,00	
6.3- FUNDEB - Complementação da União - VAAT		0,00	0,00	
6.3.1- Principal		0,00	0,00	
6.3.2- Rendimentos de Aplicação Financeira		0,00	0,00	
6.3.3- Ressarcimento de recursos do Fundeb		0,00	0,00	
6.4- FUNDEB - Complementação da União - VAAR		0,00	0,00	
6.4.1- Principal		0,00	0,00	
6.4.2- Rendimentos de Aplicação Financeira		0,00	0,00	
6.4.3- Ressarcimento de recursos do Fundeb		0,00	0,00	
7- RESULTADO LÍQUIDO DAS TRANSFERÊNCIAS DO FUNDEB (6.1.1 - 4)		25.240.957,84	22.992.231,32	
RECURSOS RECEBIDOS EM EXERCÍCIOS ANTERIORES E NÃO UTILIZADOS (SUPERÁVIT)				
8- TOTAL DOS RECURSOS DE SUPERÁVIT			VALOR	
8.1- SUPERÁVIT DO EXERCÍCIO IMEDIATAMENTE ANTERIOR			0,00	
8.2- SUPERÁVIT RESIDUAL DE OUTROS EXERCÍCIOS			0,00	
9- TOTAL DOS RECURSOS DO FUNDEB DISPONÍVEIS PARA UTILIZAÇÃO (6 + 8)			116.778.241,92	
DESPESAS COM RECURSOS DO FUNDEB (por Subfunção)	DOTAÇÃO ATUALIZADA (c)	DESPESAS EMPENHADAS Até o Bimestre (d)	DESPESAS PAGAS Até o Bimestre (f)	INSCRITAS EM RESTOS A PAGAR NÃO PROCESSADOS (g)
10- TOTAL DAS DESPESAS COM RECURSOS DO FUNDEB	120.976.046,59	120.976.046,21	119.385.704,76	1.590.341,45
10.1- PROFISSIONAIS DA EDUCAÇÃO BÁSICA	120.976.046,59	120.976.046,21	119.385.704,76	1.590.341,45
10.1.1- Educação Infantil	2.802.573,08	2.802.573,08	2.797.883,67	4.689,41
10.1.2- Ensino Fundamental	113.042.537,36	113.042.536,98	111.456.884,94	1.585.652,04
10.1.3- Educação de Jovens e Adultos	54.677,54	54.677,54	54.677,54	0,00
10.1.4- Educação Especial	5.076.258,61	5.076.258,61	5.076.258,61	0,00

CHEFE DO PODER EXECUTIVO : Manoela Ramos de Souza Gomes Alves
RESPONSÁVEL PELA CONTABILIDADE : DAISY MARIA LOPES DA CUNHA
SIGFIS - Versão 2024

30 Janeiro 2025 16:20:40

Continuar (2/7)

MUNICÍPIO DE SAQUAREMA - PODER EXECUTIVO
 RELATÓRIO RESUMIDO DA EXECUÇÃO ORÇAMENTÁRIA
DEMONSTRATIVO DAS RECEITAS E DESPESAS COM MANUTENÇÃO E DESENVOLVIMENTO DO ENSINO - MDE
 ORÇAMENTOS FISCAL E DA SEGURIDADE SOCIAL
 PERÍODO DE REFERÊNCIA : 6º Bimestre / 2024

RREO - ANEXO 8 (LDB, art. 72)

R\$1,00

DESPESAS COM RECURSOS DO FUNDEB (Por Subfunção)	DOTAÇÃO ATUALIZADA (c)	DESPESAS EMPENHADAS Até o Bimestre (d)	DESPESAS LIQUIDADAS Até o Bimestre (e)	DESPESAS PAGAS Até o Bimestre (f)	INSCRITAS EM RESTOS A PAGAR NÃO PROCESSADOS (g)
10.15- Administração Geral	0,00	0,00	0,00	0,00	0,00
10.2- OUTRAS DESPESAS	0,00	0,00	0,00	0,00	0,00
10.2.1- Educação Infantil	0,00	0,00	0,00	0,00	0,00
10.2.2- Ensino Fundamental	0,00	0,00	0,00	0,00	0,00
10.2.3- Educação de Jovens e Adultos	0,00	0,00	0,00	0,00	0,00
10.2.4- Educação Especial	0,00	0,00	0,00	0,00	0,00
10.2.5- Administração Geral	0,00	0,00	0,00	0,00	0,00
10.2.6- Transporte (Escolar)	0,00	0,00	0,00	0,00	0,00
10.2.7- Outras	0,00	0,00	0,00	0,00	0,00

DESPESAS CUSTEADAS COM RECEITAS DO FUNDEB RECEBIDAS NO EXERCÍCIO	INDICADORES DO FUNDEB						DESPESAS EM LIQUIDADAS/EMPENHADAS EM VALOR SUPERIOR AO TOTAL DAS RECEITAS RECEBIDAS NO EXERCÍCIO (i)
	DESPESAS EMPENHADAS Até o Bimestre (d)	DESPESAS LIQUIDADAS Até o Bimestre (e)	DESPESAS PAGAS Até o Bimestre (f)	INSCRITAS EM RESTOS A PAGAR (g)	INSCRITAS EM RESTOS A PAGAR (SEM DISPONIBILIDADE DE CAIXA) (h)	VALOR CONSIDERADO APÓS DEDUÇÕES (j)	
11- TOTAL DAS DESPESAS CUSTEADAS COM RECURSOS DO FUNDEB RECEBIDAS NO EXERCÍCIO	113.391.080,19	111.800.738,74	111.800.738,74	1.590.341,45	0,00	0,00	0,00
11.1- Total das Despesas custeadas com FUNDEB - Impostos e Transferências de Impostos	105.162.814,69	103.572.473,24	103.572.473,24	1.590.341,45	0,00	0,00	0,00
11.2- Total das Despesas custeadas com FUNDEB - Complementação da União - VAAF	8.228.265,50	8.228.265,50	8.228.265,50	0,00	0,00	0,00	0,00
11.3- Total das Despesas custeadas com FUNDEB - Complementação da União - VAAAT	0,00	0,00	0,00	0,00	0,00	0,00	0,00
11.4- Total das Despesas custeadas com FUNDEB - Complementação da União - VAAAR	0,00	0,00	0,00	0,00	0,00	0,00	0,00
12- TOTAL DAS DESPESAS DO FUNDEB COM PROFISSIONAIS DA EDUCAÇÃO BÁSICA	113.391.080,19	111.800.738,74	111.800.738,74	1.590.341,45	0,00	0,00	0,00
13- TOTAL DAS DESPESAS CUSTEADAS COM FUNDEB - COMPLEMENTAÇÃO DA UNIÃO - VAAT APLICADAS NA EDUCAÇÃO INFANTIL	0,00	0,00	0,00	0,00	0,00	0,00	0,00
14- TOTAL DAS DESPESAS CUSTEADAS COM FUNDEB - COMPLEMENTAÇÃO DA UNIÃO - VAAT APLICADAS EM DESPESA DE CAPITAL	0,00	0,00	0,00	0,00	0,00	0,00	0,00

INDICADORES - Art. 212-A, inciso XI e § 3º - Constituição Federal	VALOR EXIGIDO (l)			VALOR APLICADO (k)		VALOR CONSIDERADO APÓS DEDUÇÕES (j)		% APLICADO (m)
	15- MÍNIMO DE 70% DO FUNDEB NA REMUNERAÇÃO DOS PROFISSIONAIS DA EDUCAÇÃO BÁSICA	16 - PERCENTUAL DA COMPLEMENTAÇÃO DA UNIÃO AO FUNDEB - VAAT NA EDUCAÇÃO INFANTIL (INDICADOR IEI)	17- MÍNIMO DE 15% DA COMPLEMENTAÇÃO DA UNIÃO AO FUNDEB - VAAT EM DESPESAS DE CAPITAL	113.391.080,19	113.391.080,19	113.391.080,19	95,46	
	83.144.769,34	0,00	0,00	0,00	0,00	0,00	0,00	0,00
	0,00	0,00	0,00	0,00	0,00	0,00	0,00	0,00

CHEFE DO PODER EXECUTIVO : Manoela Ramos de Souza Gomes Alves
 RESPONSÁVEL PELA CONTABILIDADE : DAISY MARIA LOPES DA CUNHA
 SIGFIS - Versão 2024

30 Janeiro 2025 16:20:40





Continuação

MUNICÍPIO DE SAQUAREMA - PODER EXECUTIVO
RELATÓRIO RESUMIDO DA EXECUÇÃO ORÇAMENTÁRIA
DEMONSTRATIVO DAS RECEITAS E DESPESAS COM MANUTENÇÃO E DESENVOLVIMENTO DO ENSINO - MDE
ORÇAMENTOS FISCAL E DA SEGURIDADE SOCIAL
PERÍODO DE REFERÊNCIA : 6º Bimestre / 2024

RREO - ANEXO 8 (LDB, art. 72)

R\$1,00

INDICADOR - Art.25, § 3º - Lei nº 14.113, de 2020 - (Máximo de 10% de Superávit)	VALOR MÁXIMO PERMITIDO (a)	VALOR NÃO APLICADO (e)	VALOR NÃO APLICADO APÓS AJUSTE (f)	VALOR NÃO APLICADO EXCEDENTE AO MÁXIMO PERMITIDO (g)	% NÃO APLICADO (f)
18- TOTAL DA RECEITA RECEBIDA E NÃO APLICADA NO EXERCÍCIO	11.877.824,19	5.387.161,73	5.387.161,73	0,00	4,53

INDICADOR - Art.25, § 3º - Lei nº 14.113, de 2020 - (Aplicação do Superávit de Exercício Anterior)	VALOR DE SUPERÁVIT PERMITIDO NO EXERCÍCIO ANTERIOR (s)	VALOR NÃO APLICADO NO EXERCÍCIO ANTERIOR (t)	VALOR DE SUPERÁVIT APLICADO ATÉ O PRIMEIRO QUADRIMESTRE (u)	VALOR APLICADO APÓS O PRIMEIRO QUADRIMESTRE (v)	VALOR TOTAL DE SUPERÁVIT NÃO APLICADO ATÉ O FINAL DO EXERCÍCIO (w)	VALOR DE SUPERÁVIT PERMITIDO NO EXERCÍCIO ANTERIOR NÃO APLICADO ATÉ O PRIMEIRO QUADRIMESTRE DO EXERCÍCIO ATUAL (x)
19- TOTAL DAS DESPESAS CUSTEADAS COM SUPERÁVIT DO FUNDEB	0,00	0,00	7.584.966,02	0,00	-7.584.966,02	0,00
19.1- Total das Despesas custeadas com FUNDEB - Impostos e Transferências de Impostos	0,00	0,00	7.584.966,02	0,00	-7.584.966,02	0,00
19.2- Total das Despesas custeadas com FUNDEB - Complementação da União (VAAF + VAAAT + VAAAR)	0,00	0,00	0,00	0,00	0,00	0,00

DESPESAS COM AÇÕES TÍPICAS DE MDE - RECEITAS DE IMPOSTOS - EXCETO FUNDEB (Por Subfunção)	DESPESAS COM MANUTENÇÃO E DESENVOLVIMENTO DO ENSINO - MDE - CUSTEADAS COM RECEITA DE IMPOSTOS (EXCETO FUNDEB)				INSCRITAS EM RESTOS A PAGAR NÃO PROCESSADOS (g)
	DOTAÇÃO ATUALIZADA (c)	DESPESAS EMPENHADAS Até o Bimestre (d)	DESPESAS LIQUIDADAS Até o Bimestre (e)	DESPESAS PAGAS Até o Bimestre (f)	
20- TOTAL DAS DESPESAS COM AÇÕES TÍPICAS DE MDE CUSTEADAS COM RECEITAS DE IMPOSTOS	149.269.641,25	148.651.751,95	144.846.579,39	146.921.554,82	3.805.172,56
20.1- Educação Infantil	12.093.406,83	12.093.406,83	11.810.887,54	11.678.539,06	282.519,29
20.2- Ensino Fundamental	95.545.739,92	95.545.739,92	94.740.436,72	94.019.990,24	805.303,20
20.3- Educação de Jovens e Adultos	6.076.900,00	6.076.900,00	5.672.460,85	5.672.460,85	404.439,15
20.4- Educação Especial	1.300.000,00	1.300.000,00	1.219.760,36	1.219.760,36	80.239,64
20.5- Administração Geral	33.484.985,08	33.212.768,47	31.003.088,77	33.930.839,16	2.209.699,70
20.6- Transporte (Escolar)	0,00	0,00	0,00	0,00	0,00
20.7- Outras	768.609,42	422.936,73	399.965,15	399.965,15	22.971,58

DESPESAS COM AÇÕES TÍPICAS DE MDE - RECEITAS DE IMPOSTOS E RECURSOS DO FUNDEB (Por Área de Atuação)	DESPESAS COM MANUTENÇÃO E DESENVOLVIMENTO DO ENSINO - MDE - CUSTEADAS COM RECEITA DE IMPOSTOS E COM RECURSOS DO FUNDEB				INSCRITAS EM RESTOS A PAGAR NÃO PROCESSADOS (g)
	DOTAÇÃO ATUALIZADA (c)	DESPESAS EMPENHADAS Até o Bimestre (d)	DESPESAS LIQUIDADAS Até o Bimestre (e)	DESPESAS PAGAS Até o Bimestre (f)	
21- TOTAL DAS DESPESAS COM AÇÕES TÍPICAS DE MDE CUSTEADAS COM RECEITAS DE IMPOSTOS E FUNDEB	121.012.067,39	121.012.067,01	119.421.725,56	119.421.725,56	1.590.341,45
21.1- EDUCAÇÃO INFANTIL	2.802.573,08	2.802.573,08	2.797.883,67	2.797.883,67	4.689,41
21.1.1- Creche	0,00	0,00	0,00	0,00	0,00

CHEFE DO PODER EXECUTIVO : Manoela Ramos de Souza Gomes Alves
RESPONSÁVEL PELA CONTABILIDADE : DAISY MARIA LOPES DA CUNHA
SIGFIS - Versão 2024

30 Janeiro 2025 16:20:40

Continuar (4/7)



MUNICÍPIO DE SAQUAREMA - PODER EXECUTIVO
RELATÓRIO RESUMIDO DA EXECUÇÃO ORÇAMENTÁRIA
DEMONSTRATIVO DAS RECEITAS E DESPESAS COM MANUTENÇÃO E DESENVOLVIMENTO DO ENSINO - MDE
ORÇAMENTOS FISCAL E DA SEGURIDADE SOCIAL
PERÍODO DE REFERÊNCIA : 6º Bimestre / 2024

RREO - ANEXO 8 (LDB, art. 72)

R\$1,00

DESPESAS COM AÇÕES TÍPICAS DE MDE - RECEITAS DE IMPOSTOS E RECURSOS DO FUNDEB (por Área de Atuação)	DESPESAS COM MANUTENÇÃO E DESENVOLVIMENTO DO ENSINO - MDE - CUSTEADAS COM RECEITA DE IMPOSTOS E COM RECURSOS DO FUNDEB				INSCRITAS EM RESTOS A PAGAR NÃO PROCESSADOS (g)
	DOTAÇÃO ATUALIZADA (c)	DESPESAS EMPENHADAS Até o Bimestre (d)	DESPESAS LIQUIDADAS Até o Bimestre (e)	DESPESAS PAGAS Até o Bimestre (f)	
21.1.2 - Pré-escola	2.802.573,08	2.802.573,08	2.797.883,67	2.797.883,67	4.689,41
21.2- ENSINO FUNDAMENTAL	116.209.494,31	116.209.493,93	116.623.841,89	116.623.841,89	1.585.652,04

APURAÇÃO DAS DESPESAS PARA FINS DE LIMITE MÍNIMO CONSTITUCIONAL

	VALOR
22- TOTAL DAS DESPESAS DE MDE CUSTEADAS COM RECURSOS DE IMPOSTOS = L20(d ou e)	148.651.751,95
23- TOTAL DAS RECEITAS TRANSFERIDAS AO FUNDEB = (L-4)	86.764.470,92
24- (-) RECEITAS DO FUNDEB NÃO UTILIZADAS NO EXERCÍCIO, EM VALOR SUPERIOR A 10% = L18(x)	0,00
25- (-) SUPERÁVIT PERMITIDO NO EXERCÍCIO IMEDIATAMENTE ANTERIOR NÃO APLICADO ATÉ O PRIMEIRO QUADRIMESTRE DO EXERCÍCIO ATUAL = L19(x)	0,00
26- (-) RESTOS A PAGAR INSCRITOS NO EXERCÍCIO SEM DISPONIBILIDADE FINANCEIRA DE RECURSOS DE IMPOSTOS	0,00
27- (-) CANCELAMENTO, NO EXERCÍCIO, DE RESTOS A PAGAR INSCRITOS COM DISPONIBILIDADE FINANCEIRA DE RECURSOS DE IMPOSTOS VINCULADOS AO ENSINO = (L30.1(a)f) + L30.2(a)f)	0,00
28- TOTAL DAS DESPESAS PARA FINS DE LIMITE (22 + 23 - 24 - 25 - 26 - 27)	235.416.222,87

APURAÇÃO DO LIMITE MÍNIMO CONSTITUCIONAL	VALOR EXIGIDO (z)	VALOR APLICADO (ea)	% APLICADO (eb)
29- APLICAÇÃO EM MDE SOBRE A RECEITA RESULTANTE DE IMPOSTOS	152.433.503,53	235.416.222,87	38,60

RESTOS A PAGAR INSCRITOS EM EXERCÍCIOS ANTERIORES DE DESPESAS CONSIDERADAS PARA CUMPRIMENTO DO LIMITE	SALDO INICIAL (ac)	RP LIQUIDADOS (ad)	RP PAGOS (ae)	RP CANCELADOS (af)	SALDO FINAL (ag) = (ac) - (ae) - (af)
30- RESTOS A PAGAR DE DESPESAS COM MDE	0,00	0,00	0,00	0,00	0,00
30.1 - Executadas com Recursos de Impostos e Transferências de Impostos	0,00	0,00	0,00	0,00	0,00
30.2 - Executadas com Recursos do FUNDEB - Impostos	0,00	0,00	0,00	0,00	0,00
30.3 - Executadas com Recursos do FUNDEB - Complementação da União (VAAT + VAAF + VAAR)	0,00	0,00	0,00	0,00	0,00

OUTRAS INFORMAÇÕES PARA CONTROLE	
RECEITAS ADICIONAIS PARA FINANCIAMENTO DO ENSINO	RECEITAS REALIZADAS Até o Bimestre (b)
31- TOTAL DAS RECEITAS ADICIONAIS PARA FINANCIAMENTO DO ENSINO	1.340.708.000,47
31.1- RECEITA DE TRANSFERÊNCIAS DO FNDE (INCLUINDO RENDIMENTOS DE APLICAÇÃO FINANCEIRA)	13.651.597,13
31.1.1- Salário-Educação	10.337.436,21
31.1.2- PDDE	22.263,05
	19.914,07
	14.612.738,94
	17.297.529,22
	947.687.016,25

CHEFE DO PODER EXECUTIVO: Manoela Ramos de Souza Gomes Alves
RESPONSÁVEL PELA CONTABILIDADE: DAISY MARIA LOPES DA CUNHA
SIGFIS - Versão 2024

30/ janeiro 2025 16:20:40

Continuar (5/7)



Continuação

MUNICÍPIO DE SAQUAREMA - PODER EXECUTIVO
RELATÓRIO RESUMIDO DA EXECUÇÃO ORÇAMENTÁRIA
DEMONSTRATIVO DAS RECEITAS E DESPESAS COM MANUTENÇÃO E DESENVOLVIMENTO DO ENSINO - MDE
ORÇAMENTOS FISCAL E DA SEGURIDADE SOCIAL
PERÍODO DE REFERÊNCIA : 6º Bimestre / 2024

R\$1,00

RREO - ANEXO 8 (LDB, art. 72)

RECEITAS ADICIONAIS PARA FINANCIAMENTO DO ENSINO		OUTRAS INFORMAÇÕES PARA CONTROLE					
		PREVISÃO ATUALIZADA (a)	RECEITAS REALIZADAS Até o Bimestre (b)				
31.1.3- PNAE		2.174.671,54	2.499.377,50				
31.1.4 - PNATE		470.525,92	319.646,04				
31.1.5- Outras Transferências do FNDE		19.678,75	472.934,33				
31.2- RECEITA DE TRANSFERÊNCIAS DE CONVÊNIOS		0,00	0,00				
31.3- RECEITA DE ROYALTIES DESTINADOS À EDUCAÇÃO		930.389.487,03	1.327.056.403,34				
31.4- RECEITA DE OPERAÇÕES DE CRÉDITO VINCULADAS À EDUCAÇÃO		0,00	0,00				
31.5- OUTRAS RECEITAS PARA FINANCIAMENTO DO ENSINO		0,00	0,00				
	OUTRAS DESPESAS COM EDUCAÇÃO (Por Subfunção)	DOTAÇÃO ATUALIZADA (c)	DESPESAS EMPENHADAS Até o Bimestre (d)	DESPESAS LIQUIDADAS Até o Bimestre (e)	DESPESAS PAGAS Até o Bimestre (f)	INSCRITAS EM RESTOS A PAGAR NÃO PROCESSADOS (g)	
32- TOTAL DAS OUTRAS DESPESAS COM EDUCAÇÃO		1.264.277.778,38	1.110.845.071,61	911.683.679,15	910.195.654,58	199.161.392,46	
32.1- EDUCAÇÃO INFANTIL		202.723.000,91	153.435.297,61	125.574.924,66	125.208.416,18	27.860.372,95	
32.2- ENSINO FUNDAMENTAL		696.793.502,67	619.522.914,17	508.881.869,50	507.832.583,02	110.641.044,67	
32.3- ENSINO MÉDIO		9.796.200,00	9.796.200,00	9.752.700,00	9.752.700,00	43.500,00	
32.4- ENSINO SUPERIOR		269.215.200,00	251.044.223,45	195.308.677,88	195.308.677,88	55.735.545,57	
32.5- ENSINO PROFISSIONAL		2.412.000,00	0,00	0,00	0,00	0,00	
32.6- EDUCAÇÃO DE JOVENS E ADULTOS		21.851.900,00	19.317.180,86	17.323.928,44	17.323.928,44	1.993.252,42	
32.7- EDUCAÇÃO ESPECIAL		7.327.914,07	6.182.578,90	5.839.791,26	5.839.791,26	342.787,64	
32.8- OUTRAS		54.160.060,73	51.546.676,62	49.001.787,41	48.929.557,80	2.544.889,21	
	TOTAL GERAL DAS DESPESAS COM EDUCAÇÃO	DOTAÇÃO ATUALIZADA (c)	DESPESAS EMPENHADAS Até o Bimestre (d)	DESPESAS LIQUIDADAS Até o Bimestre (e)	DESPESAS PAGAS Até o Bimestre (f)	INSCRITAS EM RESTOS A PAGAR NÃO PROCESSADOS (g)	
33- TOTAL GERAL DAS DESPESAS COM EDUCAÇÃO (10 + 20 + 32)		1.385.289.845,77	1.231.857.139,62	1.031.476.118,01	1.029.988.093,44	200.381.020,61	
33.1- Despesas Correntes		1.149.158.507,85	1.066.625.906,03	925.149.624,44	924.224.599,87	141.476.281,59	
33.1.1- Pessoal Ativo		290.084.193,34	290.084.192,96	286.653.092,57	285.932.516,00	3.231.100,39	
33.1.2- Pessoal Inativo		0,00	0,00	0,00	0,00	0,00	
33.1.3- Transferências às instituições comunitárias, confessionais ou filantrópicas sem fins lucrativos		134.353.176,77	120.329.326,32	85.735.372,36	85.735.372,36	34.593.953,96	
33.1.4- Outras Despesas Correntes		724.721.137,74	656.212.386,75	552.561.159,51	552.556.711,51	103.651.227,24	

CHEFE DO PODER EXECUTIVO : Manoela Ramos de Souza Gomes Alves
RESPONSÁVEL PELA CONTABILIDADE : DAISY MARIA LOPES DA CUNHA
SIGFIS - Versão 2024

30 Janeiro 2025 16:20:40

Continuar (6/7)



MUNICÍPIO DE SAQUAREMA - PODER EXECUTIVO
RELATÓRIO RESUMIDO DA EXECUÇÃO ORÇAMENTÁRIA
DEMONSTRATIVO DAS RECEITAS E DESPESAS COM MANUTENÇÃO E DESENVOLVIMENTO DO ENSINO - MDE
ORÇAMENTOS FISCAL E DA SEGURIDADE SOCIAL
PERÍODO DE REFERÊNCIA : 6º Bimestre / 2024

RREO - ANEXO 8 (LDB, art. 72)

R\$1,00

TOTAL GERAL DAS DESPESAS COM EDUCAÇÃO	DOTAÇÃO ATUALIZADA (c)	DESPESAS EMPENHADAS Até o Bimestre (d)	DESPESAS LIQUIDADAS Até o Bimestre (e)	DESPESAS PAGAS Até o Bimestre (f)	INSCRITAS EM RESTOS A PAGAR NÃO PROCESSADOS (g)
33.2- Despesas de Capital	236.131.337,92	165.231.232,59	106.326.493,57	105.763.493,57	58.904.739,02
33.2.1- Transferências às instituições comunitárias, confessionais ou filantrópicas sem fins lucrativos	0,00	0,00	0,00	0,00	0,00
33.2.2- Outras Despesas de Capital	236.131.337,92	165.231.232,59	106.326.493,57	105.763.493,57	58.904.739,02

CONTROLE DA DISPONIBILIDADE FINANCEIRA E CONCILIAÇÃO BANCÁRIA	FUNDEB (ah)	SALÁRIO EDUCAÇÃO (ai)
34- DISPONIBILIDADE FINANCEIRA EM 31 DE DEZEMBRO DO EXERCÍCIO ANTERIOR	5.143.058,26	7.358.087,61
35- (+) INGRESSO DE RECURSOS ATÉ O BIMESTRE (orçamentário)	118.778.241,92	10.337.436,21
36- (-) PAGAMENTOS EFETUADOS ATÉ O BIMESTRE (orçamentário e restos a pagar)	119.771.024,48	15.551.842,37
37- (=) DISPONIBILIDADE FINANCEIRA ATÉ O BIMESTRE	4.150.275,70	2.143.681,45
38- (+) AJUSTES POSITIVOS (RETENÇÕES E OUTROS VALORES EXTRAORÇAMENTÁRIOS)	0,00	0,00
39- (-) AJUSTES NEGATIVOS (OUTROS VALORES EXTRAORÇAMENTÁRIOS)	0,00	0,00
40- (=) SALDO FINANCEIRO CONCILIADO (Saldo Bancário)	4.150.275,70	2.143.681,45

INDICADORES AJUSTADOS		
MÍNIMO DE 70% DO FUNDEB APLICADO NA REMUNERAÇÃO DOS PROFISSIONAIS DA EDUCAÇÃO BÁSICA		
VALOR EXIGIDO	VALOR APLICADO	% APLICADO
83.144.769,34	111.800.738,74	94,12

APLICAÇÃO EM MDE SOBRE A RECEITA RESULTANTE DE IMPOSTOS			
TOTAL DE DESPESAS CUSTEADAS COM RECURSOS DE IMPOSTOS (EXCETO FUNDEB)	TOTAL DE RECURSOS TRANSFERIDOS PARA O FUNDEB	TOTAL DE DESPESAS PARA FINS DE LIMITE	% APLICADO
146.921.554,82	86.764.470,92	233.686.025,74	38,32

CHEFE DO PODER EXECUTIVO : Manoela Ramos de Souza Gomes Alves
RESPONSÁVEL PELA CONTABILIDADE : DAISY MARIA LOPES DA CUNHA
SIGFIS - Versão 2024

30 Janeiro 2025 16:20:40

(7/7)

MUNICÍPIO DE SAQUAREMA - PODER EXECUTIVO
RELATÓRIO RESUMIDO DA EXECUÇÃO ORÇAMENTÁRIA
DEMONSTRATIVO DAS RECEITAS DE OPERAÇÕES DE CRÉDITO E DESPESAS DE CAPITAL (REGRA DE OURO) (PARA SIMPLES CONFERÊNCIA)
ORÇAMENTOS FISCAL E DA SEGURIDADE SOCIAL
PERÍODO DE REFERÊNCIA : 6º Bimestre / 2024

RREO - ANEXO 9 (LRF, art.53, § 1º, inciso I)

R\$1,00

RECEITAS	PREVISÃO ATUALIZADA (a)	RECEITAS REALIZADAS (b)	SALDO NÃO REALIZADO (c) = (a - b)
RECEITAS DE OPERAÇÕES DE CRÉDITOS ¹ (I)	0,00	0,00	0,00

DESPESAS	DOTAÇÃO ATUALIZADA (d)	DESPESAS EMPENHADAS (e)	SALDO NÃO EXECUTADO (f) = (d - e)
DESPESAS DE CAPITAL	0,00	0,00	0,00
Investimentos	0,00	0,00	0,00
Inversões Financeiras	0,00	0,00	0,00
Amortização da Dívida	0,00	0,00	0,00
(-) Incentivos Fiscais a Contribuinte	0,00	0,00	0,00
(-) Incentivos Fiscais a Contribuinte por Instituições Financeiras	0,00	0,00	0,00
DESPESA DE CAPITAL LÍQUIDA (II)	0,00	0,00	0,00
RESULTADO PARA APLICAÇÃO DA REGRA DE OURO (III) = (II - I)	0,00	0,00	0,00

Notas:

1 Operações de Crédito descritas na CF, art. 167, inciso III

CHEFE DO PODER EXECUTIVO : Manoela Ramos de Souza Gomes Alves
RESPONSÁVEL PELA CONTABILIDADE : DAISY MARIA LOPES DA CUNHA
SIGFIS - Versão 2024

30 Janeiro 2025 12:10:04

Daisy Maria Lopes da Cunha
Daisy Maria Lopes da Cunha
Técnic(a) Contábil
Matrícula: 9502327

Marco Aurélio Sampaio Leite
Marco Aurélio Sampaio Leite
Controlador Geral do Município
Mat. 960715

52

Henrique Almeida da Costa
HENRIQUE ALMEIDA DA COSTA
Secretário Municipal de Finanças
Mat. 95592-5

Manoela R. de S. Gomes Alves
Manoela R. de S. Gomes Alves
Prefeita



MUNICÍPIO DE SAQUAREMA - PODER EXECUTIVO
RELATÓRIO RESUMIDO DA EXECUÇÃO ORÇAMENTÁRIA
DEMONSTRATIVO DA PROJEÇÃO ATUARIAL DO REGIME PRÓPRIO DE PREVIDÊNCIA DOS SERVIDORES (PARA SIMPLES CONFERÊNCIA)

ORÇAMENTOS FISCAL E DA SEGURIDADE SOCIAL
PERÍODO DE REFERÊNCIA : 2024 a 2099

RREO – ANEXO 10 (LRF, art. 53, § 1º, inciso II)

R\$1,00

FUNDO EM CAPITALIZAÇÃO (PLANO PREVIDENCIÁRIO)				
EXERCÍCIO	RECEITAS PREVIDENCIÁRIAS (a)	DESPESAS PREVIDENCIÁRIAS (b)	RESULTADO PREVIDENCIÁRIO (c)=(a-b)	SALDO FINANCEIRO DO EXERCÍCIO (d)
2023	0,00	0,00	0,00	0,00
2024	40.700.063,10	1.411.000,89	39.289.062,21	39.289.062,21
2025	41.254.862,17	1.479.272,39	39.775.589,78	79.064.651,99
2026	43.488.625,96	1.678.113,01	41.810.512,95	120.875.164,94
2027	45.771.105,37	2.066.214,03	43.704.891,34	164.580.056,28
2028	48.161.074,95	2.317.857,83	45.843.217,12	210.423.273,40
2029	50.660.813,33	2.481.065,58	48.179.747,75	258.603.021,15
2030	53.247.480,85	2.689.161,93	50.558.318,92	309.161.340,07
2031	55.714.055,74	3.584.283,96	52.129.771,78	361.291.111,85
2032	58.266.243,67	4.449.010,32	53.817.233,35	415.108.345,20
2033	61.030.218,64	4.947.254,34	56.082.964,30	471.191.309,50
2034	63.670.467,56	5.975.653,14	57.694.814,42	528.886.123,92
2035	66.324.632,49	6.951.613,81	59.373.018,68	588.259.142,60
2036	68.256.286,64	10.108.950,21	58.147.336,43	646.406.479,03
2037	67.026.725,86	21.170.524,63	45.856.201,23	692.262.680,26
2038	68.578.716,58	23.659.159,40	44.919.557,18	737.182.237,44
2039	69.820.743,75	27.156.127,68	42.664.616,07	779.846.853,51
2040	70.875.737,96	29.701.737,71	41.174.000,25	821.020.853,76
2041	72.266.705,96	31.274.983,41	40.991.722,55	862.012.576,31
2042	73.670.770,53	32.614.555,32	41.056.215,21	903.068.791,52
2043	74.672.122,64	35.307.599,55	39.364.523,09	942.433.314,61
2044	69.872.771,80	51.652.156,16	18.220.615,64	960.653.930,25
2045	69.193.153,98	54.753.259,24	14.439.894,74	975.093.824,99
2046	68.773.837,87	56.660.009,26	12.113.828,61	987.207.653,60
2047	68.409.370,24	57.998.291,91	10.411.078,33	997.618.731,93
2048	67.840.057,22	59.536.700,80	8.303.356,42	1.005.922.088,35
2049	67.399.130,57	60.385.369,71	7.013.760,86	1.012.935.849,21
2050	66.772.612,25	61.466.534,60	5.306.077,65	1.018.241.926,86
2051	66.372.666,44	61.702.012,94	4.670.653,50	1.022.912.580,36
2052	65.963.936,82	61.807.565,21	4.156.371,61	1.027.068.951,97
2053	64.046.395,21	61.169.975,31	2.876.419,90	1.029.945.371,87
2054	63.719.757,16	60.720.080,04	2.999.677,12	1.032.945.048,99
2055	63.331.893,80	60.292.677,44	3.039.216,36	1.035.984.265,35
2056	62.802.530,30	60.238.685,78	2.563.844,52	1.038.548.109,87
2057	62.611.935,80	59.113.134,50	3.498.801,30	1.042.046.911,17
2058	62.562.357,88	57.693.834,82	4.868.523,06	1.046.915.434,23
2059	62.636.474,67	56.079.635,94	6.556.838,73	1.053.472.272,96
2060	62.810.817,91	54.357.386,91	8.453.431,00	1.061.925.703,96
2061	63.112.182,01	52.498.943,68	10.613.238,33	1.072.538.942,29
2062	63.536.481,56	50.557.977,67	12.978.503,89	1.085.517.446,18
2063	64.094.486,44	48.542.013,38	15.552.473,06	1.101.069.919,24
2064	64.802.808,33	46.442.486,63	18.360.321,70	1.119.430.240,94
2065	65.655.704,68	44.316.974,41	21.338.730,27	1.140.768.971,21
2066	66.676.409,30	42.133.572,44	24.542.836,86	1.165.311.808,07
2067	67.867.904,87	39.926.232,14	27.941.672,73	1.193.253.480,80
2068	69.240.855,84	37.703.760,35	31.537.095,49	1.224.790.576,29
2069	70.806.052,82	35.476.074,05	35.329.978,77	1.260.120.555,06

CHEFE DO PODER EXECUTIVO : Manoela Ramos de Souza Gomes Alves
RESPONSÁVEL PELA CONTABILIDADE : DAISY MARIA LOPES DA CUNHA
SIGFIS - Versão 2024

30 janeiro 2025 15:20:51

Continua (1 / 2)

Daisy
Daisy Maria Lopes da Cunha
Técnica Contábil
Matrícula: 950232F

M. A. S. Leite
Marco Aurélio Sampaio Leite
Controlador Geral do Município
Mat. 960715

53

Almeida
Aurólio Henrique Almeida da Costa
Secretário Municipal de Finanças
Mat. 95992-5

Manoela
Manoela R. de S. Gomes Alves
Prefeita



Continuação

MUNICÍPIO DE SAQUAREMA - PODER EXECUTIVO
RELATÓRIO RESUMIDO DA EXECUÇÃO ORÇAMENTÁRIA
DEMONSTRATIVO DA PROJEÇÃO ATUARIAL DO REGIME PRÓPRIO DE PREVIDÊNCIA DOS SERVIDORES (PARA SIMPLES CONFERÊNCIA)

ORÇAMENTOS FISCAL E DA SEGURIDADE SOCIAL
PERÍODO DE REFERÊNCIA : 2024 a 2099

RREO – ANEXO 10 (LRF, art. 53, § 1º, inciso II)

R\$1,00

FUNDO EM CAPITALIZAÇÃO (PLANO PREVIDENCIÁRIO)				
EXERCÍCIO	RECEITAS PREVIDENCIÁRIAS (a)	DESPESAS PREVIDENCIÁRIAS (b)	RESULTADO PREVIDENCIÁRIO (c)=(a-b)	SALDO FINANCEIRO DO EXERCÍCIO (d)
2070	72.574.320,81	33.253.368,83	39.320.951,98	1.299.441.507,04
2071	74.556.453,41	31.045.651,76	43.510.801,65	1.342.952.308,69
2072	76.763.254,03	28.863.097,20	47.900.156,83	1.390.852.465,52
2073	79.205.476,88	26.715.174,60	52.490.302,28	1.443.342.767,80
2074	81.893.888,83	24.611.290,48	57.282.598,35	1.500.625.366,15
2075	84.839.303,20	22.561.327,71	62.277.975,49	1.562.903.341,64
2076	88.052.537,14	20.575.530,32	67.477.006,82	1.630.380.348,46
2077	91.544.391,80	18.663.977,57	72.880.414,23	1.703.260.762,69
2078	95.325.603,95	16.835.755,07	78.489.848,88	1.781.750.611,57
2079	99.406.908,81	15.098.487,61	84.308.421,20	1.866.059.032,77
2080	103.799.131,27	13.457.575,76	90.341.555,51	1.956.400.588,28
2081	108.513.351,47	11.917.882,19	96.595.469,28	2.052.996.057,56
2082	113.560.980,25	10.484.095,18	103.076.885,07	2.156.072.942,63
2083	118.953.753,43	9.159.098,23	109.794.655,20	2.265.867.597,83
2084	124.703.844,67	7.943.837,74	116.760.006,93	2.382.627.604,76
2085	130.823.983,29	6.837.649,03	123.986.334,26	2.506.613.939,02
2086	137.327.566,26	5.838.535,40	131.489.030,86	2.638.102.969,88
2087	144.228.782,10	4.943.558,91	139.285.223,19	2.777.388.193,07
2088	151.542.718,37	4.148.946,16	147.393.772,21	2.924.781.965,28
2089	159.285.469,14	3.449.231,34	155.836.237,80	3.080.618.203,08
2090	167.474.290,61	2.838.324,16	164.635.966,45	3.245.254.169,53
2091	176.127.694,76	2.310.421,63	173.817.273,13	3.419.071.442,66
2092	185.265.495,09	1.859.403,78	183.406.091,31	3.602.477.533,97
2093	194.908.882,27	1.478.768,77	193.430.113,50	3.795.907.647,47
2094	205.080.515,81	1.161.404,57	203.919.111,24	3.999.826.758,71
2095	215.804.643,88	899.949,45	214.904.694,43	4.214.731.453,14
2096	227.107.208,87	687.163,71	226.420.045,16	4.441.151.498,30
2097	239.015.932,73	516.342,33	238.499.590,40	4.679.651.088,70
2098	251.560.376,66	381.383,66	251.178.993,00	4.930.830.081,70
2099	264.771.998,70	276.443,05	264.495.555,65	5.195.325.637,35

Daisy Maria Lopes da Cunha
Técnica Contábil
Matrícula: 9502322

Marco Aurélio Sampaio Leite
Controlador Geral do Município
Mat. 960715

ARDUO HENRIQUE ALMEIDA DA COSTA
Secretário Municipal de Finanças
Mat. 95592-5

Manoela R. de S. Gomes Alves
Prefeita



MUNICÍPIO DE SAQUAREMA - PODER EXECUTIVO
RELATÓRIO RESUMIDO DA EXECUÇÃO ORÇAMENTÁRIA
DEMONSTRATIVO DA RECEITA DE ALIENAÇÃO DE ATIVOS E APLICAÇÃO DOS RECURSOS (PARA SIMPLES CONFERÊNCIA)
ORÇAMENTOS FISCAL E DA SEGURIDADE SOCIAL
PERÍODO DE REFERÊNCIA : 6º Bimestre / 2024

RREO - ANEXO 11 (LRF, art. 53, § 1º, inciso III)

R\$1,00

RECEITAS	RECEITAS REALIZADAS					SALDO (c) = (a-b)
	PREVISÃO ATUALIZADA (a)	DESPESAS LIQUIDADAS	DESPESAS PAGAS (f)	DESPESAS EM RESTOS INSCRITAS EM RESTOS A PAGAR NÃO PROCESSADOS	PAGAMENTO DE RESTOS A PAGAR (g)	
RECEITAS DE ALIENAÇÃO DE ATIVOS (I)	0,00				0,00	0,00
Receita de Alienação de Bens Móveis	0,00				0,00	0,00
Receita de Alienação de Bens Imóveis	0,00				0,00	0,00
Receita de Alienação de Bens Intangíveis	0,00				0,00	0,00
Receita de Rendimentos de Aplicações Financeiras	0,00				0,00	0,00
DESPESAS						
APLICAÇÃO DOS RECURSOS DA ALIENAÇÃO DE ATIVOS (II)	0,00				0,00	0,00
Despesas de Capital	0,00				0,00	0,00
Investimentos	0,00				0,00	0,00
Inversões Financeiras	0,00				0,00	0,00
Amortização da Dívida	0,00				0,00	0,00
Despesas Correntes dos Regimes de Previdência	0,00				0,00	0,00
Regime Próprio dos Servidores Públicos	0,00				0,00	0,00
SALDO FINANCEIRO A APLICAR	2023 (f)				2024 (i) = (ib - (iii+ iig))	SALDO ATUAL (k) = (iii + iiii)
VALOR (III)	0,00				0,00	0,00

CHEFE DO PODER EXECUTIVO : Manoela Ramos de Souza Gomes Alves
RESPONSÁVEL PELA CONTABILIDADE : DAISY MARIA LOPES DA CUNHA
SIGFIS - Versão 2024

30 Janeiro 2025 12:10:32



MUNICÍPIO DE SAQUAREMA - PODER EXECUTIVO
RELATÓRIO RESUMIDO DA EXECUÇÃO ORÇAMENTÁRIA
DEMONSTRATIVO DAS RECEITAS E DESPESAS COM AÇÕES E SERVIÇOS PÚBLICOS DE SAÚDE (PARA SIMPLES CONFERÊNCIA)
ORÇAMENTOS FISCAL E DA SEGURIDADE SOCIAL
PERÍODO DE REFERÊNCIA : 6º Bimestre / 2024

RREO - ANEXO XII (LC nº 141/2012 art.35)

R\$1,00

RECEITAS RESULTANTES DE IMPOSTOS E TRANSFERÊNCIAS CONSTITUCIONAIS E LEGAIS	PREVISÃO INICIAL	PREVISÃO ATUALIZADA (a)	RECEITAS REALIZADAS	
			Até o Bimestre (b)	% (b/a) x 100
RECEITA DE IMPOSTOS (I)	153.104.043,48	153.104.043,48	168.708.701,42	110,19
Receita Resultante do Imposto Predial e Territorial Urbano - IPTU	48.921.649,54	48.921.649,54	45.695.285,00	93,40
Receita Resultante do Imposto sobre Transmissão Inter Vivos - ITBI	5.568.638,18	5.568.638,18	6.687.942,83	120,10
Receita Resultante do Imposto sobre Serviços de Qualquer Natureza - ISS	49.602.706,88	49.602.706,88	55.643.479,13	112,17
Receita Resultante do Imposto sobre a Renda e Proventos de Qualquer Natureza Retido na Fonte - IRRF	49.011.048,88	49.011.048,88	60.681.994,46	123,81
RECEITA DE TRANSFERÊNCIAS CONSTITUCIONAIS E LEGAIS (II)	398.288.294,10	398.288.294,10	433.822.354,61	108,92
Cota-Parte FPM	63.486.835,30	63.486.835,30	69.710.799,12	109,80
Cota-Parte ITR	10.023,30	10.023,30	29.084,44	290,16
Cota-Parte IPVA	12.289.162,40	12.289.162,40	14.111.665,07	114,83
Cota-Parte ICMS	314.580.758,40	314.580.758,40	338.742.841,65	107,68
Cota-Parte IPI-Exportação	7.921.514,70	7.921.514,70	11.227.964,33	141,74
Outras Transferências ou Compensações Financeiras Provenientes de Impostos e Transferências Constitucionais	0,00	0,00	0,00	0,00
TOTAL DAS RECEITAS RESULTANTES DE IMPOSTOS E TRANSFERÊNCIAS CONSTITUCIONAIS E LEGAIS - (II) = (I) + (II)	551.392.337,58	551.392.337,58	602.531.056,03	109,27

DESPESAS COM AÇÕES E SERVIÇOS PÚBLICOS DE SAÚDE (ASPS) - POR SUBFUNÇÃO E CATEGORIA ECONÔMICA	DOTAÇÃO INICIAL	DOTAÇÃO ATUALIZADA (c)	DESPESAS EMPENHADAS		DESPESAS LIQUIDADAS		DESPESAS PAGAS		INSCRITAS EM RESTOS A PAGAR NÃO PROCESSADOS (g)	
			Até o bimestre (d)	% (d/c) x 100	Até o bimestre (e)	% (e/c) x 100	Até o bimestre (f)	% (f/c) x 100	Até o bimestre (g)	% (g/c) x 100
ATENÇÃO BÁSICA (IV)	72.978.432,49	67.373.389,15	66.946.835,00	99,36	66.813.006,56	99,16	66.798.112,24	99,14	133.828,44	133,828,44
Despesas Correntes	72.978.432,49	67.373.389,15	66.946.835,00	99,36	66.813.006,56	99,16	66.798.112,24	99,14	133.828,44	133,828,44
Despesas de Capital	0,00	0,00	0,00	0,00	0,00	0,00	0,00	0,00	0,00	0,00
ASSISTÊNCIA HOSPITALAR E AMBULATORIAL (V)	17.115.666,45	14.479.737,60	13.953.434,31	96,36	13.138.859,41	90,73	13.115.183,65	90,57	814.574,90	814,574,90
Despesas Correntes	17.115.666,45	14.479.737,60	13.953.434,31	96,36	13.138.859,41	90,73	13.115.183,65	90,57	814.574,90	814,574,90
Despesas de Capital	0,00	0,00	0,00	0,00	0,00	0,00	0,00	0,00	0,00	0,00
SUORTE PROFILÁTICO E TERAPÊUTICO (VI)	0,00	0,00	0,00	0,00	0,00	0,00	0,00	0,00	0,00	0,00
Despesas Correntes	0,00	0,00	0,00	0,00	0,00	0,00	0,00	0,00	0,00	0,00
Despesas de Capital	0,00	0,00	0,00	0,00	0,00	0,00	0,00	0,00	0,00	0,00
VIGILÂNCIA SANITÁRIA (VII)	209.522,00	107.000,00	97.095,76	90,74	97.095,76	90,74	97.095,76	90,74	0,00	0,00
Despesas Correntes	209.522,00	107.000,00	97.095,76	90,74	97.095,76	90,74	97.095,76	90,74	0,00	0,00

CHEFE DO PODER EXECUTIVO : Manoela Ramos de Souza Gomes Alves
RESPONSÁVEL PELA CONTABILIDADE : DAISY MARIA LOPES DA CUNHA
SIGFIS - Versão 2024

30 Janeiro 2025 15:22:00

Continuar (1/6)



Continuação

MUNICÍPIO DE SAQUAREMA - PODER EXECUTIVO
RELATÓRIO RESUMIDO DA EXECUÇÃO ORÇAMENTÁRIA
DEMONSTRATIVO DAS RECEITAS E DESPESAS COM AÇÕES E SERVIÇOS PÚBLICOS DE SAÚDE (PARA SIMPLES CONFERÊNCIA)
ORÇAMENTOS FISCAL E DA SEGURIDADE SOCIAL
PERÍODO DE REFERÊNCIA : 6º Bimestre / 2024

RREO - ANEXO XII (LC nº 141/2012 art.35)

R\$1,00

DESPESAS COM AÇÕES E SERVIÇOS PÚBLICOS DE SAÚDE (ASPS) - POR SUBFUNÇÃO E CATEGORIA ECONÔMICA	DOTAÇÃO INICIAL	DOTAÇÃO ATUALIZADA (c)	DESPESAS EMPENHADAS		DESPESAS LIQUIDADAS		DESPESAS PAGAS		INSCRITAS EM RESTOS A PAGAR NÃO PROCESSADOS (g)
			Até o bimestre (d)	% (d/c) x 100	Até o bimestre (e)	% (e/c) x 100	Até o bimestre (f)	% (f/c) x 100	
Despesas de Capital	0,00	0,00	0,00	0,00	0,00	0,00	0,00	0,00	0,00
VIGILÂNCIA EPIDEMIOLÓGICA (VIII)	6.000,00	6.000,00	3.568,68	59,47	3.568,68	59,47	3.568,68	59,47	0,00
Despesas Correntes	6.000,00	6.000,00	3.568,68	59,47	3.568,68	59,47	3.568,68	59,47	0,00
Despesas de Capital	0,00	0,00	0,00	0,00	0,00	0,00	0,00	0,00	0,00
ALIMENTAÇÃO E NUTRIÇÃO (IX)	0,00	0,00	0,00	0,00	0,00	0,00	0,00	0,00	0,00
Despesas Correntes	0,00	0,00	0,00	0,00	0,00	0,00	0,00	0,00	0,00
Despesas de Capital	0,00	0,00	0,00	0,00	0,00	0,00	0,00	0,00	0,00
OUTRAS SUBFUNÇÕES (X)	19.053.151,21	30.126.645,40	27.000.406,52	89,62	26.903.997,19	89,30	26.890.084,07	89,25	96.409,33
Despesas Correntes	18.869.163,21	30.052.241,56	26.968.840,52	89,73	26.887.201,19	89,46	26.873.288,07	89,42	81.639,33
Despesas de Capital	183.988,00	74.403,84	31.566,00	42,42	16.796,00	22,57	16.796,00	22,57	14.770,00
TOTAL (XI) = (IV + V + VI + VII + VIII + IX + X)	109.362.772,15	112.092.772,15	108.001.340,27	96,34	106.956.527,60	95,41	106.904.044,40	95,37	1.044.812,67
APURAÇÃO DO CUMPRIMENTO DO LIMITE MÍNIMO PARA APLICAÇÃO EM ASPS									
Total das Despesas com ASPS (XII) = (XI)			108.001.340,27		106.956.527,60		106.904.044,40		
(-) Restos a Pagar Inscritos Indevidamente sem Disponibilidade Financeira (XIII)							0,00	0,00	0,00
(-) Despesas Custeadas com Recursos Vinculados à Parcela do Percentual Mínimo que não foi Aplicada em ASPS em Exercícios Anteriores (XIV)							0,00	0,00	0,00
(-) Despesas Custeadas com Disponibilidade de Caixa Vinculada aos Restos a Pagar Cancelados (XV)							0,00	0,00	0,00
(=) VALOR APLICADO EM ASPS (XVI) = (XII - XIII - XIV - XV)			108.001.340,27		106.956.527,60		106.904.044,40		
Despesa Mínima a ser Aplicada em ASPS (XVII) = (XVI) x 15% (LC 141/2012)									90.379.658,40
Despesa Mínima a ser Aplicada em ASPS (XVIII) = (XVI) x % (Lei Orgânica Municipal)									90.380.610,04
Diferença entre o Valor Aplicado e a Despesa Mínima a ser Aplicada (XVIII) = (XVI) (d ou e) - XVIII)									16.524.386,00
Limite não Cumprido (XIX) = (XVIII) (Quando valor for inferior a zero)									
PERCENTUAL DA RECEITA DE IMPOSTOS E TRANSFERÊNCIAS CONSTITUCIONAIS E LEGAIS APLICADO EM ASPS (XVI / III) x 100 (mínimo de 15% conforme LC nº 141/2012 ou % da Lei Orgânica Municipal)			17,92		17,92		17,92		17,75

CHEFE DO PODER EXECUTIVO : Manoela Ramos de Souza Gomes Alves
RESPONSÁVEL PELA CONTABILIDADE : DAISY MARIA LOPES DA CUNHA
SIGFIS - Versão 2024

30 Janeiro 2025 15:22:00

Continuar (2/6)

MUNICÍPIO DE SAQUAREMA - PODER EXECUTIVO
 RELATÓRIO RESUMIDO DA EXECUÇÃO ORÇAMENTÁRIA
DEMONSTRATIVO DAS RECEITAS E DESPESAS COM AÇÕES E SERVIÇOS PÚBLICOS DE SAÚDE (PARA SIMPLES CONFERÊNCIA)
 ORÇAMENTOS FISCAL E DA SEGURIDADE SOCIAL
 PERÍODO DE REFERÊNCIA : 6º Bimestre / 2024

RREO - ANEXO XII (LC nº 141/2012 art.35)

R\$1,00

CONTROLE DO VALOR REFERENTE AO PERCENTUAL MÍNIMO NÃO CUMPRIDO EM EXERCÍCIOS ANTERIORES PARA FINS DE APLICAÇÃO DOS RECURSOS VINCULADOS CONFORME ARTIGOS 25 E 26 DA LC 141/2012	LIMITE NÃO CUMPRIDO				Saldo Final (não aplicado) ¹ (l) = (h - j)
	Saldo Inicial (no exercício atual) (h)	Despesas Custeadas no Exercício de Referência		Pagas (k)	
		Empenhadas (f)	Liquidadas (g)		
Diferença de limite não cumprido em 2024 (saldo final = XIXd)	0,00	0,00	0,00	0,00	0,00
Diferença de limite não cumprido em 2023 (saldo inicial igual ao saldo final do demonstrativo do exercício anterior)	0,00	0,00	0,00	0,00	0,00
Diferença de limite não cumprido em Exercícios Anteriores (saldo inicial igual ao saldo final do demonstrativo do exercício anterior)	0,00	0,00	0,00	0,00	0,00
TOTAL DA DIFERENÇA DE LIMITE NÃO CUMPRIDO EM EXERCÍCIOS ANTERIORES (XX)	0,00	0,00	0,00	0,00	0,00

EXERCÍCIO DO EMPENHO ²	Valor Mínimo para aplicação em ASPS (m)	Valor aplicado em ASPS no exercício (n)	Valor aplicado além do limite mínimo (o) = (n - m), se < 0, então (o) = 0	Total inscrito em RP no exercício (p)	RPNP inscritos indevidamente no Exercício sem Disponibilidade Financeira q = (XIIIId) (r) = (p - (o + q)) se < 0, então (r) = (o)	Valor inscrito em RP considerado no Limite (s)	Total de RP pagos (s)	Total de RP a pagar (t) = (p) - (s) - (u)	Total de RP cancelados ou prescritos (u)	Diferença entre o valor aplicado além do limite e o total de RP cancelados (v) = (o + q) - (u)
Empenhos de 2024	90.380.610,04	418.932.753,01	328.552.142,97	0,00	0,00	0,00	0,00	0,00	0,00	328.552.142,97
Empenhos de 2023	0,00	0,00	0,00	0,00	0,00	0,00	0,00	0,00	0,00	0,00
Empenhos de 2022	0,00	0,00	0,00	0,00	0,00	0,00	0,00	0,00	0,00	0,00
Empenhos de 2021	0,00	0,00	0,00	0,00	0,00	0,00	0,00	0,00	0,00	0,00
Empenhos de 2020 e anteriores	0,00	0,00	0,00	0,00	0,00	0,00	0,00	0,00	0,00	0,00

TOTAL DOS RESTOS A PAGAR CANCELADOS OU PRESCRITOS ATÉ O FINAL DO EXERCÍCIO ATUAL QUE AFETARAM O CUMPRIMENTO DO LIMITE (XXI) (soma dos saldos negativos da coluna "v")	0,00
TOTAL DOS RESTOS A PAGAR CANCELADOS OU PRESCRITOS ATÉ O FINAL DO EXERCÍCIO ANTERIOR QUE AFETARAM O CUMPRIMENTO DO LIMITE (XXII) (valor informado no demonstrativo do exercício anterior)	0,00
TOTAL DOS RESTOS A PAGAR CANCELADOS OU PRESCRITOS NO EXERCÍCIO ATUAL QUE AFETARAM O CUMPRIMENTO DO LIMITE (XXIII) = (XXI - XXII) (Artigo 24 § 1º e 2º da LC 141/2012)	0,00

CONTROLE DE RESTOS A PAGAR CANCELADOS OU PRESCRITOS CONSIDERADOS PARA FINS DE APLICAÇÃO DA DISPONIBILIDADE DE CAIXA CONFORME ARTIGOS 24§ 1º e 2º DA LC 141/2012	RESTOS A PAGAR CANCELADOS OU PRESCRITOS			
	Saldo Inicial (w)	Despesas Custeadas no Exercício de Referência		Saldo Final (não aplicado) ¹ (ea) = (w - y)
		Empenhadas (x)	Liquidadas (y)	
Restos a pagar cancelados ou prescritos em 2024 a serem compensados (XXIV) (saldo inicial = XXIII)	0,00	0,00	0,00	0,00
Restos a pagar cancelados ou prescritos em 2023 a serem compensados (XXV) (saldo inicial igual ao saldo final do demonstrativo do exercício anterior)	1.188.454,96	0,00	0,00	1.188.454,96

CHEFE DO PODER EXECUTIVO : Manoela Ramos de Souza Gomes Alves
 RESPONSÁVEL PELA CONTABILIDADE : DAISY MARIA LOPES DA CUNHA
 SIGFIS - Versão 2024

30 Janeiro 2025 15:22:00



Continuação

MUNICÍPIO DE SAQUAREMA - PODER EXECUTIVO
RELATÓRIO RESUMIDO DA EXECUÇÃO ORÇAMENTÁRIA
DEMONSTRATIVO DAS RECEITAS E DESPESAS COM AÇÕES E SERVIÇOS PÚBLICOS DE SAÚDE (PARA SIMPLES CONFERÊNCIA)
ORÇAMENTOS FISCAL E DA SEGURIDADE SOCIAL
PERÍODO DE REFERÊNCIA : 6º Bimestre / 2024

RREO - ANEXO XII (LC nº 141/2012 art.35)

R\$1,00

CONTROLE DE RESTOS A PAGAR CANCELADOS OU PRESCRITOS CONSIDERADOS PARA FINS DE APLICAÇÃO DA DISPONIBILIDADE DE CAIXA CONFORME ARTIGO 245 1º e 2º DA LC 141/2012	RESTOS A PAGAR CANCELADOS OU PRESCRITOS				Saldo Final (não aplicado) (aa) = (w - y)	
	Saldo Inicial (w)	Despesas Custeadas no Exercício de Referência		Pagas (z)		
		Empenhadas (x)	Liquidadas (y)			
Restos a pagar cancelados ou prescritos em exercícios anteriores a serem compensados (XXVI) (saldo inicial igual ao saldo final do demonstrativo do exercício anterior)	1.698,07	0,00	0,00	0,00	1.698,07	
TOTAL DE RESTOS A PAGAR CANCELADOS OU PRESCRITOS A COMPENSAR (XXVII)	1.190.153,03	0,00	0,00	0,00	1.190.153,03	
RECEITAS ADICIONAIS PARA O FINANCIAMENTO DA SAÚDE NÃO COMPUTADAS NO CÁLCULO DO MÍNIMO						
RECEITAS DE TRANSFERÊNCIAS PARA A SAÚDE (XXVIII)	28.376.725,07	28.376.725,07	28.376.725,07	28.376.725,07	82,99	
Proveniente da União		17.775.582,99	17.775.582,99	22.742.396,21	127,94	
Proveniente dos Estados		10.601.142,08	10.601.142,08	810.234,79	7,64	
Proveniente de outros Municípios		0,00	0,00	0,00	0,00	
RECEITA DE OPERAÇÕES DE CRÉDITO INTERNAS E EXTERNAS VINCULADAS A SAÚDE (XXIX)		0,00	0,00	0,00	0,00	
OUTRAS RECEITAS (XXX)		0,00	0,00	0,00	0,00	
TOTAL DE RECEITAS ADICIONAIS PARA FINANCIAMENTO DA SAÚDE (XXXI) = (XXVIII + XXIX + XXX)		28.376.725,07	28.376.725,07	23.552.631,00	82,99	
DESPESAS COM SAÚDE NÃO COMPUTADAS NO CÁLCULO DO MÍNIMO						
DESPESAS COM SAÚDE POR SUBFUNÇÕES E CATEGORIA ECONÔMICA NÃO COMPUTADAS NO CÁLCULO DO MÍNIMO	DOTAÇÃO INICIAL	DOTAÇÃO ATUALIZADA (c)	DESPESAS EMPENHADAS Até o bimestre (d) x 100	DESPESAS LIQUIDADAS Até o bimestre (e) x 100	DESPESAS PAGAS Até o bimestre (f) x 100	INSCRITAS EM RESTOS A PAGAR NÃO PROCESSADOS (g)
ATENÇÃO BÁSICA (XXXII)	39.908.260,85	37.212.855,45	71,34	24.478.247,22	65,77	2.069.928,55
Despesas Correntes	18.401.093,58	20.718.971,84	15,386.584,35	14.874.415,29	71,79	512.169,06
Despesas de Capital	21.507.167,27	16.493.883,61	11.161.591,42	9.603.831,93	55,22	1.557.759,49
ASSISTÊNCIA HOSPITALAR E AMBULATORIAL (XXXIII)	259.209.878,44	311.578.922,87	97,06	296.447.734,38	95,14	5.986.947,87
Despesas Correntes	225.679.824,57	291.150.847,69	284.101.538,55	283.287.937,76	97,28	813.600,79
Despesas de Capital	33.530.053,87	20.428.075,18	18.333.143,70	13.159.796,62	64,42	5.173.347,08
SUPORTE PROFILÁTICO E TERAPÊUTICO (XXXIV)	0,00	0,00	0,00	0,00	0,00	0,00
Despesas Correntes	0,00	0,00	0,00	0,00	0,00	0,00
Despesas de Capital	0,00	0,00	0,00	0,00	0,00	0,00
VIGILÂNCIA SANITÁRIA (XXXV)	1.798.005,07	1.798.005,07	831.478,00	0,00	0,00	831.478,00

CHEFE DO PODER EXECUTIVO : Manoela Ramos de Souza Gomes Alves
RESPONSÁVEL PELA CONTABILIDADE : DAISY MARIA LOPES DA CUNHA
SIGFIS - Versão 2024

30 Janeiro 2025 15:22:00

Continuar (4/6)



MUNICÍPIO DE SAQUAREMA - PODER EXECUTIVO
RELATÓRIO RESUMIDO DA EXECUÇÃO ORÇAMENTÁRIA
DEMONSTRATIVO DAS RECEITAS E DESPESAS COM AÇÕES E SERVIÇOS PÚBLICOS DE SAÚDE (PARA SIMPLES CONFERÊNCIA)
ORÇAMENTOS FISCAL E DA SEGURIDADE SOCIAL
PERÍODO DE REFERÊNCIA : 6º Bimestre / 2024

RREO - ANEXO XII (LC nº 141/2012 art.35)

R\$1,00

DESPESAS COM SAÚDE POR SUBFUNÇÕES E CATEGORIA ECONÔMICA NÃO COMPUTADAS NO CÁLCULO DO MÍNIMO	DOTAÇÃO INICIAL	DOTAÇÃO ATUALIZADA (c)	DESPESAS EMPENHADAS		DESPESAS LIQUIDADAS		DESPESAS PAGAS		INSCRITAS EM RESTOS A PAGAR NÃO PROCESSADOS (g)
			Até o bimestre (d)	% (d/c) x 100	Até o bimestre (e)	% (e/c) x 100	Até o bimestre (f)	% (f/c) x 100	
Despesas Correntes	1.798.005,07	1.798.005,07	831.478,00	46,24	0,00	0,00	831.478,00	46,24	831.478,00
Despesas de Capital	0,00	0,00	0,00	0,00	0,00	0,00	0,00	0,00	0,00
VIGILÂNCIA EPIDEMIOLÓGICA (XXXVI)	0,00	0,00	0,00	0,00	831.478,00	0,00	0,00	0,00	-831.478,00
Despesas Correntes	0,00	0,00	0,00	0,00	831.478,00	0,00	0,00	0,00	-831.478,00
Despesas de Capital	0,00	0,00	0,00	0,00	0,00	0,00	0,00	0,00	0,00
ALIMENTAÇÃO E NUTRIÇÃO (XXXVII)	0,00	0,00	0,00	0,00	0,00	0,00	0,00	0,00	0,00
Despesas Correntes	0,00	0,00	0,00	0,00	0,00	0,00	0,00	0,00	0,00
Despesas de Capital	0,00	0,00	0,00	0,00	0,00	0,00	0,00	0,00	0,00
OUTRAS SUBFUNÇÕES (XXXVIII)	39.300.956,14	42.381.914,36	41.024.986,70	96,79	38.451.726,67	90,72	38.354.783,18	90,49	2.573.255,03
Despesas Correntes	35.964.371,48	37.961.914,36	36.674.981,70	96,60	34.389.560,47	90,58	34.292.616,98	90,33	2.285.421,23
Despesas de Capital	3.336.584,66	4.420.000,00	4.350.000,00	98,41	4.062.166,20	91,90	4.062.166,20	91,90	287.833,80
TOTAL DAS DESPESAS NÃO COMPUTADAS NO CÁLCULO DO MÍNIMO (XXXIX) = (XXXII + XXXIII + XXXIV + XXXV + XXXVI + XXXVII + XXXVIII)	340.217.100,50	392.971.697,75	370.839.317,72	94,36	360.209.186,27	91,66	359.670.811,25	91,52	10.630.131,45
DESPESAS TOTAIS COM SAÚDE									
ATENÇÃO BÁSICA (XL) = (IV + XXXI)	112.886.693,34	104.586.244,60	91.291.253,78	89,39	91.291.253,78	87,28	90.990.845,85	87,00	2.203.756,99
ASSISTÊNCIA HOSPITALAR E AMBULATORIAL (XLI) = (V + XXXII)	276.325.544,89	326.058.660,87	309.586.593,79	97,03	309.586.593,79	94,94	309.407.000,11	94,89	6.801.522,77
SUORTE PROFILÁTICO E TERAPÊUTICO (XLII) = (VI + XXXIV)	0,00	0,00	0,00	0,00	0,00	0,00	0,00	0,00	0,00
VIGILÂNCIA SANITÁRIA (XLIII) = (VII + XXXV)	2.007.527,07	1.905.005,07	97.095,76	48,74	97.095,76	5,09	928.573,76	48,74	831.478,00
VIGILÂNCIA EPIDEMIOLÓGICA (XLIV) = (VIII + XXXVI)	6.000,00	6.000,00	835.046,68	59,47	835.046,68	13,917,44	3.568,68	59,47	-831.478,00
ALIMENTAÇÃO E NUTRIÇÃO (XLV) = (IX + XXXVII)	0,00	0,00	0,00	0,00	0,00	0,00	0,00	0,00	0,00
OUTRAS SUBFUNÇÕES (XLVI) = (X + XXXVIII)	58.354.107,35	72.508.559,76	65.355.723,86	93,81	65.355.723,86	90,13	65.244.867,25	89,98	2.669.664,36
TOTAL DAS DESPESAS COM SAÚDE (XLVII) = (XI + XXXIX)	449.579.872,65	505.064.469,90	467.165.713,87	94,80	466.574.855,65	92,49	466.574.855,65	92,37	11.674.944,12

Notas:

1 Nos cinco primeiros bimestres do exercício, o acompanhamento será feito com base na despesa liquidada. No último bimestre do exercício, o valor deverá corresponder ao total da despesa empenhada.
2 Até o exercício de 2018, o controle da execução dos restos a pagar não processados (regra antiga). A partir do exercício de 2019, o controle da execução dos restos a pagar processados e não processados (regra nova).

CHEFE DO PODER EXECUTIVO : Manoela Ramos de Souza Gomes Alves
RESPONSÁVEL PELA CONTABILIDADE : DAISY MARIA LOPES DA CUNHA
SIGFIS - Versão 2024

30 Janeiro 2025 15:22:00



MUNICÍPIO DE SAQUAREMA - PODER EXECUTIVO
RELATÓRIO RESUMIDO DA EXECUÇÃO ORÇAMENTÁRIA
DEMONSTRATIVO DAS PARCERIAS PÚBLICO-PRIVADAS (PARA SIMPLES CONFERÊNCIA)
ORÇAMENTOS FISCAL E DA SEGURIDADE SOCIAL
PERÍODO DE REFERÊNCIA : 6º Bimestre / 2024

RREO - Anexo 13 (Lei nº 11.079, de 30.12.2004, arts. 22, 25 e 28)

R\$1,00

IMPACTOS DAS CONTRATAÇÕES DE PPP	SALDO TOTAL EM 31 DE DEZEMBRO DO EXERCÍCIO ANTERIOR	SALDO FINAL																	
		Até o Bimestre	2029	2030	2031	2032	2033	2025	2026	2027	2028	2029							
TOTAL DE ATIVOS		0,00																	
Ativos Constituídos pela SPE		0,00																	
TOTAL DE PASSIVOS		0,00																	
Obrigações decorrentes de Ativos Constituídos pela SPE		0,00																	
Provisões de PPP		0,00																	
Outros Passivos		0,00																	
ATOS POTENCIAIS PASSIVOS		0,00																	
Obrigações Contratuais		0,00																	
Riscos não Provisionados		0,00																	
Garantias Concedidas		0,00																	
Outros Passivos Contingentes		0,00																	
DESPESAS DE PPP																			
DO ENTE FEDERADO, EXCETO ESTATAIS NÃO DEPENDENTES (I) = (L1 + L2)																			
Contratadas (L1)		0,00	0,00	0,00	0,00	0,00	0,00	0,00	0,00	0,00	0,00	0,00	0,00	0,00	0,00	0,00	0,00	0,00	0,00
		0,00	0,00	0,00	0,00	0,00	0,00	0,00	0,00	0,00	0,00	0,00	0,00	0,00	0,00	0,00	0,00	0,00	0,00
		0,00	0,00	0,00	0,00	0,00	0,00	0,00	0,00	0,00	0,00	0,00	0,00	0,00	0,00	0,00	0,00	0,00	0,00
		0,00	0,00	0,00	0,00	0,00	0,00	0,00	0,00	0,00	0,00	0,00	0,00	0,00	0,00	0,00	0,00	0,00	0,00
		0,00	0,00	0,00	0,00	0,00	0,00	0,00	0,00	0,00	0,00	0,00	0,00	0,00	0,00	0,00	0,00	0,00	0,00
		0,00	0,00	0,00	0,00	0,00	0,00	0,00	0,00	0,00	0,00	0,00	0,00	0,00	0,00	0,00	0,00	0,00	0,00
		0,00	0,00	0,00	0,00	0,00	0,00	0,00	0,00	0,00	0,00	0,00	0,00	0,00	0,00	0,00	0,00	0,00	0,00
		0,00	0,00	0,00	0,00	0,00	0,00	0,00	0,00	0,00	0,00	0,00	0,00	0,00	0,00	0,00	0,00	0,00	0,00
A contratar (L2)		0,00	0,00	0,00	0,00	0,00	0,00	0,00	0,00	0,00	0,00	0,00	0,00	0,00	0,00	0,00	0,00	0,00	0,00
		0,00	0,00	0,00	0,00	0,00	0,00	0,00	0,00	0,00	0,00	0,00	0,00	0,00	0,00	0,00	0,00	0,00	0,00
		0,00	0,00	0,00	0,00	0,00	0,00	0,00	0,00	0,00	0,00	0,00	0,00	0,00	0,00	0,00	0,00	0,00	0,00

30 Janeiro 2025-12:10:49

CHEFE DO PODER EXECUTIVO : Manoela Ramos de Souza Gomes Alves
RESPONSÁVEL PELA CONTABILIDADE : DAISY MARIA LOPES DA CUNHA
SIGFIS - Versão 2024

Continuar (1/3)



MUNICÍPIO DE SAQUAREMA - PODER EXECUTIVO
RELATÓRIO RESUMIDO DA EXECUÇÃO ORÇAMENTÁRIA
DEMONSTRATIVO DAS PARCERIAS PÚBLICO-PRIVADAS (PARA SIMPLES CONFERÊNCIA)
ORÇAMENTOS FISCAL E DA SEGURIDADE SOCIAL
PERÍODO DE REFERÊNCIA : 6º Bimestre / 2024

RREO - Anexo 13 (Lei nº 11.079, de 30.12.2004, arts. 22, 25 e 28)

R\$1,00

DESPESAS DE PPP	EXERCÍCIO ANTERIOR	EXERCÍCIO CORRENTE	2025	2026	2027	2028	2029	2030	2031	2032	2033
	0,00	0,00	0,00	0,00	0,00	0,00	0,00	0,00	0,00	0,00	0,00
	0,00	0,00	0,00	0,00	0,00	0,00	0,00	0,00	0,00	0,00	0,00
TOTAL DAS DESPESAS DE PPP (III) = (I + II)	0,00	0,00	0,00	0,00	0,00	0,00	0,00	0,00	0,00	0,00	0,00
RECEITA CORRENTE LÍQUIDA (RCL) (IV)	0,00	0,00	0,00	0,00	0,00	0,00	0,00	0,00	0,00	0,00	0,00
TOTAL DAS DESPESAS CONSIDERADAS PARA O LIMITE (I)	0,00	0,00	0,00	0,00	0,00	0,00	0,00	0,00	0,00	0,00	0,00
TOTAL DAS DESPESAS CONSIDERADAS PARA O LIMITE / RCL (%) (V) = (I / IV)	0,00	0,00	0,00	0,00	0,00	0,00	0,00	0,00	0,00	0,00	0,00

CHEFE DO PODER EXECUTIVO : Manoela Ramos de Souza Gomes Alves
RESPONSÁVEL PELA CONTABILIDADE : DAISY MARIA LOPES DA CUNHA
SIGFIS - Versão 2024

30 janeiro 2025 12:10:49

(33)

MUNICÍPIO DE SAQUAREMA - PODER EXECUTIVO
RELATÓRIO RESUMIDO DA EXECUÇÃO ORÇAMENTÁRIA
DEMONSTRATIVO SIMPLIFICADO DO RELATÓRIO RESUMIDO DA EXECUÇÃO ORÇAMENTÁRIA (PARA SIMPLES CONFERÊNCIA)
ORÇAMENTOS FISCAL E DA SEGURIDADE SOCIAL
PERÍODO DE REFERÊNCIA : 6º Bimestre / 2024

RREO - Anexo 14 (LRF, Art. 48)

R\$1,00

BALANÇO ORÇAMENTÁRIO		Até o Bimestre
RECEITAS		
Previsão Inicial		2.498.799.643,58
Previsão Atualizada		2.530.263.828,31
Receitas Realizadas		3.095.590.090,99
Déficit Orçamentário		0,00
SalDOS de Exercícios Anteriores (Utilizados para Créditos Adicionais)		491.242.187,00
DESPESAS		
Dotação Inicial		2.462.062.062,30
Dotação Atualizada		2.984.808.434,03
Despesas Empenhadas		2.602.772.165,68
Despesas Liquidadas		2.299.410.630,10
Despesas Pagas		2.296.523.660,76
Superávit Orçamentário		492.817.925,31
DESPESAS POR FUNÇÃO/SUBFUNÇÃO		
Despesas Empenhadas		2.602.772.165,68
Despesas Liquidadas		2.299.410.630,10
RECEITA CORRENTE LÍQUIDA - RCL		
Receita Corrente Líquida		3.021.027.382,91
Receita Corrente Líquida Ajustada para Cálculo dos Limites de Endividamento		3.021.027.382,91
Receita Corrente Líquida Ajustada para Cálculo dos Limites da Despesa com Pessoal		3.017.297.590,91
RECEITAS E DESPESAS DO REGIME PRÓPRIO DE PREVIDÊNCIA DOS SERVIDORES E DO SISTEMA DE PROTEÇÃO SOCIAL DOS MILITARES		
Fundo em Capitalização (PLANO PREVIDENCIÁRIO)		
Receitas Previdenciárias Realizadas		53.253.637,66
Despesas Previdenciárias Empenhadas		395.663,38
Despesas Previdenciárias Liquidadas		395.663,38
Despesas Previdenciárias Pagas		395.663,38
Resultado Previdenciário		52.857.974,28

CHEFE DO PODER EXECUTIVO : Manoela Ramos de Souza Gomes Alves
RESPONSÁVEL PELA CONTABILIDADE : DAISY MARIA LOPES DA CUNHA
SIGFIS - Versão 2024

30 janeiro 2025 12:12:28

Continua (1 / 4)

Daicy
Daicy Maria Lopes da Cunha
Técnic(a) Contábil
Matricula: 950232#

M. A. S. Leite
Marco Aurélio Sampaio Leite
Controlador Geral do Município
Mat. 960715

63

ARAUJO
ARAUJO ENRIQUE ALMEIDA DA COSTA
Secretário Municipal de Finanças
Mat. 95592-5

Manoela R. de S. Gomes Alves
Manoela R. de S. Gomes Alves
Prefeita



Continuação

MUNICÍPIO DE SAQUAREMA - PODER EXECUTIVO
RELATÓRIO RESUMIDO DA EXECUÇÃO ORÇAMENTÁRIA
DEMONSTRATIVO SIMPLIFICADO DO RELATÓRIO RESUMIDO DA EXECUÇÃO ORÇAMENTÁRIA (PARA SIMPLES CONFERÊNCIA)
ORÇAMENTOS FISCAL E DA SEGURIDADE SOCIAL
PERÍODO DE REFERÊNCIA : 6º Bimestre / 2024

R\$1,00

RREO - Anexo 14 (LRF, Art. 48)		Até o Bimestre			
RECEITAS E DESPESAS DO REGIME PRÓPRIO DE PREVIDÊNCIA DOS SERVIDORES E DO SISTEMA DE PROTEÇÃO SOCIAL DOS MILITARES					
Fundo em Repartição (PLANO FINANCEIRO)					
Receitas Previdenciárias Realizadas		18.422.308,38			
Despesas Previdenciárias Empenhadas		17.364.831,53			
Despesas Previdenciárias Liquidadas		17.364.831,53			
Despesas Previdenciárias Pagas		17.326.752,60			
Resultado Previdenciário					
Sistema de Proteção Social dos Militares - Inativos e Pensionistas					
Receitas Realizadas		0,00			
Despesas Empenhadas		0,00			
Despesas Liquidadas		0,00			
Despesas Pagas		0,00			
Resultado Associado às Pensões e aos Inativos Militares		0,00			
RESULTADOS PRIMÁRIO E NOMINAL		Meta Fixada no Anexo de Metas Fiscais da LDO (a)	Resultado Apurado Até o Bimestre (b)	% em Relação à Meta (b/a)	
RESULTADO PRIMÁRIO (SEM RPPS) - Acima da Linha		0,00	383.405.807,90	0,00	
RESULTADO NOMINAL (SEM RPPS) - Abaixo da Linha		0,00	597.538.327,26	0,00	
RESTOS A PAGAR POR PODER		Inscrição	Cancelamento Até o Bimestre	Pagamento Até o Bimestre	Saldo a pagar
RESTOS A PAGAR PROCESSADOS		15.651.506,70	3.376.334,54	11.387.652,65	907.519,51
Poder Executivo		15.651.506,70	3.376.334,54	11.387.652,65	907.519,51
Poder Legislativo		0,00	0,00	0,00	0,00
Poder Judiciário		0,00	0,00	0,00	0,00
Ministério Público		0,00	0,00	0,00	0,00
Defensoria Pública		0,00	0,00	0,00	0,00
RESTOS A PAGAR NÃO-PROCESSADOS		382.089.013,45	223.672.352,20	153.251.342,10	5.165.319,15
Poder Executivo		381.576.257,14	223.672.321,54	152.738.616,45	5.165.319,15
Poder Legislativo		512.756,31	30,66	512.725,65	0,00

CHEFE DO PODER EXECUTIVO : Manoela Ramos de Souza Gomes Alves
RESPONSÁVEL PELA CONTABILIDADE : DAISY MARIA LOPES DA CUNHA
SIGFIS - Versão 2024

30/ janeiro 2025 12:12:28

Continua (2 / 4)



Continuação

MUNICÍPIO DE SAQUAREMA - PODER EXECUTIVO
RELATÓRIO RESUMIDO DA EXECUÇÃO ORÇAMENTÁRIA
DEMONSTRATIVO SIMPLIFICADO DO RELATÓRIO RESUMIDO DA EXECUÇÃO ORÇAMENTÁRIA (PARA SIMPLES CONFERÊNCIA)
ORÇAMENTOS FISCAL E DA SEGURIDADE SOCIAL
PERÍODO DE REFERÊNCIA : 6º Bimestre / 2024

RREO - Anexo 14 (LRF, Art. 48)

R\$1,00

RESTOS A PAGAR POR PODER	Inscrição	Cancelamento Até o Bimestre	Pagamento Até o Bimestre	Saldo a pagar	Limites Constitucionais Anuais	
					% Mínimo a Aplicar no Exercício	% Aplicado Até o Bimestre
Poder Judiciário	0,00	0,00	0,00	0,00		
Ministério Público	0,00	0,00	0,00	0,00		
Defensoria Pública	0,00	0,00	0,00	0,00		
TOTAL	397.740.520,15	227.048.686,74	164.618.994,75	6.072.838,66		
DESPESAS COM MANUTENÇÃO E DESENVOLVIMENTO DO ENSINO	Valor Apurado Até o Bimestre					
Mínimo Anual de 25% das Receitas de Impostos na Manutenção e Desenvolvimento do Ensino	86.800.491,72	25		14,23		
Mínimo Anual de 70% do FUNDEB na Remuneração dos Profissionais da Educação Básica	113.391.080,19	70		95,46		
Percentual de 50% da Complementação da União ao FUNDEB (VAAT) na Educação Infantil	0,00	50		0,00		
Mínimo de 15% da Complementação da União ao FUNDEB (VAAT) em Despesas de Capital	0,00	15		0,00		
RECEITAS DE OPERAÇÕES DE CRÉDITO E DESPESAS DE CAPITAL	Valor Apurado no Exercício					
Receita de Operação de Crédito	0,00					Saldo não realizado
Despesa de Capital Líquida	0,00					
PROJEÇÃO ATUARIAL DOS REGIMES DE PREVIDÊNCIA E DO SISTEMA DE PROTEÇÃO SOCIAL DOS MILITARES	Exercício	10º Exercício	20º Exercício	35º Exercício		
Fundo em Capitalização (Plano Previdenciário)						
Receitas Previdenciárias	0,00	0,00	0,00	0,00		0,00
Despesas Previdenciárias	0,00	0,00	0,00	0,00		0,00
Resultado Previdenciário	0,00	0,00	0,00	0,00		0,00
Fundo em Repartição (Plano Financeiro)						
Receitas Previdenciárias	0,00	0,00	0,00	0,00		0,00
Despesas Previdenciárias	0,00	0,00	0,00	0,00		0,00
Resultado Previdenciário	0,00	0,00	0,00	0,00		0,00
Pensões e Inativos Militares						
Receitas de Contribuições	0,00	0,00	0,00	0,00		0,00

Daisy Maria Lopes da Cunha
Técnic(a) Contábil
Matricula: 950232

Marco Aurélio Sampaio Leite
Controlador Geral do Município
Mat. 960713

65

Henrique Almeida da Costa
Arquidônio Henrique Almeida da Costa
Secretário Municipal de Finanças
Mat. 95592-5

Marcia R. de S. Gomes Alves
Márcia R. de S. Gomes Alves
Prestia

CHEFE DO PODER EXECUTIVO : Manoela Ramos de Souza Gomes Alves
RESPONSÁVEL PELA CONTABILIDADE : DAISY MARIA LOPES DA CUNHA
SIGFIS - Versão 2024

30 Janeiro 2025 12:12:28

Continuar (3 / 4)

MUNICÍPIO DE SAQUAREMA - PODER EXECUTIVO
RELATÓRIO RESUMIDO DA EXECUÇÃO ORÇAMENTÁRIA
DEMONSTRATIVO SIMPLIFICADO DO RELATÓRIO RESUMIDO DA EXECUÇÃO ORÇAMENTÁRIA (PARA SIMPLES CONFERÊNCIA)
ORÇAMENTOS FISCAL E DA SEGURIDADE SOCIAL
PERÍODO DE REFERÊNCIA : 6º Bimestre / 2024

RREO - Anexo 14 (LRF, Art. 48)

R\$1,00

PROJEÇÃO ATUARIAL DOS REGIMES DE PREVIDÊNCIA E DO SISTEMA DE PROTEÇÃO SOCIAL DOS MILITARES	Exercício	10º Exercício		20º Exercício		3ºº Exercício	
		Despesas com Pensões e Inativos	0,00	0,00	0,00	0,00	0,00
Resultado Associado às Pensões e aos Inativos Militares		0,00	0,00	0,00	0,00	0,00	
RECEITA DA ALIENAÇÃO DE ATIVOS E APLICAÇÃO DOS RECURSOS							
Receitas da Alienação de Ativos		Valor Apurado no Exercício					
Aplicação dos Recursos da Alienação de Ativos		0,00		0,00		Saldo a Realizar	
		0,00		0,00		0,00	
DESPESAS COM AÇÕES E SERVIÇOS PÚBLICOS DE SAÚDE							
Despesas com Ações e Serviços Públicos de Saúde executadas com recursos de impostos	Valor Apurado Até o Bimestre	418.932.753,01	%	Mínimo a Aplicar no Exercício	15	Limite Constitucional Anual	% Aplicado Até o Bimestre
							69,52
DESPESAS DE CARÁTER CONTINUADO DERIVADAS DE PPP							
Total das Despesas Consideradas para o Limite / RCL (%)		Valor Apurado no Exercício Corrente					
		0,00					



01/02

**Praça do Coração
a partir das 23hs**



SECRETARIA MUNICIPAL DE
ESPORTE, LAZER E TURISMO