



SAQUÁ MOTO ROCK MOVIMENTA ECONOMIA DE SAQUAREMA



Durante a 25ª edição do evento, média da rede hoteleira da cidade foi de 70%, comércio também foi impactado

Entre os dias 21 e 24 de maio, Saquarema se transformou na capital estadual do motociclismo e reforçou o impacto do evento na movimentação da economia local e na consolidação do calendário turístico do município, celebrando a 25ª edição do Saquá Moto Rock.

O festival foi realizado em parceria com a Prefeitura de Saquarema, pelo Pecadores Moto Clube, primeiro moto clube de Saquarema, fundado em 13 de junho de 2001.

O evento, que contou com uma grande estrutura no Campo de Aviação, ofereceu

ao público uma programação de shows de rock, exposições de motos, praça de alimentação e feira de produtos temáticos. Para além do ronco dos motores e da celebração cultural, o balanço comercial confirma o sucesso de público e de faturamento.

De acordo com dados da Secretaria Municipal de Esporte, Lazer e Turismo, a ocupação hoteleira na cidade operou com média de 70% durante os quatro dias de evento, que atraiu motoclubes de diferentes partes do país e da América do Sul. Neste ano, o festival se destacou pela presença de bandas co-

nhecidas pelo grande público como Os Detonautas, que fizeram um show na sexta-feira (22).

A economia também foi impactada positivamente pelo Saquá Moto Rock, com a movimentação no comércio local por meio da geração de empregos para a logística de produção do evento e o consumo em bares e restaurantes.

PREFEITURA DA CIDADE DE SAQUAREMA

PREFEITA

Lucimar Pereira Vidal da Costa

VICE-PREFEITA

Raquel de Carvalho Oliveira Sant'Ana

**Secretário Municipal de
Administração, Receita e Tributação**
Hailson Alves Ramalho

**Secretário Municipal de Agricultura,
Abastecimento e Pesca**
Wellington Magalhães de Matos

**Secretário Municipal de
Comunicação Social**
Nilson da Costa Cardoso Júnior

**Secretária Municipal de
Desenvolvimento Social**
Joice Mattos Terra

**Secretária Municipal dos
Direitos dos Animais**
Adriana Maria da Conceição Pereira

**Secretária Municipal de Educação,
Cultura, Inclusão, Ciência
e Tecnologia**
Patrícia da Silva Oliveira

**Secretário Municipal de
Esporte, Lazer e Turismo**
Rafael da Costa Castro

Secretário Municipal de Finanças
Águido Henrique Almeida da Costa

Secretária Municipal de Gabinete
Adriana Coelho Madalena

**Secretário Municipal de Gestão,
Inovação e Tecnologia**
Ruan Guimarães Barros

**Secretária Municipal de Governança e
Sustentabilidade**
Daniele Ramos Marques da Cruz
(Interina)

Secretário Municipal de Infraestrutura
Cledson Sampaio Bitencourt

**Secretário Municipal de
Meio Ambiente**
Gilmar Rocha de Magalhães

Secretária Municipal da Mulher
Marcia de Almeida Silva Azeredo

**Secretário Municipal de Transporte e
Serviços Públicos**
Lindonor Ferreira Rezende da Rosa

**Secretário Municipal de
Obras Públicas**
Anderson Martins dos Santos

Secretário Municipal de Planejamento
Celio Ricardo de Almeida Pereira

**Secretário Municipal de
Relações Institucionais**
Antonio Peres Alves

Secretário Municipal de Saúde
João Alberto Teixeira Oliveira

**Secretário Municipal de Segurança
e Ordem Pública**
Evanildo Andrade dos Santos

**Secretária Municipal de
Transparência e Integridade**
Daniele Ramos Marques da Cruz

Secretário Municipal de Urbanismo
Felipe de Oliveira Araujo

**Presidente do Instituto de
Previdência dos Servidores
Municipais de Siquarema – IPRES**
José Elimar Künsch

Controlador Geral do Município
Carlos Adriano Klafke dos Santos

Procurador Geral do Município
Claudius Valerius Malheiros Barcellos



Expedido pela Secretaria Municipal de Comunicação Social

Jornalistas: Ewerton Carvalho / Monica Marinho

Acesse também:

www.dos.saquarema.rj.gov.br
www.saquarema.rj.gov.br

Diário Oficial Eletrônico criado pela Lei 1.715/2018
e regulamentado pelo Decreto 1.822/2018.

Rua Coronel Madureira, 77, Centro,
Saquarema-RJ. CEP: 28.990-756.

SUMÁRIO

Avisos, Atas, Extratos e Termos de Contrato.....	03
Secretaria Municipal de Meio Ambiente.....	04
Secretaria Municipal de Administração, Receita e Tributação.....	04
Secretaria Municipal de Educação, Cultura, Inclusão, Ciência e Tecnologia.....	05
Secretaria Municipal de Finanças.....	06

BASTA!

PELO FIM DA VIOLENCIA
CONTRA A MULHER

Juntos, vamos criar um futuro mais
seguro e respeitoso para todas!

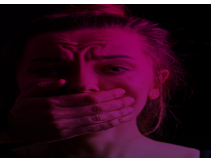

AVISOS, ATAS, EXTRATOS E TERMOS DE CONTRATO

EXTRATO DA DECISÃO ADMINISTRATIVA DE REVOGAÇÃO

Pregão Eletrônico nº 015/2026.

Processo Administrativo nº 23.442/2025

Objeto: Contratação de empresa especializada na prestação de Serviços Integrados de Apoio Operacional em Espaços Públicos, viabilizando a realização de Serviços Operacionais em Áreas Públicas Internas e Externas, por metro quadrado, destinados a todas as unidades vinculadas à Secretaria Municipal de Administração, Receita e Tributação e a todas as unidades vinculadas à Secretaria Municipal de Educação, Cultura, Inclusão, Ciência e Tecnologia.

Motivo: Por interesse da Administração Pública.

Saquarema, 25 de maio de 2026.

Hailson Alves Ramalho

Secretário Municipal de Administração, Receita e Tributação.

EXTRATO DA APROVAÇÃO DA PRESTAÇÃO DE CONTAS

Processo Administrativo nº 9.247/2026.

Processo Mãe nº 3.292/2026.

Contrato: 044/2026.

Objeto: Contrato de cota de patrocínio celebrado pelo Município de Saquarema/RJ e Federação de Jiu-Jitsu Desportivo do Estado do Rio de Janeiro, CNPJ nº 07.404.556/0001-92, que tem por objeto a realização do evento "Saquarema Summer National Open 2026 – 1ª Etapa do Circuito Mineirinho da Costa do Sol 2026", no Município de Saquarema/RJ.

Aprovo a Prestação de Contas apresentada pela empresa patrocinada.

Saquarema, 20 de maio de 2026.

Rafael da Costa Castro

Secretário Municipal de Esporte, Lazer e Turismo.

EXTRATO DO CONTRATO Nº 030/2026

Processo Administrativo nº 1.993/2025.

Modalidade: Pregão Eletrônico nº

90033/2025 – Ata de Registro de Preços nº 049/2025.

Contratante: Município de Saquarema/ Fundo Municipal de Assistência Social.

Contratada: MS Delazari Móveis LTDA, CNPJ nº 51.420.822/0001-62.

Objeto: Aquisição de mobiliário em geral, para atender a Secretaria Municipal de Desenvolvimento Social.

Prazo de Vigência: 12 meses.

Valor Total do Contrato: R\$ 3.497,00.

Dotação Orçamentária:

PT 08.122.0020.1.128;

ND 4.4.90.52.20.00;

Fonte 1704.

Saquarema, 6 de maio de 2026.

Joice Mattos Terra

Secretária Municipal de Desenvolvimento Social.

EXTRATO DO CONTRATO Nº 004/2026

Processo Administrativo nº 1.993/2025.

Modalidade: Pregão Eletrônico nº 90033/2025 – Ata de Registro de Preços nº 049/2025.

Contratante: Município de Saquarema/ Fundo Municipal da Criança e do Adolescente.

Contratada: MS Delazari Móveis LTDA, CNPJ nº 51.420.822/0001-62.

Objeto: Aquisição de mobiliário em geral, para atender o Abrigo Raio de Sol.

Prazo de Vigência: 12 meses.

Valor Total do Contrato: R\$ 3.497,00.

Dotação Orçamentária:

PT 08.243.0017.1.089;

ND 4.4.90.52.20.00;

Fonte 1704.

Saquarema, 6 de maio de 2026.

Joice Mattos Terra

Secretária Municipal de Desenvolvimento Social.

EXTRATO DO CONTRATO Nº 025/2026

Processo Administrativo nº 1.993/2025.

Modalidade: Pregão Eletrônico nº 90033/2025 – Ata de Registro de Preços nº 049/2025.

Contratante: Município de Saquarema/ Fundo Municipal dos Direitos do Idoso.

Contratada: MS Delazari Móveis LTDA, CNPJ nº 51.420.822/0001-62.

Objeto: Aquisição de mobiliário em geral,

para atender o Centro Dia do Idoso, Lar dos Idosos.

Prazo de Vigência: 12 meses.

Valor Total do Contrato: R\$ 33.722,00.

Dotação Orçamentária:

PT 08.241.0019.1.093;

ND 4.4.90.52.20.00;

Fonte 1704.

Saquarema, 6 de maio de 2026.

Joice Mattos Terra

Secretária Municipal de Desenvolvimento Social.

EXTRATO DO TERMO DE DESIGNAÇÃO DE GESTOR E FISCAIS DOS CONTRATOS

Processo Administrativo nº 1.993/2025.

Contratos nº 004/2026 (FMCA), 030/2026 (FMAS), 025/2026 (FMDI).

Ficam designados os servidores David Vicente Ferreira Barreiros, matrícula nº 950850-1, para exercer a função de gestor, Anna Clara Madureira Caló, matrícula nº 960746-1, para exercer a função de fiscal técnico e Ana Luiza Araújo Campos, matrícula nº 931026-3, para exercer a função de fiscal administrativo dos referidos contratos.

Saquarema, 6 de maio de 2026.

Joice Mattos Terra

Secretária Municipal de Desenvolvimento Social.

EXTRATO DO 3º TERMO ADITIVO DE PRORROGAÇÃO DO CONTRATO Nº 115/2023

Processo Administrativo nº 19.523/2022

Contratante: Município de Saquarema.

Contratada: Prontomar Bazar e Refrigeração LTDA, CNPJ nº 02.853.169/0001-10.

Objeto: Prorrogação da vigência ao contrato nº 115/2023, firmado entre as partes em 22/5/2023.

Prorrogação: 12 meses.

Valor do Termo Aditivo: R\$ 1.122.402,58.

Dotação Orçamentária:

PT 04.122.0010.2.163;

ND 3.3.90.39.06.00;

Fonte 1704.

Saquarema, 20 de maio de 2026.

Hailson Alves Ramalho

Secretário Municipal de Administração, Receita e Tributação.

**EXTRATO DO 6º TERMO ADITIVO
DE PRORROGAÇÃO
DO CONTRATO Nº 120/2022**

Processo Administrativo nº 2.917/2022.

Contratante: Município de Saquarema.

Contratada: Hashimoto Soluções em Energia LTDA, CNPJ nº 03.319.489/0001-57.

Objeto: Prorrogação da vigência do contrato nº 120/2022.

Prorrogação: 12 meses.

Valor do Termo Aditivo: R\$ 3.072.925,53.

Dotação Orçamentária:

PT 25.752.0034.2.233;

ND 3.3.90.39.68.00;

Fonte 1751.

Saquarema, 22 de maio de 2026.

Lindonor Ferreira Rezende da Rosa

Secretário Municipal de Transporte e Serviços Públicos.

**SECRETARIA MUNICIPAL
DE MEIO AMBIENTE**

EDITAL DE CONVOCAÇÃO

O Presidente do Conselho Municipal de Meio Ambiente e Desenvolvimento Sustentável – COMMADS, no uso de suas atribuições legais, conferidas pela Lei nº 1.055, de 19 de março de 2010, **CONVOCA** por intermédio do presente Edital, os membros do Conselho Municipal de Meio Ambiente e Desenvolvimento Sustentável para reunião ordinária que será realizada no dia 28 de maio de 2026, às 14 horas, na Secretaria Municipal de Meio Ambiente, endereço: Rua Coronel João Catarino, nº 1.550, Jardim, Saquarema/RJ, CEP 28.990-400.

Pauta:

1- Estruturação, Regulamentação e Atualização Financeira do Fundo Municipal de Meio Ambiente;

2- Atualização da Lei nº 2.770/2025 - Selo Verde;

3- Trâmite das alterações da Lei nº 1.055 – Código Municipal de Meio Ambiente;

4- Implantação das Câmaras temáticas;

5- Calendário anual de reuniões do COMMADS.

Saquarema, 26 de maio de 2026.

Gilmar Rocha de Magalhães

Secretário Municipal de Meio Ambiente.

**SECRETARIA MUNICIPAL
DE ADMINISTRAÇÃO,
RECEITA E TRIBUTAÇÃO**

**EDITAL DE CONVOCAÇÃO Nº 56
CONCURSO PÚBLICO EDITAL
Nº 001/2022
PARA EXAME ADMISSIONAL,
AVALIAÇÃO MÉDICA E ENTREGA DE
DOCUMENTOS**

O Secretário de Administração, Receita e Tributação do Município de Saquarema/RJ, no uso de suas atribuições legais,

CONVOCA os candidatos relacionados no Anexo I deste Edital, aprovados e classificados no Concurso Público Edital nº 001/2022, com vistas à nomeação e posse, para comparecer ao Departamento Pessoal, localizado na Prefeitura Municipal de Saquarema, Rua Coronel Madureira, 77 no Centro, Saquarema/RJ, na terça-feira, dia 9 de junho de 2026, conforme horários especificados no Anexo I do presente Edital, para realização de exame admissional, avaliação médica e apresentação de documentos e habilitações exigidas de seus respectivos cargos, observadas as seguintes condições:

Para realização de exame admissional e avaliação médica o candidato deverá estar munido dos seguintes exames:

- Hemograma completo;

- Ureia;

- Creatinina;

- Grupo sanguíneo;

- Glicose;

- EAS (Urina);

- Raios X de Tórax com Laudo (PA e Perfil);

- Eletrocardiograma em repouso (com laudo cardiológico);

- Audiometria (para os cargos de Professor);

- Exame Oftalmológico (para os cargos de Professor);

- Videolaringoscopia com laudo descritivo (para os cargos de Professor); e

- Laudo Médico no caso de candidato com deficiência.

Observação: Serão aceitos apenas os

exames realizados no prazo de até 3 (três) meses

Além dos exames previstos no edital de abertura do concurso nº 001/2022, pede-se que os candidatos estejam também munidos de:

- Atestado ou laudo psiquiátrico (atestando aptidão para o exercício da função, devendo conter carimbo e assinatura de médico especialista);

- Atestado ou laudo cardiológico (atestando aptidão para o exercício da função, devendo conter carimbo e assinatura de médico especialista);

- Atestado ou laudo pneumológico (atestando aptidão para o exercício da função, devendo conter carimbo e assinatura de médico especialista);

Os candidatos convocados deverão apresentar os seguintes documentos (original e cópia):

- Carteira de Identidade;

- Título de Eleitor;

- Cadastro de Pessoa Física - CPF;

- Comprovante de PIS/PASEP, para os já inscritos;

- Carteira de Trabalho e Previdência Social CTPS - (1º folha e verso);

- Certidão de nascimento, casamento ou união estável;

- Certidão de nascimento dos filhos menores de 18 anos;

- 02 (duas) fotos 3x4 recente e colorida;

- Comprovante de Escolaridade/Especialização exigido para o cargo: diploma ou declaração de conclusão de curso;

- Comprovante de residência atualizado;

- Certificado de Reservista ou Dispensa de Incorporação (para os homens).

Além dos documentos previstos no edital de abertura do concurso nº 001/2022, pede-se que os candidatos estejam também munidos de:

- Comprovante de Naturalização, para estrangeiros (original e cópia);

- Carteira de Identidade (RG) e CPF de filhos menores de 18 anos (original e cópia);

- Diploma ou Certificado do Curso e Certificações das titulações que atenda as exigências e requisitos para provimento do cargo estabelecidas no Anexo I do Edital de Abertura (original e cópia);

- Comprovante da Situação Cadastral do CPF, disponível no site: <https://servicos>.

receita.fazenda.gov.br/servicos/cpf/consultasituacao/consultapublica.asp;

- Certidão Negativa da Justiça Eleitoral, de quitação com as obrigações eleitorais;
- Certidão Negativa da Justiça Eleitoral relativa à condenação criminal eleitoral;
- Certidão de Antecedentes Criminais disponível no site: <http://www.pf.gov.br/servicos-pf/antecedentes-criminais>; e
- Certidão Negativa da Justiça Militar (para os homens), disponível no site: <https://www.stm.jus.br/servicos-stm/certidao-negativa>.

O não comparecimento na data e horário estabelecido neste edital de convocação, assim como a não apresentação de qualquer um dos documentos ou exames exigidos, implicará na desistência do candidato e na sua desclassificação do concurso público, podendo a Secretaria Municipal de Administração, Receita e Tributação convocar os candidatos imediatos posteriores, obedecendo à ordem de classificação.

Após cumpridas as exigências, no que concerne à entrega de documentação e ao exame admissional e avaliação médica, será publicada a nomeação para posse dos candidatos aptos.

Saquarema, 25 de maio de 2026.

Hailson Alves Ramalho
Secretário Municipal de Administração, Receita e Tributação.

SECRETARIA MUNICIPAL DE EDUCAÇÃO, CULTURA, INCLUSÃO, CIÊNCIA E TECNOLOGIA

AVISO DE ABERTURA EDITAIS PNAB CICLO 2 - 2026

A Secretaria Municipal de Educação, Cultura, Inclusão, Ciência e Tecnologia através da Subsecretaria Municipal de Cultura, vem por meio deste comunicar o lançamento, no dia 29 de maio de 2026 dos novos editais de fomento da Política Nacional Aldir Blanc (PNAB) ciclo 2 - 2026, divididos em quatro linhas de ação:

Edital 02 – Raízes de Saquarema (Bolsa para o Artesanato): Um olhar atento para as nossas mãos criativas. Este edital é voltado para os nossos artesãos, reconhecendo a importância das artes manuais como guardiãs da memória, da estética e da tradição saquaremense.

Edital 03 – BECA - Bolsa para Estudos Culturais Artísticos: O fomento ao conhecimento. Esta bolsa de estudos e pesquisa é um incentivo direto aos artistas e pesquisadores que se dedicam a investigar, documentar e aprofundar os estudos sobre as expressões e o cenário cultural da nossa região.

Edital 04 – Na Onda da Cultura (Fomento): Voltado para a produção ativa. É o impulso financeiro necessário para tirar projetos do papel, garantindo a realização de obras, eventos, espetáculos e ações que movimentem o nosso circuito cultural, sempre alinhados à nossa identidade.

Edital 05 – Cultura é Resistência (Premiação e Auxílio na Certificação de Pontos de Cultura): Um edital de reconhecimento. Seu objetivo é premiar e certificar os espaços, coletivos e entidades que historicamente lutam para manter a cultura viva nas comunidades, provando que a arte em Saquarema é, acima de tudo, resistência.

Para participar do Edital, gratuitamente, o Agente Cultural deverá se inscrever a partir das 10h da manhã do dia 29 de maio 2026 até às 17h do dia 12 de junho de 2026, – horário de Brasília. Inscrições no

site: <https://www.saquarema.rj.gov.br/politica-nacional-aldir-blanc-ciclo-2/>
Saquarema, 27 de maio de 2026.

Fernanda Braga

Subsecretária Municipal de Cultura.

Livia Machado Cabral

Diretora de Relações Institucionais da Educação.

ANEXO I

HORÁRIO: 13h

005 - PROFESSOR DOCENTE-2 ARTE AMPLA CONCORRÊNCIA		
CLASSIFICAÇÃO	INSCRIÇÃO	NOME DO CANDIDATO
30	103805-2	AMANDA FILGUEIRAS FLOR

006 - PROFESSOR DOCENTE-2 EDUCAÇÃO FÍSICA AMPLA CONCORRÊNCIA		
CLASSIFICAÇÃO	INSCRIÇÃO	NOME DO CANDIDATO
30	90389-2	LEONARDO SOARES LIMA

007 - PROFESSOR DOCENTE-2 GEOGRAFIA AMPLA CONCORRÊNCIA		
CLASSIFICAÇÃO	INSCRIÇÃO	NOME DO CANDIDATO
38	99739-4	IGOR CORREA DE MORAES

008 - PROFESSOR DOCENTE-2 HISTÓRIA AMPLA CONCORRÊNCIA		
CLASSIFICAÇÃO	INSCRIÇÃO	NOME DO CANDIDATO
35	88960-0	BERNARDO MAYER FLORENTINO
36	83146-8	ANDRE LUIZ RANUCCI FREITAS
37	101779-0	EDMAR VICTOR RODRIGUES SANTOS

009 - PROFESSOR DOCENTE-2 LINGUA INGLESA AMPLA CONCORRÊNCIA		
CLASSIFICAÇÃO	INSCRIÇÃO	NOME DO CANDIDATO
28	119114-3	JULLY DUTRA DE SOUZA FELINTO

010 - PROFESSOR DOCENTE-2 LINGUA PORTUGUESA AMPLA CONCORRÊNCIA		
CLASSIFICAÇÃO	INSCRIÇÃO	NOME DO CANDIDATO
86	23157-6	CATARINA BORGES DE OLIVEIRA RIBEIRO
87	91983-7	LAIS GADELHA DABES
88	85268-6	LUIZ FELIPP CASTELANO

011 - PROFESSOR DOCENTE-2 MATEMÁTICA AMPLA CONCORRÊNCIA		
CLASSIFICAÇÃO	INSCRIÇÃO	NOME DO CANDIDATO
104	88823-8	DAIANE RIBEIRO SIQUEIRA DE JESUS
105	110042-3	PEDRO HENRIQUE SOUZA SOARES

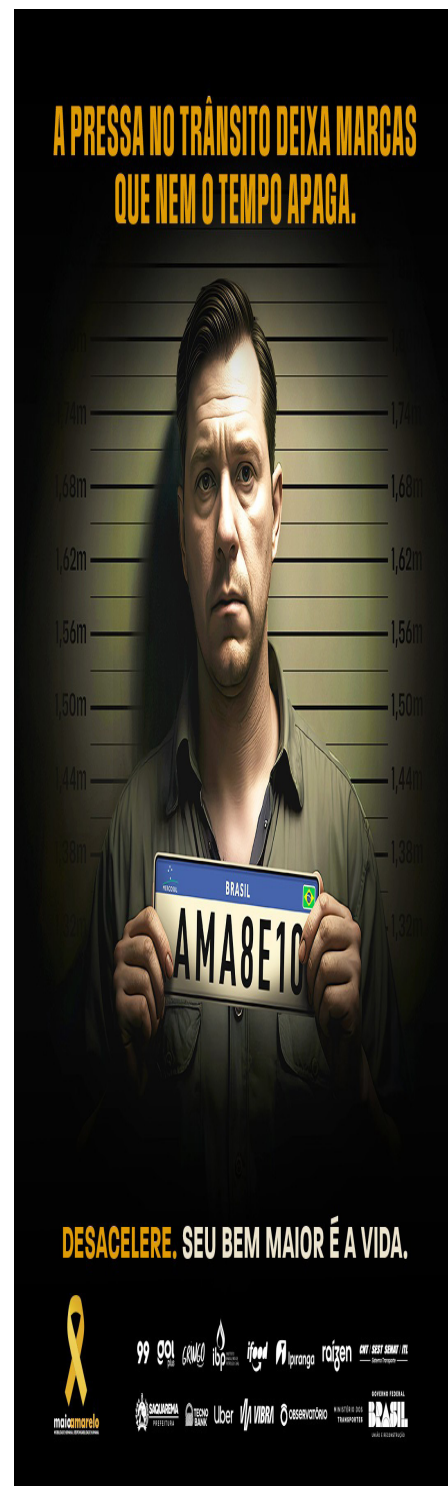

A PRESSA NO TRÂNSITO DEIXA MARCAS QUE NEM O TEMPO APAGA.

DESACELERE. SEU BEM MAIOR É A VIDA.

Logo: **maiorbem**

Logos: 99, COOL, GAMA, ibp, iFood, A, prorange, roizen, ONY, SESE, SEMAT, IM.

Logos: SAQUAREMA, Uber, VIBRA, CRESSERVICÍO, BRASIL, TRANSPORTES.

SECRETARIA MUNICIPAL DE FINANÇAS

MUNICÍPIO DE SAQUAREMA - PODER EXECUTIVO
RELATÓRIO DE GESTÃO FISCAL
DEMONSTRATIVO DA DESPESA COM PESSOAL
ORÇAMENTOS FISCAL E DA SEGURIDADE SOCIAL
PERÍODO DE REFERÊNCIA : 1º Quadrimestre / 2026

RGF - ANEXO 1 (LRF, art. 55, inciso I, alínea "a")

R\$1,00

DESPESA COM PESSOAL	DESPESAS EXECUTADAS (Últimos 12 Meses)													INSCRITAS EM RESTOS A PAGAR NÃO PROCESSADOS (b)
	LIQUIDADAS													
	05/2025	06/2025	07/2025	08/2025	09/2025	10/2025	11/2025	12/2025	01/2026	02/2026	03/2026	04/2026	TOTAL (ÚLTIMOS 12 MESES) (a)	
DESPESA BRUTA COM PESSOAL (I)	48.482.095,03	54.853.989,08	53.264.619,61	55.596.355,59	48.498.716,80	56.458.910,59	54.678.233,00	88.901.523,74	30.780.789,49	58.355.391,19	59.672.281,47	71.524.903,16	681.067.808,75	20.891.121,05
Pessoal Ativo	33.756.123,79	34.107.914,16	34.073.943,37	35.497.875,56	34.702.636,55	35.888.851,20	35.507.099,69	62.361.471,03	27.487.861,08	38.544.398,88	40.179.616,24	37.958.177,45	450.065.969,00	3.277.636,92
Vencimentos, Vantagens e Outras Despesas Variáveis	30.241.064,08	30.558.643,79	30.445.190,48	31.971.692,26	31.189.730,75	31.781.155,66	31.751.724,78	54.406.491,26	25.433.769,14	34.187.812,67	35.677.588,21	33.728.931,90	401.373.794,98	3.196.367,03
Obrigações Patronais	3.515.059,71	3.549.270,37	3.628.752,89	3.526.183,30	3.512.905,80	4.107.695,54	3.755.374,91	7.954.979,77	2.054.091,94	4.356.586,21	4.502.028,03	4.229.245,55	48.692.174,02	81.269,89
Pessoal Inativo e Pensionistas	3.244.320,93	4.826.657,12	3.243.661,42	3.246.075,50	3.231.004,11	3.308.248,04	3.307.822,65	4.931.917,29	3.292.928,41	3.442.058,05	3.522.561,57	3.429.221,31	43.026.476,40	0,00
Aposentadorias, Reserva e Reformas	2.771.926,79	4.140.780,14	2.778.500,59	2.793.133,73	2.773.476,09	2.840.273,93	2.850.423,56	4.239.287,98	2.818.434,87	2.942.676,61	3.027.682,30	2.940.086,80	36.916.683,39	0,00
Pensões	472.394,14	685.876,98	465.160,83	452.941,77	457.528,02	467.974,11	457.399,09	692.629,31	474.493,54	499.381,44	494.879,27	489.134,51	6.109.793,01	0,00
Outras Despesas de Pessoal Decorrentes de Contratos de Terceirização ou de Contratação de Forma Indireta (§ 1º do art. 18 da LRF)	11.481.650,31	15.919.417,80	15.947.014,82	16.852.404,53	10.565.076,14	17.261.811,35	15.863.310,66	21.608.135,42	0,00	16.368.934,26	15.970.103,66	30.137.504,40	187.975.363,35	17.613.484,13
Despesa com Pessoal não Executada Orçamentariamente	0,00	0,00	0,00	0,00	0,00	0,00	0,00	0,00	0,00	0,00	0,00	0,00	0,00	0,00
DESPESAS NÃO COMPUTADAS (II) (§ 1º do art. 19 da LRF)	0,00	0,00	0,00	0,00	0,00	0,00	0,00	0,00	1.681.442,84	3.585.053,05	2.870.986,36	1.304.102,53	9.441.584,78	0,00
Indenizações por Demissão e Incentivos à Demissão Voluntária e Deduções Constitucionais	0,00	0,00	0,00	0,00	0,00	0,00	0,00	0,00	0,00	0,00	0,00	5.009,22	5.009,22	0,00
Decorrentes de Decisão Judicial de Período Anterior ao da Apuração	0,00	0,00	0,00	0,00	0,00	0,00	0,00	0,00	0,00	6.484,00	1.469.727,76	19.180,52	1.495.392,28	0,00

CHEFE DO PODER EXECUTIVO : LUCIMAR PEREIRA VIDAL DA COSTA
RESPONSÁVEL PELO CONTROLE INTERNO : CARLOS ADRIANO KLAFKE DOS SANTOS
SIGFIS - Versão 2025

25 maio 2026 15:38:36

Continua (1 / 3)

MUNICÍPIO DE SAQUAREMA - PODER EXECUTIVO
RELATÓRIO DE GESTÃO FISCAL
DEMONSTRATIVO DA DESPESA COM PESSOAL
ORÇAMENTOS FISCAL E DA SEGURIDADE SOCIAL
PERÍODO DE REFERÊNCIA : 1º Quadrimestre / 2026

RGF - ANEXO 1 (LRF, art. 55, inciso I, alínea "a")

R\$1,00

DESPESA COM PESSOAL	DESPESAS EXECUTADAS (Últimos 12 Meses)													INSCRITAS EM RESTOS A PAGAR NÃO PROCESSADOS (b)	
	LIQUIDADAS														
	05/2025	06/2025	07/2025	08/2025	09/2025	10/2025	11/2025	12/2025	01/2026	02/2026	03/2026	04/2026	TOTAL (ÚLTIMOS 12 MESES) (a)		
Despesas de Exercícios Anteriores de Período Anterior ao da Apuração	0,00	0,00	0,00	0,00	0,00	0,00	0,00	0,00	0,00	0,00	0,00	0,00	0,00	0,00	0,00
Inativos e Pensionistas com Recursos Vinculados	0,00	0,00	0,00	0,00	0,00	0,00	0,00	0,00	1.552.622,93	3.442.058,05	1.261.975,74	1.145.712,08	7.402.368,80	0,00	
Agentes Comunitários de Saúde e de Combate às Endemias com Recursos Vinculados (CF, art. 198, §11)	0,00	0,00	0,00	0,00	0,00	0,00	0,00	0,00	128.819,91	136.511,00	139.282,86	134.200,71	538.814,48	0,00	
Parcela dedutível referente ao piso salarial do Enfermeiro, Técnico de Enfermagem, Auxiliar de Enfermagem e Parteira (ADCT, art. 38, §2º)	0,00	0,00	0,00	0,00	0,00	0,00	0,00	0,00	0,00	0,00	0,00	0,00	0,00	0,00	
Outras Deduções Constitucionais ou Legais	0,00	0,00	0,00	0,00	0,00	0,00	0,00	0,00	0,00	0,00	0,00	0,00	0,00	0,00	
DESPESA LÍQUIDA COM PESSOAL (III) = (I - II)	48.482.095,03	54.853.989,08	53.264.619,61	55.596.355,59	48.498.716,80	56.458.910,59	54.678.233,00	88.901.523,74	29.099.346,65	54.770.338,14	56.801.295,11	70.220.800,63	671.626.223,97	20.891.121,05	

CHEFE DO PODER EXECUTIVO : LUCIMAR PEREIRA VIDAL DA COSTA
RESPONSÁVEL PELO CONTROLE INTERNO : CARLOS ADRIANO KLAFKE DOS SANTOS
SIGFIS - Versão 2025

25 maio 2026 15:38:36

Continua (2 / 3)

Continuação

MUNICÍPIO DE SAQUAREMA - PODER EXECUTIVO
RELATÓRIO DE GESTÃO FISCAL
DEMONSTRATIVO DA DESPESA COM PESSOAL
ORÇAMENTOS FISCAL E DA SEGURIDADE SOCIAL
PERÍODO DE REFERÊNCIA : 1º Quadrimestre / 2026

RGF - ANEXO 1 (LRF, art. 55, inciso I, alínea "a")

R\$1,00

APURAÇÃO DO CUMPRIMENTO DO LIMITE LEGAL	VALOR	% SOBRE A RCL AJUSTADA
RECEITA CORRENTE LÍQUIDA - RCL (IV)	3.937.510.421,43	
(-) Transferências obrigatórias da União relativas às emendas individuais (art. 166-A, § 1º, da CF)	999.876,00	
(-) Transferências obrigatórias da União relativas às emendas de bancada (art. 166, § 16 da CF)	0,00	
(-) Transferências da União relativas à remuneração dos agentes comunitários de saúde e de combate às endemias (CF, art. 198, §1º)	4.391.828,00	
(-) Outras Deduções Constitucionais ou Legais	0,00	
RECEITA CORRENTE LÍQUIDA AJUSTADA PARA CÁLCULO DOS LIMITES DA DESPESA COM PESSOAL (V)	3.932.118.717,43	
DESPESA TOTAL COM PESSOAL - DTP (VI) = (III a + III b)	692.517.345,02	17,61
LIMITE MÁXIMO (VII) (incisos I, II e III, art. 20 da LRF)	2.123.344.107,41	54,00
LIMITE PRUDENCIAL (VIII) = (0,95 x IX) (parágrafo único do art. 22 da LRF)	2.017.176.902,03	51,30
LIMITE DE ALERTA (IX) = (0,90 x IX) (inciso II do §1º do art. 59 da LRF)	1.911.009.696,66	48,60

CHEFE DO PODER EXECUTIVO : LUCIMAR PEREIRA VIDAL DA COSTA

RESPONSÁVEL PELO CONTROLE INTERNO : CARLOS ADRIANO KLAFKE DOS SANTOS

SIGFIS - Versão 2025

25 maio 2026 15:38:36

(3/3)

MUNICÍPIO DE SAQUAREMA - PODER EXECUTIVO
RELATÓRIO DE GESTÃO FISCAL
DEMONSTRATIVO DA DÍVIDA CONSOLIDADA LÍQUIDA
ORÇAMENTOS FISCAL E DA SEGURIDADE SOCIAL
PERÍODO DE REFERÊNCIA : 1º Quadrimestre / 2026

RGF - ANEXO 2 (LRF, art. 55, inciso I, alínea "b")

R\$1,00

DÍVIDA CONSOLIDADA	SALDO DO EXERCÍCIO ANTERIOR	SALDOS DO EXERCÍCIO DE 2026		
		Até o 1º Quadrimestre	Até o 2º Quadrimestre	Até o 3º Quadrimestre
DÍVIDA CONSOLIDADA - DC (I)	59.415.510,49	66.372.649,16	0,00	0,00
Dívida Mobiliária	0,00	0,00	0,00	0,00
Dívida Contratual	20.363.247,24	27.320.385,91	0,00	0,00
Empréstimos	0,00	0,00	0,00	0,00
Internos	0,00	0,00	0,00	0,00
Externos	0,00	0,00	0,00	0,00
Reestruturação da Dívida de Estados e Municípios	0,00	0,00	0,00	0,00
Financiamentos	0,00	0,00	0,00	0,00
Internos	0,00	0,00	0,00	0,00
Externos	0,00	0,00	0,00	0,00
Parcelamento e Renegociação de dívidas	10.410.372,82	9.654.375,32	0,00	0,00
De Tributos	2.103.298,58	2.078.165,80	0,00	0,00
De Contribuições Previdenciárias	8.307.074,24	7.576.209,52	0,00	0,00
De Demais Contribuições Sociais	0,00	0,00	0,00	0,00
Do FGTS	0,00	0,00	0,00	0,00
Com Instituição Não financeira	0,00	0,00	0,00	0,00
Demais Dívidas Contratuais	9.952.874,42	17.666.010,59	0,00	0,00
Precatórios Posteriores a 05/05/2000 (inclusive) - Vencidos e não pagos	39.052.263,25	39.052.263,25	0,00	0,00
Outras Dívidas	0,00	0,00	0,00	0,00
DEDUÇÕES (II)	4.294.691.232,20	4.791.140.912,78	0,00	0,00
Disponibilidade de Caixa	4.294.691.232,20	4.791.140.912,78	0,00	0,00
Disponibilidade de Caixa Bruta	4.300.015.665,46	4.795.838.064,61	0,00	0,00
(-) Restos a Pagar Processados	2.880.572,56	1.657.046,76	0,00	0,00
(-) Depósitos Restituíveis e Valores Vinculados	2.443.860,70	3.040.105,07	0,00	0,00
Demais Haveres Financeiros	0,00	0,00	0,00	0,00
DÍVIDA CONSOLIDADA LÍQUIDA² (DCL) (III) = (I - II)	-4.235.275.721,71	-4.724.768.263,62	0,00	0,00
RECEITA CORRENTE LÍQUIDA - RCL (IV)	3.772.605.329,73	3.937.510.421,43	0,00	0,00
(-) Transferências obrigatórias da União relativas às emendas individuais (art. 166-A, § 1º, da CF) (V)	0,00	999.876,00	0,00	0,00

CHEFE DO PODER EXECUTIVO : LUCIMAR PEREIRA VIDAL DA COSTA
RESPONSÁVEL PELO CONTROLE INTERNO : CARLOS ADRIANO KLAFKE DOS SANTOS
SIGFIS - Versão 2025

26 maio 2026 15:09:34

Continua (1 / 2)

MUNICÍPIO DE SAQUAREMA - PODER EXECUTIVO
RELATÓRIO DE GESTÃO FISCAL
DEMONSTRATIVO DA DÍVIDA CONSOLIDADA LÍQUIDA
ORÇAMENTOS FISCAL E DA SEGURIDADE SOCIAL
PERÍODO DE REFERÊNCIA : 1º Quadrimestre / 2026

RGF - ANEXO 2 (LRF, art. 55, inciso I, alínea "b")

R\$1,00

DÍVIDA CONSOLIDADA	SALDO DO EXERCÍCIO ANTERIOR	SALDOS DO EXERCÍCIO DE 2026		
		Até o 1º Quadrimestre	Até o 2º Quadrimestre	Até o 3º Quadrimestre
RECEITA CORRENTE LÍQUIDA AJUSTADA PARA CÁLCULO DOS LIMITES DE ENDIVIDAMENTO (VI) = (IV - V)	3.772.605.329,73	3.936.510.545,43	0,00	0,00
% da DC sobre a RCL AJUSTADA (I/VI)	1,57	1,68	0,00	0,00
% da DCL sobre a RCL AJUSTADA (III/VI)	-112,27	-120,03	0,00	0,00
LIMITE DEFINIDO POR RESOLUÇÃO DO SENADO FEDERAL - <120%>	4.527.126.395,67	4.723.812.654,51	0,00	0,00
LIMITE DE ALERTA (inciso III do § 1º do art. 59 da LRF) - <108%>	4.074.413.756,10	4.251.431.389,06	0,00	0,00

OUTROS VALORES NÃO INTEGRANTES DA DC	SALDO DO EXERCÍCIO ANTERIOR	SALDOS DO EXERCÍCIO DE 2026		
		Até o 1º Quadrimestre	Até o 2º Quadrimestre	Até o 3º Quadrimestre
PRECATÓRIOS ANTERIORES A 05/05/2000	0,00	0,00	0,00	0,00
PRECATÓRIOS POSTERIORES A 05/05/2000 (Não incluídos na DC)2	2.916.603,60	2.916.603,60	0,00	0,00
PASSIVO ATUARIAL	324.203.819,52	324.203.819,52	0,00	0,00
RP NÃO-PROCESSADOS	509.176.756,67	205.556.184,43	0,00	0,00
ANTECIPAÇÕES DE RECEITA ORÇAMENTÁRIA - ARO	0,00	0,00	0,00	0,00
DÍVIDA CONTRATUAL DE PPP	0,00	0,00	0,00	0,00
APROPRIAÇÃO DE DEPÓSITOS JUDICIAIS	0,00	0,00	0,00	0,00

CHEFE DO PODER EXECUTIVO : LUCIMAR PEREIRA VIDAL DA COSTA
RESPONSÁVEL PELO CONTROLE INTERNO : CARLOS ADRIANO KLAFKE DOS SANTOS
SIGFIS - Versão 2025

26 maio 2026 15:09:34

(2/2)

MUNICÍPIO DE SAQUAREMA - PODER EXECUTIVO
RELATÓRIO DE GESTÃO FISCAL
DEMONSTRATIVO DAS GARANTIAS E CONTRAGARANTIAS DE VALORES
ORÇAMENTOS FISCAL E DA SEGURIDADE SOCIAL
PERÍODO DE REFERÊNCIA : 1º Quadrimestre / 2026

RGF - ANEXO 3 (LRF, art. 55, inciso I, alínea "c" e art. 40, § 1º)

R\$1,00

GARANTIAS CONCEDIDAS	SALDO DO EXERCÍCIO ANTERIOR	SALDOS DO EXERCÍCIO DE 2026		
		Até o 1º Quadrimestre	Até o 2º Quadrimestre	Até o 3º Quadrimestre
AOS ESTADOS (I)	0,00	0,00	0,00	0,00
Em Operações de Crédito Externas	0,00	0,00	0,00	0,00
Em Operações de Crédito Internas	0,00	0,00	0,00	0,00
AOS MUNICÍPIOS (II)	0,00	0,00	0,00	0,00
Em Operações de Crédito Externas	0,00	0,00	0,00	0,00
Em Operações de Crédito Internas	0,00	0,00	0,00	0,00
ÀS ENTIDADES CONTROLADAS (III)	0,00	0,00	0,00	0,00
Em Operações de Crédito Externas	0,00	0,00	0,00	0,00
Em Operações de Crédito Internas	0,00	0,00	0,00	0,00
POR MEIO DE FUNDOS E PROGRAMAS (IV)	0,00	0,00	0,00	0,00
TOTAL GARANTIAS CONCEDIDAS (V) = (I + II + III + IV)	0,00	0,00	0,00	0,00
RECEITA CORRENTE LÍQUIDA - RCL (VI)	3.772.605.329,73	3.937.510.421,43	0,00	0,00
(-) Transferências obrigatórias da União relativas às emendas individuais (art. 166-A, § 1º, da CF) (VII)	0,00	999.876,00	0,00	0,00
RECEITA CORRENTE LÍQUIDA AJUSTADA PARA CÁLCULO DOS LIMITES DE ENDIVIDAMENTO (VIII) = (VI - VII)	3.772.605.329,73	3.936.510.545,43	0,00	0,00
% do TOTAL DAS GARANTIAS sobre a RCL AJUSTADA (V/VIII)	0,00	0,00	0,00	0,00
LIMITE DEFINIDO POR RESOLUÇÃO DO SENADO FEDERAL - <22%>	829.973.172,54	866.032.319,99	0,00	0,00
LIMITE DE ALERTA (inciso III do §1º do art. 59 da LRF) - <19,8%>	746.975.855,28	779.429.087,99	0,00	0,00

CHEFE DO PODER EXECUTIVO : LUCIMAR PEREIRA VIDAL DA COSTA
RESPONSÁVEL PELO CONTROLE INTERNO : CARLOS ADRIANO KLAFKE DOS SANTOS
SIGFIS - Versão 2025

25 maio 2026 15:38:38

Continua (1/2)

MUNICÍPIO DE SAQUAREMA - PODER EXECUTIVO
 RELATÓRIO DE GESTÃO FISCAL
DEMONSTRATIVO DAS GARANTIAS E CONTRAGARANTIAS DE VALORES
 ORÇAMENTOS FISCAL E DA SEGURIDADE SOCIAL
 PERÍODO DE REFERÊNCIA : 1º Quadrimestre / 2026

RGF - ANEXO 3 (LRF, art. 55, inciso I, alínea "c" e art. 40, § 1º)

R\$1,00

CONTRAGARANTIAS RECEBIDAS	SALDO DO EXERCÍCIO ANTERIOR	SALDOS DO EXERCÍCIO DE 2026		
		Até o 1º Quadrimestre	Até o 2º Quadrimestre	Até o 3º Quadrimestre
DOS ESTADOS (IX)	0,00	0,00	0,00	0,00
Em Garantia às operações de Crédito Externas	0,00	0,00	0,00	0,00
Em Garantia às operações de Crédito Internas	0,00	0,00	0,00	0,00
DOS MUNICÍPIOS (X)	0,00	0,00	0,00	0,00
Em Garantia às operações de Crédito Externas	0,00	0,00	0,00	0,00
Em Garantia às operações de Crédito Internas	0,00	0,00	0,00	0,00
DAS ENTIDADES CONTROLADAS (XI)	0,00	0,00	0,00	0,00
Em Garantia às operações de Crédito Externas	0,00	0,00	0,00	0,00
Em Garantia às operações de Crédito Internas	0,00	0,00	0,00	0,00
EM GARANTIAS POR MEIO DE FUNDOS E PROGRAMAS (XII)	0,00	0,00	0,00	0,00
TOTAL CONTRAGARANTIAS RECEBIDAS (XIII) = (IX + X + XI + XII)	0,00	0,00	0,00	0,00
MEDIDAS CORRETIVAS:				

MUNICÍPIO DE SAQUAREMA - PODER EXECUTIVO
RELATÓRIO DE GESTÃO FISCAL
DEMONSTRATIVO DAS OPERAÇÕES DE CRÉDITO
ORÇAMENTOS FISCAL E DA SEGURIDADE SOCIAL
PERÍODO DE REFERÊNCIA : 1º Quadrimestre / 2026

RGF - ANEXO 4 (LRF, art. 55, inciso I, alínea "d" e inciso III alínea "c")

R\$1,00

OPERAÇÕES DE CRÉDITO	VALOR REALIZADO	
	No Quadrimestre de Referência	Até o Quadrimestre de Referência (a)
Mobiliária	0,00	0,00
Interna	0,00	0,00
Externa	0,00	0,00
Contratual	0,00	0,00
Interna	0,00	0,00
Empréstimos	0,00	0,00
Aquisição Financiada de Bens e Arrendamento Mercantil Financeiro	0,00	0,00
Antecipação de Receita pela Venda a Termo de Bens e Serviços	0,00	0,00
Assunção, Reconhecimento e Confissão de Dívidas (LRF, art. 29, § 1º)	0,00	0,00
Operações de crédito não sujeitas ao limite para fins de contratação1 (I)	0,00	0,00
Externa	0,00	0,00
Empréstimos	0,00	0,00
Aquisição Financiada de Bens e Arrendamento Mercantil Financeiro	0,00	0,00
Antecipações de Receitas pela Venda a Termo de Bens e Serviços	0,00	0,00
Assunção, Reconhecimento e Confissão de Dívidas (LRF, art. 29, § 1º)	0,00	0,00
Operações de crédito não sujeitas ao limite para fins de contratação1 (II)	0,00	0,00
TOTAL (III)	0,00	0,00

CHEFE DO PODER EXECUTIVO : LUCIMAR PEREIRA VIDAL DA COSTA
RESPONSÁVEL PELO CONTROLE INTERNO : CARLOS ADRIANO KLAFKE DOS SANTOS
SIGFIS - Versão 2025

25 maio 2026 15:38:38

Continua (1 / 2)

MUNICÍPIO DE SAQUAREMA - PODER EXECUTIVO
RELATÓRIO DE GESTÃO FISCAL
DEMONSTRATIVO DAS OPERAÇÕES DE CRÉDITO
ORÇAMENTOS FISCAL E DA SEGURIDADE SOCIAL
PERÍODO DE REFERÊNCIA : 1º Quadrimestre / 2026

RGF - ANEXO 4 (LRF, art. 55, inciso I, alínea "d" e inciso III alínea "c")

R\$1,00

APURAÇÃO DO CUMPRIMENTO DOS LIMITES	VALOR	% SOBRE A RCL AJUSTADA
RECEITA CORRENTE LÍQUIDA - RCL (IV)	3.937.510.421,43	
(-) Transferências obrigatórias da União relativas às emendas individuais (§ 1º, art. 166-A da CF) (V)	999.876,00	
RECEITA CORRENTE LÍQUIDA AJUSTADA PARA CÁLCULO DOS LIMITES DE ENDIVIDAMENTO (VI) = (IV - V)	3.936.510.545,43	
OPERAÇÕES VEDADAS (VII)	0,00	0,00
TOTAL CONSIDERADO PARA FINS DA APURAÇÃO DO CUMPRIMENTO DO LIMITE (VIII) = (IIIa + VII - Ia - IIa)	0,00	0,00
LIMITE GERAL DEFINIDO POR RESOLUÇÃO DO SENADO FEDERAL PARA AS OPERAÇÕES DE CRÉDITO INTERNAS E EXTERNAS	629.841.687,26	16,00
LIMITE DE ALERTA (inciso III do §º do art. 59 da LRF) - <14,4%>	566.857.518,54	14,40
OPERAÇÕES DE CRÉDITO POR ANTECIPAÇÃO DA RECEITA ORÇAMENTÁRIA	0,00	0,00
LIMITE DEFINIDO POR RESOLUÇÃO DO SENADO FEDERAL PARA AS OPERAÇÕES DE CRÉDITO POR ANTECIPAÇÃO DA RECEITA ORÇAMENTÁRIA	275.555.738,18	7,00

OUTRAS OPERAÇÕES QUE INTEGRAM A DÍVIDA CONSOLIDADA	VALOR REALIZADO	
	No Quadrimestre de Referência	Até o Quadrimestre de Referência (a)
Parcelamentos de Dívidas	0,00	0,00
Tributos	0,00	0,00
Contribuições Previdenciárias	0,00	0,00
FGTS	0,00	0,00
Demais Contribuições Sociais	0,00	0,00
Operações de reestruturação e recomposição do principal de dívidas	0,00	0,00

CHEFE DO PODER EXECUTIVO : LUCIMAR PEREIRA VIDAL DA COSTA
RESPONSÁVEL PELO CONTROLE INTERNO : CARLOS ADRIANO KLAFKE DOS SANTOS
SIGFIS - Versão 2025

25 maio 2026 15:38:38

MUNICÍPIO DE SAQUAREMA - PODER EXECUTIVO
RELATÓRIO DE GESTÃO FISCAL
DEMONSTRATIVO SIMPLIFICADO DO RELATÓRIO DE GESTÃO FISCAL
ORÇAMENTOS FISCAL E DA SEGURIDADE SOCIAL
PERÍODO DE REFERÊNCIA : 1º Quadrimestre / 2026

LRF, art. 48 - Anexo 6

R\$1,00

RECEITA CORRENTE LÍQUIDA	VALOR ATÉ O QUADRIMESTRE
Receita Corrente Líquida	3.937.510.421,43
Receita Corrente Líquida Ajustada para Cálculo dos Limites de Endividamento	3.936.510.545,43
Receita Corrente Líquida Ajustada para Cálculo dos Limites da Despesa com Pessoal	3.932.118.717,43

DESPESA COM PESSOAL	VALOR	% SOBRE A RCL AJUSTADA
Despesa Total com Pessoal - DTP	692.517.345,02	17,61
Limite Máximo (Incisos I, II e III, art. 20 da LRF) - <54,00%>	2.123.344.107,41	54,00
Limite Prudencial (parágrafo único, art. 22 da LRF) - <51,30%>	2.017.176.902,04	51,30
Limite de Alerta (inciso II do §1º do art. 59 da LRF) - <48,6%>	1.911.009.696,67	48,60

DÍVIDA CONSOLIDADA	VALOR ATÉ O QUADRIMESTRE DE REFERÊNCIA	% SOBRE A RCL AJUSTADA
Dívida Consolidada Líquida	-4.724.768.263,62	-120,03
Limite Definido por Resolução do Senado Federal	4.723.812.654,51	120,00

GARANTIAS DE VALORES	VALOR ATÉ O QUADRIMESTRE DE REFERÊNCIA	% SOBRE A RCL AJUSTADA
Total das Garantias Concedidas	0,00	0,00
Limite Definido por Resolução do Senado Federal	866.032.319,99	22,00

OPERAÇÕES DE CRÉDITO	VALOR	% SOBRE A RCL AJUSTADA
Operações de Crédito Internas e Externas	0,00	0,00
Limite Definido pelo Senado Federal para Operações de Crédito Externas e Internas	629.841.687,26	16,00
Operações de Crédito por Antecipação da Receita	0,00	0,00
Limite Definido pelo Senado Federal para Operações de Crédito por Antecipação da Receita	275.555.738,18	7,00

CHEFE DO PODER EXECUTIVO : LUCIMAR PEREIRA VIDAL DA COSTA
RESPONSÁVEL PELO CONTROLE INTERNO : CARLOS ADRIANO KLAFKE DOS SANTOS
SIGFIS - Versão 2025

26 maio 2026 15:09:53

MUNICÍPIO DE SAQUAREMA - PODER EXECUTIVO
 RELATÓRIO RESUMIDO DA EXECUÇÃO ORÇAMENTÁRIA
BALANÇO ORÇAMENTÁRIO
 ORÇAMENTOS FISCAL E DA SEGURIDADE SOCIAL
 PERÍODO DE REFERÊNCIA : 2º Bimestre / 2026

LRF, Art 52, inciso I, Alíneas "a" e "b" do inciso II e §1º - Anexo 1

R\$1,00

RECEITAS	PREVISÃO INICIAL	PREVISÃO ATUALIZADA (a)	RECEITAS REALIZADAS				SALDO (a-c)
			No Bimestre (b)	% (b/a)	Até o Bimestre (c)	% (c/a)	
RECEITAS (EXCETO INTRA-ORÇAMENTÁRIAS) (I)	4.193.307.371,69	4.194.432.207,33	703.797.191,90	16,77	1.390.146.836,64	33,14	2.804.285.370,69
RECEITAS CORRENTES	4.193.307.371,69	4.194.432.207,33	703.797.191,90	16,77	1.390.146.836,64	33,14	2.804.285.370,69
IMPOSTOS, TAXAS E CONTRIBUIÇÕES DE MELHORIA	207.094.819,42	207.094.819,42	38.117.267,01	18,40	88.521.411,33	42,74	118.573.408,09
Impostos	196.514.125,17	196.514.125,17	36.185.704,92	18,41	82.414.661,05	41,93	114.099.464,12
Taxas	10.580.694,25	10.580.694,25	1.931.562,09	18,25	6.106.750,28	57,71	4.473.943,97
Contribuição de Melhoria	0,00	0,00	0,00	0,00	0,00	0,00	0,00
CONTRIBUIÇÕES	53.919.157,62	53.919.157,62	6.126.219,16	11,36	13.698.952,42	25,40	40.220.205,20
Contribuições Sociais	34.401.179,82	34.401.179,82	4.471.470,92	12,99	8.907.597,17	25,89	25.493.582,65
Contribuições Econômicas	0,00	0,00	0,00	0,00	0,00	0,00	0,00
Contribuições para Entidades Privadas de Serviço Social e de Formação Profissional	0,00	0,00	0,00	0,00	0,00	0,00	0,00
Contribuição para o Custeio do Serviço de Iluminação Pública	19.517.977,80	19.517.977,80	1.654.748,24	8,47	4.791.355,25	24,54	14.726.622,55
RECEITA PATRIMONIAL	305.154.532,38	305.154.532,38	86.319.299,16	28,28	164.631.085,29	53,95	140.523.447,09
Exploração do Patrimônio Imobiliário do Estado	3.245.024,35	3.245.024,35	495.130,05	15,25	1.646.067,73	50,72	1.598.956,62
Valores Mobiliários	301.909.508,03	301.909.508,03	85.824.169,11	28,42	162.985.017,56	53,98	138.924.490,47
Delegação de Serviços Públicos Mediante Concessão, Permissão, Autorização ou Licença	0,00	0,00	0,00	0,00	0,00	0,00	0,00
Exploração de Recursos Naturais	0,00	0,00	0,00	0,00	0,00	0,00	0,00
Exploração do Patrimônio Intangível	0,00	0,00	0,00	0,00	0,00	0,00	0,00
Cessão de Direitos	0,00	0,00	0,00	0,00	0,00	0,00	0,00
Demais Receitas Patrimoniais	0,00	0,00	0,00	0,00	0,00	0,00	0,00
RECEITA AGROPECUÁRIA	0,00	0,00	0,00	0,00	0,00	0,00	0,00
RECEITA INDUSTRIAL	0,00	0,00	0,00	0,00	0,00	0,00	0,00
RECEITA DE SERVIÇOS	0,00	0,00	0,00	0,00	0,00	0,00	0,00
Serviços Administrativos e Comerciais Gerais	0,00	0,00	0,00	0,00	0,00	0,00	0,00
Serviços e Atividades Referentes à Navegação e ao Transporte	0,00	0,00	0,00	0,00	0,00	0,00	0,00
Serviços e Atividades referentes à Saúde	0,00	0,00	0,00	0,00	0,00	0,00	0,00
Serviços e Atividades Financeiras	0,00	0,00	0,00	0,00	0,00	0,00	0,00
Outros Serviços	0,00	0,00	0,00	0,00	0,00	0,00	0,00
TRANSFERÊNCIAS CORRENTES	3.623.708.836,45	3.624.833.672,09	572.754.416,15	15,80	1.122.244.074,99	30,95	2.502.589.597,10
Transferências da União e de suas Entidades	2.846.112.283,51	2.847.237.119,15	375.433.234,08	13,18	745.078.431,49	26,16	2.102.158.687,66
Transferências dos Estados e do Distrito Federal e de suas Entidades	646.205.358,31	646.205.358,31	169.629.014,62	26,25	321.286.532,68	49,71	324.918.825,63
Transferências dos Municípios e de suas Entidades	0,00	0,00	0,00	0,00	0,00	0,00	0,00
Transferências de Instituições Privadas	0,00	0,00	0,00	0,00	0,00	0,00	0,00
Transferências de Outras Instituições Públicas	131.344.854,09	131.344.854,09	27.691.672,45	21,08	55.878.450,82	42,54	75.466.403,27
Transferências do Exterior	0,00	0,00	0,00	0,00	0,00	0,00	0,00
Demais Transferências Correntes	46.340,54	46.340,54	495,00	1,06	660,00	1,42	45.680,54
OUTRAS RECEITAS CORRENTES	3.430.025,82	3.430.025,82	479.990,42	13,99	1.051.312,61	30,65	2.378.713,21
Multas Administrativas, Contratuais e Judiciais	710.347,32	710.347,32	130.708,92	18,40	254.227,67	35,78	456.119,65
Indenizações, Restituições e Ressarcimentos	92.572,07	92.572,07	33.201,69	35,86	94.930,27	102,54	-2.358,20
Bens, Direitos e Valores Incorporados ao Patrimônio Público	0,00	0,00	0,00	0,00	0,00	0,00	0,00
Multas e Juros de Mora das Receitas de Capital	0,00	0,00	0,00	0,00	0,00	0,00	0,00
Demais Receitas Correntes	2.627.106,43	2.627.106,43	316.079,81	12,03	702.154,67	26,72	1.924.951,76
RECEITAS DE CAPITAL	0,00	0,00	0,00	0,00	0,00	0,00	0,00
OPERAÇÕES DE CRÉDITO	0,00	0,00	0,00	0,00	0,00	0,00	0,00
Operações de Crédito - Mercado Interno	0,00	0,00	0,00	0,00	0,00	0,00	0,00
Operações de Crédito - Mercado Externo	0,00	0,00	0,00	0,00	0,00	0,00	0,00
ALIENAÇÃO DE BENS	0,00	0,00	0,00	0,00	0,00	0,00	0,00

 CHEFE DO PODER EXECUTIVO : LUCIMAR PEREIRA VIDAL DA COSTA
 RESPONSÁVEL PELA CONTABILIDADE : DAISY MARIA LOPES DA CUNHA
 SIGFIS - Versão 2025

26 maio 2026 11:58:34

Continua (1 / 6)

MUNICÍPIO DE SAQUAREMA - PODER EXECUTIVO
RELATÓRIO RESUMIDO DA EXECUÇÃO ORÇAMENTÁRIA
BALANÇO ORÇAMENTÁRIO
ORÇAMENTOS FISCAL E DA SEGURIDADE SOCIAL
PERÍODO DE REFERÊNCIA : 2º Bimestre / 2026

LRF, Art 52, inciso I, Alíneas "a" e "b" do inciso II e §1º - Anexo 1

R\$1,00

RECEITAS	PREVISÃO INICIAL	PREVISÃO ATUALIZADA (a)	RECEITAS REALIZADAS				SALDO (a-c)
			No Bimestre (b)	% (b/a)	Até o Bimestre (c)	% (c/a)	
Alienação de Bens Móveis	0,00	0,00	0,00	0,00	0,00	0,00	0,00
Alienação de Bens Imóveis	0,00	0,00	0,00	0,00	0,00	0,00	0,00
Alienação de Bens Intangíveis	0,00	0,00	0,00	0,00	0,00	0,00	0,00
AMORTIZAÇÕES DE EMPRÉSTIMOS	0,00	0,00	0,00	0,00	0,00	0,00	0,00
TRANSFERÊNCIAS DE CAPITAL	0,00	0,00	0,00	0,00	0,00	0,00	0,00
Transferências da União e de suas Entidades	0,00	0,00	0,00	0,00	0,00	0,00	0,00
Transferências dos Estados e do Distrito Federal e de suas Entidades	0,00	0,00	0,00	0,00	0,00	0,00	0,00
Transferências dos Municípios e de suas Entidades	0,00	0,00	0,00	0,00	0,00	0,00	0,00
Transferências de Instituições Privadas	0,00	0,00	0,00	0,00	0,00	0,00	0,00
Transferências de Outras Instituições Públicas	0,00	0,00	0,00	0,00	0,00	0,00	0,00
Transferências do Exterior	0,00	0,00	0,00	0,00	0,00	0,00	0,00
Demais Transferências de Capital	0,00	0,00	0,00	0,00	0,00	0,00	0,00
OUTRAS RECEITAS DE CAPITAL	0,00	0,00	0,00	0,00	0,00	0,00	0,00
Integralização do Capital Social	0,00	0,00	0,00	0,00	0,00	0,00	0,00
Remuneração das Disponibilidades do Tesouro	0,00	0,00	0,00	0,00	0,00	0,00	0,00
Resgate de Títulos do Tesouro	0,00	0,00	0,00	0,00	0,00	0,00	0,00
Demais Receitas de Capital	0,00	0,00	0,00	0,00	0,00	0,00	0,00
RECEITAS (INTRA-ORÇAMENTÁRIAS) (II)	37.144.746,89	37.144.746,89	4.936.388,29	13,28	9.824.606,73	26,44	27.320.140,16
SUBTOTAL DAS RECEITAS (III) = (I + II)	4.230.452.118,58	4.231.576.954,22	708.733.580,19	16,74	1.399.971.443,37	33,08	2.831.605.510,85
OPERAÇÕES DE CRÉDITO / REFINANCIAMENTO (IV)	0,00	0,00	0,00	0,00	0,00	0,00	0,00
Operações de Crédito - Mercado Interno	0,00	0,00	0,00	0,00	0,00	0,00	0,00
Mobiliária	0,00	0,00	0,00	0,00	0,00	0,00	0,00
Contratual	0,00	0,00	0,00	0,00	0,00	0,00	0,00
Operações de Crédito - Mercado Externo	0,00	0,00	0,00	0,00	0,00	0,00	0,00
Mobiliária	0,00	0,00	0,00	0,00	0,00	0,00	0,00
Contratual	0,00	0,00	0,00	0,00	0,00	0,00	0,00
TOTAL DAS RECEITAS (V) = (III + IV)	4.230.452.118,58	4.231.576.954,22	708.733.580,19	16,74	1.399.971.443,37	33,08	2.831.605.510,85
DÉFICIT (VI) ¹					0,00		
TOTAL COM DÉFICIT (VII) = (V + VI)	4.230.452.118,58	4.231.576.954,22	708.733.580,19	16,74	1.399.971.443,37	33,08	2.831.605.510,85
SALDOS DE EXERCÍCIOS ANTERIORES	0,00	10.911.956,23			10.911.956,23		
Recursos Arrecadados em Exercícios Anteriores - RPPS	0,00	0,00					
Superávit Financeiro Utilizado para Créditos Adicionais		10.911.956,23			10.911.956,23		

Notas:

1 O déficit será apurado pela diferença entre a receita realizada e a despesa liquidada nos cinco primeiros bimestres e a despesa empenhada no último bimestre.



Continuação

MUNICÍPIO DE SAQUAREMA - PODER EXECUTIVO
RELATÓRIO RESUMIDO DA EXECUÇÃO ORÇAMENTÁRIA
BALANÇO ORÇAMENTÁRIO
ORÇAMENTOS FISCAL E DA SEGURIDADE SOCIAL
PERÍODO DE REFERÊNCIA : 2º Bimestre / 2026

LRF, Art 52, inciso I, Alíneas "a" e "b" do inciso II e §1º - Anexo 1

R\$1,00

RECEITAS INTRA-ORÇAMENTÁRIAS	PREVISÃO INICIAL	PREVISÃO ATUALIZADA (a)	RECEITAS REALIZADAS				SALDO (a-c)
			No Bimestre (b)	%(b/a)	Até o Bimestre (c)	%(c/a)	
RECEITAS (INTRA-ORÇAMENTÁRIAS) (II)	37.144.746,89	37.144.746,89	4.936.388,29	13,28	9.824.606,73	26,44	27.320.140,16
RECEITAS CORRENTES	37.144.746,89	37.144.746,89	4.936.388,29	13,28	9.824.606,73	26,44	27.320.140,16
IMPOSTOS, TAXAS E CONTRIBUIÇÕES DE MELHORIA	0,00	0,00	0,00	0,00	0,00	0,00	0,00
Impostos	0,00	0,00	0,00	0,00	0,00	0,00	0,00
Taxas	0,00	0,00	0,00	0,00	0,00	0,00	0,00
Contribuição de Melhoria	0,00	0,00	0,00	0,00	0,00	0,00	0,00
CONTRIBUIÇÕES	35.077.663,38	35.077.663,38	4.595.688,83	13,10	9.147.294,79	26,07	25.930.368,59
Contribuições Sociais	35.077.663,38	35.077.663,38	4.595.688,83	13,10	9.147.294,79	26,07	25.930.368,59
Contribuições Econômicas	0,00	0,00	0,00	0,00	0,00	0,00	0,00
Contribuições para Entidades Privadas de Serviço Social e de Formação Profissional	0,00	0,00	0,00	0,00	0,00	0,00	0,00
Contribuição para o Custeio do Serviço de Iluminação Pública	0,00	0,00	0,00	0,00	0,00	0,00	0,00
RECEITA PATRIMONIAL	0,00	0,00	0,00	0,00	0,00	0,00	0,00
Exploração do Patrimônio Imobiliário do Estado	0,00	0,00	0,00	0,00	0,00	0,00	0,00
Valores Mobiliários	0,00	0,00	0,00	0,00	0,00	0,00	0,00
Delegação de Serviços Públicos Mediante Concessão, Permissão, Autorização ou Licença	0,00	0,00	0,00	0,00	0,00	0,00	0,00
Exploração de Recursos Naturais	0,00	0,00	0,00	0,00	0,00	0,00	0,00
Exploração do Patrimônio Intangível	0,00	0,00	0,00	0,00	0,00	0,00	0,00
Cessão de Direitos	0,00	0,00	0,00	0,00	0,00	0,00	0,00
Demais Receitas Patrimoniais	0,00	0,00	0,00	0,00	0,00	0,00	0,00
RECEITA AGROPECUÁRIA	0,00	0,00	0,00	0,00	0,00	0,00	0,00
RECEITA INDUSTRIAL	0,00	0,00	0,00	0,00	0,00	0,00	0,00
RECEITA DE SERVIÇOS	0,00	0,00	0,00	0,00	0,00	0,00	0,00
Serviços Administrativos e Comerciais Gerais	0,00	0,00	0,00	0,00	0,00	0,00	0,00
Serviços e Atividades Referentes à Navegação e ao Transporte	0,00	0,00	0,00	0,00	0,00	0,00	0,00
Serviços e Atividades referentes à Saúde	0,00	0,00	0,00	0,00	0,00	0,00	0,00
Serviços e Atividades Financeiras	0,00	0,00	0,00	0,00	0,00	0,00	0,00
Outros Serviços	0,00	0,00	0,00	0,00	0,00	0,00	0,00
TRANSFERÊNCIAS CORRENTES	0,00	0,00	0,00	0,00	0,00	0,00	0,00
Transferências da União e de suas Entidades	0,00	0,00	0,00	0,00	0,00	0,00	0,00
Transferências dos Estados e do Distrito Federal e de suas Entidades	0,00	0,00	0,00	0,00	0,00	0,00	0,00
Transferências dos Municípios e de suas Entidades	0,00	0,00	0,00	0,00	0,00	0,00	0,00
Transferências de Instituições Privadas	0,00	0,00	0,00	0,00	0,00	0,00	0,00
Transferências de Outras Instituições Públicas	0,00	0,00	0,00	0,00	0,00	0,00	0,00
Transferências do Exterior	0,00	0,00	0,00	0,00	0,00	0,00	0,00
Demais Transferências Correntes	0,00	0,00	0,00	0,00	0,00	0,00	0,00
OUTRAS RECEITAS CORRENTES	2.067.083,51	2.067.083,51	340.699,46	16,48	677.311,94	32,76	1.389.771,57
Multas Administrativas, Contratuais e Judiciais	0,00	0,00	0,00	0,00	0,00	0,00	0,00
Indenizações, Restituições e Ressarcimentos	0,00	0,00	0,00	0,00	0,00	0,00	0,00
Bens, Direitos e Valores Incorporados ao Patrimônio Público	0,00	0,00	0,00	0,00	0,00	0,00	0,00
Multas e Juros de Mora das Receitas de Capital	0,00	0,00	0,00	0,00	0,00	0,00	0,00
Demais Receitas Correntes	2.067.083,51	2.067.083,51	340.699,46	16,48	677.311,94	32,76	1.389.771,57
RECEITAS DE CAPITAL	0,00	0,00	0,00	0,00	0,00	0,00	0,00
OPERAÇÕES DE CRÉDITO	0,00	0,00	0,00	0,00	0,00	0,00	0,00
Operações de Crédito - Mercado Interno	0,00	0,00	0,00	0,00	0,00	0,00	0,00
Operações de Crédito - Mercado Externo	0,00	0,00	0,00	0,00	0,00	0,00	0,00
ALIENAÇÃO DE BENS	0,00	0,00	0,00	0,00	0,00	0,00	0,00

CHEFE DO PODER EXECUTIVO : LUCIMAR PEREIRA VIDAL DA COSTA
RESPONSÁVEL PELA CONTABILIDADE : DAISY MARIA LOPES DA CUNHA
SIGFIS - Versão 2025

26 maio 2026 11:58:34

Continua (3 / 6)

MUNICÍPIO DE SAQUAREMA - PODER EXECUTIVO
RELATÓRIO RESUMIDO DA EXECUÇÃO ORÇAMENTÁRIA
BALANÇO ORÇAMENTÁRIO
ORÇAMENTOS FISCAL E DA SEGURIDADE SOCIAL
PERÍODO DE REFERÊNCIA : 2º Bimestre / 2026

Continuação

LRF, Art 52, inciso I, Alíneas "a" e "b" do inciso II e §1º - Anexo 1

R\$1,00

RECEITAS INTRA-ORÇAMENTÁRIAS	PREVISÃO INICIAL	PREVISÃO ATUALIZADA (a)	RECEITAS REALIZADAS				SALDO (a-c)
			No Bimestre (b)	%(b/a)	Até o Bimestre (c)	%(c/a)	
Alienação de Bens Móveis	0,00	0,00	0,00	0,00	0,00	0,00	0,00
Alienação de Bens Imóveis	0,00	0,00	0,00	0,00	0,00	0,00	0,00
Alienação de Bens Intangíveis	0,00	0,00	0,00	0,00	0,00	0,00	0,00
AMORTIZAÇÕES DE EMPRÉSTIMOS	0,00	0,00	0,00	0,00	0,00	0,00	0,00
TRANSFERÊNCIAS DE CAPITAL	0,00	0,00	0,00	0,00	0,00	0,00	0,00
Transferências da União e de suas Entidades	0,00	0,00	0,00	0,00	0,00	0,00	0,00
Transferências dos Estados e do Distrito Federal e de suas Entidades	0,00	0,00	0,00	0,00	0,00	0,00	0,00
Transferências dos Municípios e de suas Entidades	0,00	0,00	0,00	0,00	0,00	0,00	0,00
Transferências de Instituições Privadas	0,00	0,00	0,00	0,00	0,00	0,00	0,00
Transferências de Outras Instituições Públicas	0,00	0,00	0,00	0,00	0,00	0,00	0,00
Transferências do Exterior	0,00	0,00	0,00	0,00	0,00	0,00	0,00
Demais Transferências de Capital	0,00	0,00	0,00	0,00	0,00	0,00	0,00
OUTRAS RECEITAS DE CAPITAL	0,00	0,00	0,00	0,00	0,00	0,00	0,00
Integralização do Capital Social	0,00	0,00	0,00	0,00	0,00	0,00	0,00
Remuneração das Disponibilidades do Tesouro	0,00	0,00	0,00	0,00	0,00	0,00	0,00
Resgate de Títulos do Tesouro	0,00	0,00	0,00	0,00	0,00	0,00	0,00
Demais Receitas de Capital	0,00	0,00	0,00	0,00	0,00	0,00	0,00

CHEFE DO PODER EXECUTIVO : LUCIMAR PEREIRA VIDAL DA COSTA
RESPONSÁVEL PELA CONTABILIDADE : DAISY MARIA LOPES DA CUNHA
SIGFIS - Versão 2025

26 maio 2026 11:58:34

Continua (4 / 6)

Continuação

 MUNICÍPIO DE SAQUAREMA - PODER EXECUTIVO
 RELATÓRIO RESUMIDO DA EXECUÇÃO ORÇAMENTÁRIA
BALANÇO ORÇAMENTÁRIO
 ORÇAMENTOS FISCAL E DA SEGURIDADE SOCIAL
 PERÍODO DE REFERÊNCIA : 2º Bimestre / 2026

LRF, Art 52, inciso I, Alíneas "a" e "b" do inciso II e §1º - Anexo 1

R\$1,00

DESPESAS	Dotação Inicial (d)	Dotação Atualizada (e)	DESPESAS EMPENHADAS		Saldo (g) = (e-f)	DESPESAS LIQUIDADAS		Saldo (i) = (e-h)	DESPESAS PAGAS ATÉ O BIMESTRE (j)
			No Bimestre	Até o Bimestre (f)		No Bimestre	Até o Bimestre (h)		
DESPESAS (EXCETO INTRA-ORÇAMENTÁRIAS) (VIII)	4.138.084.950,25	4.153.121.742,12	319.859.107,35	2.309.724.559,34	1.843.397.182,78	395.045.193,75	623.540.711,49	3.529.581.030,63	614.127.164,57
DESPESAS CORRENTES	3.172.319.506,42	3.231.105.807,52	312.702.340,48	2.142.771.312,32	1.088.334.495,20	366.652.092,63	583.688.387,68	2.647.417.419,84	574.274.840,76
PESSOAL E ENCARGOS SOCIAIS	482.078.338,68	507.124.954,55	17.669.275,53	476.644.898,82	30.480.055,73	83.220.411,82	153.957.951,01	353.167.003,54	153.925.443,68
JUROS E ENCARGOS DA DÍVIDA	310.000,00	310.000,00	0,00	46.000,00	264.000,00	3.683,17	6.823,90	303.176,10	6.823,90
OUTRAS DESPESAS CORRENTES	2.689.931.167,74	2.723.670.852,97	295.033.064,95	1.666.080.413,50	1.057.590.439,47	283.427.997,64	429.723.612,77	2.293.947.240,20	420.342.573,18
DESPESAS DE CAPITAL	957.031.369,18	913.281.859,95	7.156.766,87	166.953.247,02	746.328.612,93	28.393.101,12	39.852.323,81	873.429.536,14	39.852.323,81
INVESTIMENTOS	936.716.366,01	892.966.856,78	7.156.766,87	166.129.247,02	726.837.609,76	28.125.529,53	39.058.811,78	853.908.045,00	39.058.811,78
INVERSÕES FINANCEIRAS	17.126.003,17	17.126.003,17	0,00	0,00	17.126.003,17	0,00	0,00	17.126.003,17	0,00
AMORTIZAÇÃO DA DÍVIDA	3.189.000,00	3.189.000,00	0,00	824.000,00	2.365.000,00	267.571,59	793.512,03	2.395.487,97	793.512,03
RESERVA DE CONTINGÊNCIA	8.734.074,65	8.734.074,65	0,00	0,00	8.734.074,65	0,00	0,00	8.734.074,65	0,00
DESPESAS (INTRA-ORÇAMENTÁRIAS) (IX)	48.514.600,00	45.514.600,00	0,00	45.065.600,00	449.000,00	4.936.388,34	9.823.606,78	35.690.993,22	9.823.606,78
SUBTOTAL DAS DESPESAS (X) = (VIII + IX)	4.186.599.550,25	4.198.636.342,12	319.859.107,35	2.354.790.159,34	1.843.846.182,78	399.981.582,09	633.364.318,27	3.565.272.023,85	623.950.771,35
AMORTIZAÇÃO DA DÍVIDA / REFINANCIAMENTO (XI)	0,00	0,00	0,00	0,00	0,00	0,00	0,00	0,00	0,00
Amortização da Dívida Interna	0,00	0,00	0,00	0,00	0,00	0,00	0,00	0,00	0,00
Dívida Mobiliária	0,00	0,00	0,00	0,00	0,00	0,00	0,00	0,00	0,00
Dívida Contratual	0,00	0,00	0,00	0,00	0,00	0,00	0,00	0,00	0,00
Amortização da Dívida Externa	0,00	0,00	0,00	0,00	0,00	0,00	0,00	0,00	0,00
Dívida Mobiliária	0,00	0,00	0,00	0,00	0,00	0,00	0,00	0,00	0,00
Dívida Contratual	0,00	0,00	0,00	0,00	0,00	0,00	0,00	0,00	0,00
TOTAL DAS DESPESAS (XII) = (X + XI)	4.186.599.550,25	4.198.636.342,12	319.859.107,35	2.354.790.159,34	1.843.846.182,78	399.981.582,09	633.364.318,27	3.565.272.023,85	623.950.771,35
SUPERÁVIT (XIII)		32.940.612,10			0,00		766.607.125,10		776.020.672,02
TOTAL COM SUPERÁVIT (XIV) = (XII + XIII)	4.186.599.550,25	4.231.576.954,22	319.859.107,35	2.354.790.159,34	1.876.786.794,88	399.981.582,09	1.399.971.443,37	2.831.605.510,85	1.399.971.443,37
RESERVA DO RPPS	43.852.568,33	43.852.568,33	0,00	0,00	43.852.568,33	0,00	0,00	43.852.568,33	0,00

 CHEFE DO PODER EXECUTIVO : LUCIMAR PEREIRA VIDAL DA COSTA
 RESPONSÁVEL PELA CONTABILIDADE : DAISY MARIA LOPES DA CUNHA
 SIGFIS - Versão 2025

26 maio 2026 11:58:34

Continua (5 / 6)

MUNICÍPIO DE SAQUAREMA - PODER EXECUTIVO
RELATÓRIO RESUMIDO DA EXECUÇÃO ORÇAMENTÁRIA

BALANÇO ORÇAMENTÁRIO

ORÇAMENTOS FISCAL E DA SEGURIDADE SOCIAL

PERÍODO DE REFERÊNCIA : 2º Bimestre / 2026

LRF, Art 52, inciso I, Alíneas "a" e "b" do inciso II e §1º - Anexo 1

R\$1,00

DESPESAS INTRA-ORÇAMENTÁRIAS	DOTAÇÃO INICIAL (d)	DOTAÇÃO ATUALIZADA (e)	DESPESAS EMPENHADAS		SALDO (g) = (e-f)	DESPESAS LIQUIDADAS		SALDO (i) = (e-h)	DESPESAS PAGAS ATÉ O BIMESTRE (j)
			No Bimestre	Até o Bimestre (f)		No Bimestre	Até o Bimestre (h)		
DESPESAS (INTRA-ORÇAMENTÁRIAS) (IX)	48.514.600,00	45.514.600,00	0,00	45.065.600,00	449.000,00	4.936.388,34	9.823.606,78	35.690.993,22	9.823.606,78
DESPESAS CORRENTES	47.664.600,00	44.664.600,00	0,00	44.215.600,00	449.000,00	4.791.945,21	9.536.315,86	35.128.284,14	9.536.315,86
PESSOAL E ENCARGOS SOCIAIS	45.371.600,00	42.371.600,00	0,00	41.953.600,00	418.000,00	4.449.190,49	8.855.505,20	33.516.094,80	8.855.505,20
JUROS E ENCARGOS DA DÍVIDA	43.000,00	43.000,00	0,00	12.000,00	31.000,00	2.055,26	3.498,72	39.501,28	3.498,72
OUTRAS DESPESAS CORRENTES	2.250.000,00	2.250.000,00	0,00	2.250.000,00	0,00	340.699,46	677.311,94	1.572.688,06	677.311,94
DESPESAS DE CAPITAL	850.000,00	850.000,00	0,00	850.000,00	0,00	144.443,13	287.290,92	562.709,08	287.290,92
INVESTIMENTOS	0,00	0,00	0,00	0,00	0,00	0,00	0,00	0,00	0,00
INVERSÕES FINANCEIRAS	0,00	0,00	0,00	0,00	0,00	0,00	0,00	0,00	0,00
AMORTIZAÇÃO DA DÍVIDA	850.000,00	850.000,00	0,00	850.000,00	0,00	144.443,13	287.290,92	562.709,08	287.290,92
RESERVA DE CONTIGÊNCIA	0,00	0,00	0,00	0,00	0,00	0,00	0,00	0,00	0,00

CHEFE DO PODER EXECUTIVO : LUCIMAR PEREIRA VIDAL DA COSTA
RESPONSÁVEL PELA CONTABILIDADE : DAISY MARIA LOPES DA CUNHA
SIGFIS - Versão 2025

26 maio 2026 11:58:34

(66)

Carlos Adriano Klafke dos Santos
Controlador Geral do Município
Matricula: 9508298-2

Daisy Maria Lopes da Cunha
Técnicas Contábil
Matricula: 9502257

21



Lucimar Pereira Vidal da Costa
Secretário Municipal de Finanças
Mat. 95050-5

MUNICÍPIO DE SAQUAREMA - PODER EXECUTIVO
RELATÓRIO RESUMIDO DA EXECUÇÃO ORÇAMENTÁRIA
DEMONSTRATIVO DA EXECUÇÃO DAS DESPESAS POR FUNÇÃO / SUBFUNÇÃO
ORÇAMENTOS FISCAL E DA SEGURIDADE SOCIAL
PERÍODO DE REFERÊNCIA : 2º Bimestre / 2026

RREO - Anexo 2 (LRF, Art. 52, inciso II, alínea "c")

R\$1,00

FUNÇÃO/SUBFUNÇÃO	DOTAÇÃO INICIAL	DOTAÇÃO ATUALIZADA (a)	DESPESAS EMPENHADAS			SALDO (c) = (a-b)	DESPESAS LIQUIDADAS			SALDO (e) = (a-d)
			No Bimestre	Até o Bimestre (b)	(b/total b)		No Bimestre	Até o Bimestre (d)	(d/total d)	
DESPESAS (EXCETO INTRA-ORÇAMENTÁRIAS) (I)	4.138.084.950,25	4.153.121.742,12	319.859.107,35	2.309.724.559,34	98,08	1.843.397.182,78	395.045.193,75	623.540.711,49	98,44	3.529.581.030,63
LEGISLATIVA	52.535.560,79	52.535.560,79	1.058.904,53	25.397.567,18	1,07	27.137.993,61	3.774.800,79	7.192.394,91	1,13	45.343.165,88
Ação Legislativa	26.785.560,79	26.085.560,79	611.076,31	22.084.682,17	0,93	4.000.878,62	3.308.463,33	6.254.592,51	0,98	19.830.968,28
Controle Externo	0,00	0,00	0,00	0,00	0,00	0,00	0,00	0,00	0,00	0,00
Administração Geral	22.920.000,00	23.420.000,00	0,00	1.468.881,90	0,06	21.951.118,10	137.920,58	243.859,77	0,03	23.176.140,23
Demais Subfunções	2.830.000,00	3.030.000,00	447.828,22	1.844.003,11	0,07	1.185.996,89	328.416,88	693.942,63	0,10	2.336.057,37
JUDICIÁRIA	0,00	0,00	0,00	0,00	0,00	0,00	0,00	0,00	0,00	0,00
Ação Judiciária	0,00	0,00	0,00	0,00	0,00	0,00	0,00	0,00	0,00	0,00
Defesa do Interesse Público no Processo Judiciário	0,00	0,00	0,00	0,00	0,00	0,00	0,00	0,00	0,00	0,00
Administração Geral	0,00	0,00	0,00	0,00	0,00	0,00	0,00	0,00	0,00	0,00
Demais Subfunções	0,00	0,00	0,00	0,00	0,00	0,00	0,00	0,00	0,00	0,00
ESSENCIAL A JUSTIÇA	0,00	0,00	0,00	0,00	0,00	0,00	0,00	0,00	0,00	0,00
Defesa da Ordem Jurídica	0,00	0,00	0,00	0,00	0,00	0,00	0,00	0,00	0,00	0,00
Representação Judicial e Extrajudicial	0,00	0,00	0,00	0,00	0,00	0,00	0,00	0,00	0,00	0,00
Administração Geral	0,00	0,00	0,00	0,00	0,00	0,00	0,00	0,00	0,00	0,00
Demais Subfunções	0,00	0,00	0,00	0,00	0,00	0,00	0,00	0,00	0,00	0,00
ADMINISTRAÇÃO	257.291.717,96	256.910.056,19	12.436.577,40	187.166.070,31	7,94	69.743.985,88	38.821.943,89	69.988.991,70	11,05	186.921.064,49
Planejamento e Orçamento	0,00	0,00	0,00	0,00	0,00	0,00	0,00	0,00	0,00	0,00
Administração Geral	224.781.170,22	223.390.161,24	4.939.316,83	172.408.143,28	7,32	50.982.017,96	35.947.492,42	66.781.153,16	10,54	156.609.008,08
Administração Financeira	1.500.000,00	1.500.000,00	200.000,00	862.000,00	0,03	638.000,00	78.589,56	286.754,90	0,04	1.213.245,10
Controle Interno	0,00	0,00	0,00	0,00	0,00	0,00	0,00	0,00	0,00	0,00
Normatização e Fiscalização	0,00	0,00	0,00	0,00	0,00	0,00	0,00	0,00	0,00	0,00
Tecnologia da Informação	9.802.931,94	10.787.279,15	879.399,65	7.475.716,11	0,31	3.311.563,04	2.380.801,31	2.503.923,04	0,39	8.283.356,11
Ordenamento Territorial	0,00	0,00	0,00	0,00	0,00	0,00	0,00	0,00	0,00	0,00
Formação de Recursos Humanos	1.177.615,80	1.202.615,80	29.350,00	31.700,00	0,00	1.170.915,80	1.800,00	3.900,00	0,00	1.198.715,80
Administração de Receitas	0,00	0,00	0,00	0,00	0,00	0,00	0,00	0,00	0,00	0,00
Administração de Concessões	0,00	0,00	0,00	0,00	0,00	0,00	0,00	0,00	0,00	0,00
Comunicação Social	0,00	0,00	0,00	0,00	0,00	0,00	0,00	0,00	0,00	0,00

CHEFE DO PODER EXECUTIVO : LUCIMAR PEREIRA VIDAL DA COSTA
RESPONSÁVEL PELA CONTABILIDADE : DAISY MARIA LOPES DA CUNHA
SIGFIS - Versão 2025

26 maio 2026 11:58:35

Continua (1 / 16)

MUNICÍPIO DE SAQUAREMA - PODER EXECUTIVO
RELATÓRIO RESUMIDO DA EXECUÇÃO ORÇAMENTÁRIA
DEMONSTRATIVO DA EXECUÇÃO DAS DESPESAS POR FUNÇÃO / SUBFUNÇÃO
ORÇAMENTOS FISCAL E DA SEGURIDADE SOCIAL
PERÍODO DE REFERÊNCIA : 2º Bimestre / 2026

RREO - Anexo 2 (LRF, Art. 52, inciso II, alínea "c")

R\$1,00

FUNÇÃO/SUBFUNÇÃO	DOTAÇÃO INICIAL	DOTAÇÃO ATUALIZADA (a)	DESPESAS EMPENHADAS			SALDO (c) = (a-b)	DESPESAS LIQUIDADAS			SALDO (e) = (a-d)
			No Bimestre	Até o Bimestre (b)	(b/total b)		No Bimestre	Até o Bimestre (d)	(d/total d)	
Demais Subfunções	20.030.000,00	20.030.000,00	6.388.510,92	6.388.510,92	0,27	13.641.489,08	413.260,60	413.260,60	0,06	19.616.739,40
DEFESA NACIONAL	0,00	0,00	0,00	0,00	0,00	0,00	0,00	0,00	0,00	0,00
Defesa Aérea	0,00	0,00	0,00	0,00	0,00	0,00	0,00	0,00	0,00	0,00
Defesa Naval	0,00	0,00	0,00	0,00	0,00	0,00	0,00	0,00	0,00	0,00
Defesa Terrestre	0,00	0,00	0,00	0,00	0,00	0,00	0,00	0,00	0,00	0,00
Administração Geral	0,00	0,00	0,00	0,00	0,00	0,00	0,00	0,00	0,00	0,00
Demais Subfunções	0,00	0,00	0,00	0,00	0,00	0,00	0,00	0,00	0,00	0,00
SEGURANÇA PÚBLICA	25.425.619,21	25.025.619,21	1.314.120,12	15.947.051,41	0,67	9.078.567,80	4.726.117,70	5.866.174,65	0,92	19.159.444,56
Policimento	5.488.919,21	5.068.446,01	0,00	4.480.672,80	0,19	587.773,21	921.362,40	1.302.287,36	0,20	3.766.158,65
Defesa Civil	175.000,00	234.010,00	147.575,80	147.575,80	0,00	86.434,20	42.475,20	42.475,20	0,00	191.534,80
Informação e Inteligência	0,00	0,00	0,00	0,00	0,00	0,00	0,00	0,00	0,00	0,00
Administração Geral	19.761.700,00	19.723.163,20	1.166.544,32	11.318.802,81	0,48	8.404.360,39	3.762.280,10	4.521.412,09	0,71	15.201.751,11
Demais Subfunções	0,00	0,00	0,00	0,00	0,00	0,00	0,00	0,00	0,00	0,00
RELAÇÕES EXTERIORES	0,00	0,00	0,00	0,00	0,00	0,00	0,00	0,00	0,00	0,00
Relações Diplomáticas	0,00	0,00	0,00	0,00	0,00	0,00	0,00	0,00	0,00	0,00
Cooperação Internacional	0,00	0,00	0,00	0,00	0,00	0,00	0,00	0,00	0,00	0,00
Administração Geral	0,00	0,00	0,00	0,00	0,00	0,00	0,00	0,00	0,00	0,00
Demais Subfunções	0,00	0,00	0,00	0,00	0,00	0,00	0,00	0,00	0,00	0,00
ASSISTÊNCIA SOCIAL	128.847.155,51	128.847.155,51	3.143.961,78	87.214.402,23	3,70	41.632.753,28	13.294.318,84	24.016.954,55	3,79	104.830.200,96
Assistência ao Idoso	7.358.819,83	7.358.807,08	189.527,88	3.013.187,03	0,12	4.345.620,05	529.036,67	761.689,95	0,12	6.597.117,13
Assistência ao Portador de Deficiência	0,00	0,00	0,00	0,00	0,00	0,00	0,00	0,00	0,00	0,00
Assistência à Criança e ao Adolescente	2.713.377,89	2.713.255,65	57.528,46	1.382.395,33	0,05	1.330.860,32	263.890,92	445.609,24	0,07	2.267.646,41
Assistência Comunitária	71.581.962,68	71.481.962,68	-189.100,00	52.972.477,14	2,24	18.509.485,54	7.360.906,74	14.919.517,18	2,35	56.562.445,50
Administração Geral	43.066.376,11	42.674.856,28	2.781.381,05	26.960.532,17	1,14	15.714.324,11	4.860.687,26	7.441.891,66	1,17	35.232.964,62
Serviços Socioassistenciais	4.102.619,00	4.594.273,82	304.624,39	2.861.810,56	0,12	1.732.463,26	278.762,79	446.113,34	0,07	4.148.160,48
Segurança e Renda	0,00	0,00	0,00	0,00	0,00	0,00	0,00	0,00	0,00	0,00
Demais Subfunções	24.000,00	24.000,00	0,00	24.000,00	0,00	0,00	1.034,46	2.133,18	0,00	21.866,82
PREVIDÊNCIA SOCIAL	73.866.473,25	73.866.473,25	27.886,73	54.066.896,46	2,29	19.799.576,79	7.487.888,32	14.657.825,22	2,31	59.208.648,03

CHEFE DO PODER EXECUTIVO : LUCIMAR PEREIRA VIDAL DA COSTA
RESPONSÁVEL PELA CONTABILIDADE : DAISY MARIA LOPES DA CUNHA
SIGFIS - Versão 2025

26 maio 2026 11:58:35

Continuação

MUNICÍPIO DE SAQUAREMA - PODER EXECUTIVO
 RELATÓRIO RESUMIDO DA EXECUÇÃO ORÇAMENTÁRIA
DEMONSTRATIVO DA EXECUÇÃO DAS DESPESAS POR FUNÇÃO / SUBFUNÇÃO
 ORÇAMENTOS FISCAL E DA SEGURIDADE SOCIAL
 PERÍODO DE REFERÊNCIA : 2º Bimestre / 2026

RREO - Anexo 2 (LRF, Art. 52, inciso II, alínea "c")

R\$1,00

FUNÇÃO/SUBFUNÇÃO	DOTAÇÃO INICIAL	DOTAÇÃO ATUALIZADA (a)	DESPESAS EMPENHADAS			SALDO (c) = (a-b)	DESPESAS LIQUIDADAS			SALDO (e) = (a-d)
			No Bimestre	Até o Bimestre (b)	(b/total b)		No Bimestre	Até o Bimestre (d)	(d/total d)	
Previdência Básica	0,00	0,00	0,00	0,00	0,00	0,00	0,00	0,00	0,00	0,00
Previdência do Regime Estatutário	50.401.009,33	50.401.009,33	0,00	50.401.009,30	2,14	0,03	6.995.247,43	13.773.141,97	2,17	36.627.867,36
Previdência Complementar	0,00	0,00	0,00	0,00	0,00	0,00	0,00	0,00	0,00	0,00
Previdência Especial	0,00	0,00	0,00	0,00	0,00	0,00	0,00	0,00	0,00	0,00
Administração Geral	5.146.000,00	5.146.000,00	25.336,73	3.433.920,68	0,14	1.712.079,32	461.764,55	84.4.997,95	0,13	4.301.002,05
Demais Subfunções	18.319.463,92	18.319.463,92	2.550,00	231.966,48	0,00	18.087.497,44	30.876,34	39.685,30	0,00	18.279.778,62
SAÚDE	830.481.726,10	835.222.602,10	5.816.242,38	450.704.719,00	19,13	384.517.883,10	51.841.085,66	69.906.870,05	11,03	765.315.732,05
Atenção Básica	152.312.511,88	150.382.091,88	2.102.761,88	101.711.194,95	4,31	48.670.896,93	6.935.061,22	13.975.365,49	2,20	136.406.726,39
Assistência Hospitalar e Ambulatorial	560.388.444,99	560.956.140,79	282.321,78	291.973.403,64	12,39	268.982.737,15	33.134.258,39	36.072.429,05	5,69	524.883.711,74
Suporte Profilático e Terapêutico	28.213.756,00	28.090.888,00	0,00	3.740.688,23	0,15	24.350.199,77	674.595,30	1.584.289,13	0,25	26.506.598,87
Vigilância Sanitária	1.117.472,15	1.117.472,15	0,00	0,00	0,00	1.117.472,15	0,00	0,00	0,00	1.117.472,15
Vigilância Epidemiológica	168.000,00	168.000,00	0,00	120.000,00	0,00	48.000,00	26.092,52	38.609,12	0,00	129.390,88
Alimentação e Nutrição	0,00	0,00	0,00	0,00	0,00	0,00	0,00	0,00	0,00	0,00
Administração Geral	87.951.541,08	94.178.009,28	3.431.158,72	53.137.432,18	2,25	41.040.577,10	11.065.734,86	18.226.307,35	2,87	75.951.701,93
Demais Subfunções	330.000,00	330.000,00	0,00	22.000,00	0,00	308.000,00	5.343,37	9.869,91	0,00	320.130,09
TRABALHO	0,00	0,00	0,00	0,00	0,00	0,00	0,00	0,00	0,00	0,00
Proteção e Benefícios ao Trabalhador	0,00	0,00	0,00	0,00	0,00	0,00	0,00	0,00	0,00	0,00
Relações de Trabalho	0,00	0,00	0,00	0,00	0,00	0,00	0,00	0,00	0,00	0,00
Empregabilidade	0,00	0,00	0,00	0,00	0,00	0,00	0,00	0,00	0,00	0,00
Fomento ao Trabalho	0,00	0,00	0,00	0,00	0,00	0,00	0,00	0,00	0,00	0,00
Administração Geral	0,00	0,00	0,00	0,00	0,00	0,00	0,00	0,00	0,00	0,00
Demais Subfunções	0,00	0,00	0,00	0,00	0,00	0,00	0,00	0,00	0,00	0,00
EDUCAÇÃO	2.143.503.186,93	2.152.150.006,78	259.171.753,21	1.171.203.291,61	49,73	980.946.715,17	189.610.388,64	311.215.741,87	49,13	1.840.934.264,91
Ensino Fundamental	1.218.053.572,07	1.264.614.750,30	85.366.973,33	670.014.912,58	28,45	594.599.837,72	140.773.917,37	231.722.305,63	36,58	1.032.892.444,67
Ensino Médio	15.000.000,00	15.000.000,00	0,00	11.000.000,00	0,46	4.000.000,00	1.544.400,00	2.234.100,00	0,35	12.765.900,00
Ensino Profissional	10.000.000,00	10.000.000,00	0,00	0,00	0,00	10.000.000,00	0,00	0,00	0,00	10.000.000,00
Ensino Superior	504.714.933,60	497.684.933,60	160.072.867,52	316.485.989,90	13,44	181.198.943,70	15.164.142,63	23.068.199,66	3,64	474.616.733,94
Educação Infantil	289.290.400,00	280.440.937,64	11.646.778,30	121.341.350,58	5,15	159.099.587,06	22.273.558,92	39.373.662,52	6,21	241.067.275,12

 CHEFE DO PODER EXECUTIVO : LUCIMAR PEREIRA VIDAL DA COSTA
 RESPONSÁVEL PELA CONTABILIDADE : DAISY MARIA LOPES DA CUNHA
 SIGFIS - Versão 2025

26 maio 2026 11:58:35

Continua (3 / 16)

MUNICÍPIO DE SAQUAREMA - PODER EXECUTIVO
RELATÓRIO RESUMIDO DA EXECUÇÃO ORÇAMENTÁRIA
DEMONSTRATIVO DA EXECUÇÃO DAS DESPESAS POR FUNÇÃO / SUBFUNÇÃO
ORÇAMENTOS FISCAL E DA SEGURIDADE SOCIAL
PERÍODO DE REFERÊNCIA : 2º Bimestre / 2026

RREO - Anexo 2 (LRF, Art. 52, inciso II, alínea "c")

R\$1,00

FUNÇÃO/SUBFUNÇÃO	DOTAÇÃO INICIAL	DOTAÇÃO ATUALIZADA (a)	DESPESAS EMPENHADAS			SALDO (c) = (a-b)	DESPESAS LIQUIDADAS			SALDO (e) = (a-d)
			No Bimestre	Até o Bimestre (b)	(b/total b)		No Bimestre	Até o Bimestre (d)	(d/total d)	
Educação de Jovens e Adultos	30.439.777,83	26.759.777,83	0,00	14.603.944,69	0,62	12.155.833,14	1.488.394,99	5.150.895,89	0,81	21.608.881,94
Educação Especial	16.787.503,43	16.071.703,43	1.384.197,00	11.597.431,29	0,49	4.474.272,14	1.706.885,39	2.625.094,97	0,41	13.446.608,46
Educação Básica	0,00	0,00	0,00	0,00	0,00	0,00	0,00	0,00	0,00	0,00
Administração Geral	39.617.000,00	19.947.903,98	444.343,73	10.831.297,82	0,45	9.116.606,16	1.533.724,41	1.854.046,94	0,29	18.093.857,04
Demais Subfunções	19.600.000,00	21.630.000,00	256.593,33	15.328.364,75	0,65	6.301.635,25	5.135.364,93	5.187.436,26	0,81	16.442.563,74
CULTURA	7.229.734,39	7.049.734,39	14.015,34	485.191,17	0,02	6.564.543,22	81.554,61	98.174,67	0,01	6.951.559,72
Patrimônio Histórico, Artístico e Arqueológico	550.000,00	550.000,00	0,00	0,00	0,00	550.000,00	0,00	0,00	0,00	550.000,00
Difusão Cultural	4.834.734,39	4.734.734,39	0,00	0,00	0,00	4.734.734,39	0,00	0,00	0,00	4.734.734,39
Administração Geral	1.495.000,00	1.365.000,00	0,00	166.440,72	0,00	1.198.559,28	27.240,12	43.860,18	0,00	1.321.139,82
Demais Subfunções	350.000,00	400.000,00	14.015,34	318.750,45	0,01	81.249,55	54.314,49	54.314,49	0,00	345.685,51
DIREITOS DA CIDADANIA	0,00	0,00	0,00	0,00	0,00	0,00	0,00	0,00	0,00	0,00
Custódia e Reintegração Social	0,00	0,00	0,00	0,00	0,00	0,00	0,00	0,00	0,00	0,00
Direitos Individuais, Coletivos e Difusos	0,00	0,00	0,00	0,00	0,00	0,00	0,00	0,00	0,00	0,00
Assistência aos Povos Indígenas	0,00	0,00	0,00	0,00	0,00	0,00	0,00	0,00	0,00	0,00
Administração Geral	0,00	0,00	0,00	0,00	0,00	0,00	0,00	0,00	0,00	0,00
Demais Subfunções	0,00	0,00	0,00	0,00	0,00	0,00	0,00	0,00	0,00	0,00
URBANISMO	303.640.323,45	303.622.323,45	6.163.726,09	151.699.830,24	6,44	151.922.493,21	41.485.838,96	58.122.283,37	9,17	245.500.040,08
Infra-Estrutura Urbana	242.714.323,45	242.714.323,45	4.373.744,19	111.583.746,06	4,73	131.130.577,39	31.346.252,77	43.248.102,95	6,82	199.466.220,50
Serviços Urbanos	57.500.000,00	57.500.000,00	789.981,90	39.116.084,18	1,66	18.383.915,82	10.050.928,17	14.785.522,40	2,33	42.714.477,60
Transportes Coletivos Urbanos	0,00	0,00	0,00	0,00	0,00	0,00	0,00	0,00	0,00	0,00
Administração Geral	3.426.000,00	3.408.000,00	1.000.000,00	1.000.000,00	0,04	2.408.000,00	88.658,02	88.658,02	0,01	3.319.341,98
Demais Subfunções	0,00	0,00	0,00	0,00	0,00	0,00	0,00	0,00	0,00	0,00
HABITAÇÃO	10.252.107,38	10.252.107,38	0,00	0,00	0,00	10.252.107,38	0,00	0,00	0,00	10.252.107,38
Habitação Rural	0,00	0,00	0,00	0,00	0,00	0,00	0,00	0,00	0,00	0,00
Habitação Urbana	10.252.107,38	10.252.107,38	0,00	0,00	0,00	10.252.107,38	0,00	0,00	0,00	10.252.107,38
Administração Geral	0,00	0,00	0,00	0,00	0,00	0,00	0,00	0,00	0,00	0,00
Demais Subfunções	0,00	0,00	0,00	0,00	0,00	0,00	0,00	0,00	0,00	0,00
SANEAMENTO	0,00	0,00	0,00	0,00	0,00	0,00	0,00	0,00	0,00	0,00

CHEFE DO PODER EXECUTIVO : LUCIMAR PEREIRA VIDAL DA COSTA
RESPONSÁVEL PELA CONTABILIDADE : DAISY MARIA LOPES DA CUNHA
SIGFIS - Versão 2025

26 maio 2026 11:58:35

Continua (4 / 16)

Continuação

MUNICÍPIO DE SAQUAREMA - PODER EXECUTIVO
 RELATÓRIO RESUMIDO DA EXECUÇÃO ORÇAMENTÁRIA
DEMONSTRATIVO DA EXECUÇÃO DAS DESPESAS POR FUNÇÃO / SUBFUNÇÃO
 ORÇAMENTOS FISCAL E DA SEGURIDADE SOCIAL
 PERÍODO DE REFERÊNCIA : 2º Bimestre / 2026

RREO - Anexo 2 (LRF, Art. 52, inciso II, alínea "c")

R\$1,00

FUNÇÃO/SUBFUNÇÃO	DOTAÇÃO INICIAL	DOTAÇÃO ATUALIZADA (a)	DESPESAS EMPENHADAS			SALDO (c) = (a-b)	DESPESAS LIQUIDADAS			SALDO (e) = (a-d)
			No Bimestre	Até o Bimestre (b)	(b/total b)		No Bimestre	Até o Bimestre (d)	(d/total d)	
Saneamento Básico Rural	0,00	0,00	0,00	0,00	0,00	0,00	0,00	0,00	0,00	0,00
Saneamento Básico Urbano	0,00	0,00	0,00	0,00	0,00	0,00	0,00	0,00	0,00	0,00
Administração Geral	0,00	0,00	0,00	0,00	0,00	0,00	0,00	0,00	0,00	0,00
Demais Subfunções	0,00	0,00	0,00	0,00	0,00	0,00	0,00	0,00	0,00	0,00
GESTÃO AMBIENTAL	53.057.204,00	53.057.204,00	641.628,61	27.689.128,61	1,17	25.368.075,39	7.368.018,41	11.139.271,64	1,75	41.917.932,36
Preservação e Conservação Ambiental	2.224.237,41	2.224.237,41	0,00	0,00	0,00	2.224.237,41	0,00	0,00	0,00	2.224.237,41
Controle Ambiental	0,00	0,00	0,00	0,00	0,00	0,00	0,00	0,00	0,00	0,00
Recuperação de Áreas Degradadas	0,00	0,00	0,00	0,00	0,00	0,00	0,00	0,00	0,00	0,00
Recursos Hídricos	0,00	0,00	0,00	0,00	0,00	0,00	0,00	0,00	0,00	0,00
Meteorologia	0,00	0,00	0,00	0,00	0,00	0,00	0,00	0,00	0,00	0,00
Administração Geral	9.357.966,59	9.357.966,59	5.000,00	5.000,00	0,00	9.352.966,59	5.000,00	5.000,00	0,00	9.352.966,59
Demais Subfunções	41.475.000,00	41.475.000,00	636.628,61	27.684.128,61	1,17	13.790.871,39	7.363.018,41	11.134.271,64	1,75	30.340.728,36
CIÊNCIA E TECNOLOGIA	4.781.455,82	4.152.305,41	0,00	4.152.305,41	0,17	0,00	392.391,52	591.170,86	0,09	3.561.134,55
Desenvolvimento Científico	0,00	0,00	0,00	0,00	0,00	0,00	0,00	0,00	0,00	0,00
Desenvolvimento Tecnológico e Engenharia	0,00	0,00	0,00	0,00	0,00	0,00	0,00	0,00	0,00	0,00
Difusão do Conhecimento Científico e Tecnológico	0,00	0,00	0,00	0,00	0,00	0,00	0,00	0,00	0,00	0,00
Administração Geral	0,00	0,00	0,00	0,00	0,00	0,00	0,00	0,00	0,00	0,00
Demais Subfunções	4.781.455,82	4.152.305,41	0,00	4.152.305,41	0,17	0,00	392.391,52	591.170,86	0,09	3.561.134,55
AGRICULTURA	1.530.000,00	1.530.000,00	0,00	152.222,20	0,00	1.377.777,80	72.692,67	72.692,67	0,01	1.457.307,33
Abastecimento	0,00	0,00	0,00	0,00	0,00	0,00	0,00	0,00	0,00	0,00
Extensão Rural	0,00	0,00	0,00	0,00	0,00	0,00	0,00	0,00	0,00	0,00
Irrigação	0,00	0,00	0,00	0,00	0,00	0,00	0,00	0,00	0,00	0,00
Promoção da Produção Agropecuária	1.530.000,00	1.355.000,00	0,00	152.222,20	0,00	1.202.777,80	72.692,67	72.692,67	0,01	1.282.307,33
Defesa Agropecuária	0,00	0,00	0,00	0,00	0,00	0,00	0,00	0,00	0,00	0,00
Administração Geral	0,00	175.000,00	0,00	0,00	0,00	175.000,00	0,00	0,00	0,00	175.000,00
Demais Subfunções	0,00	0,00	0,00	0,00	0,00	0,00	0,00	0,00	0,00	0,00
ORGANIZAÇÃO AGRÁRIA	0,00	0,00	0,00	0,00	0,00	0,00	0,00	0,00	0,00	0,00
Reforma Agrária	0,00	0,00	0,00	0,00	0,00	0,00	0,00	0,00	0,00	0,00

 CHEFE DO PODER EXECUTIVO : LUCIMAR PEREIRA VIDAL DA COSTA
 RESPONSÁVEL PELA CONTABILIDADE : DAISY MARIA LOPES DA CUNHA
 SIGFIS - Versão 2025

26 maio 2026 11:58:35

Continua (5 / 16)

MUNICÍPIO DE SAQUAREMA - PODER EXECUTIVO
RELATÓRIO RESUMIDO DA EXECUÇÃO ORÇAMENTÁRIA
DEMONSTRATIVO DA EXECUÇÃO DAS DESPESAS POR FUNÇÃO / SUBFUNÇÃO
ORÇAMENTOS FISCAL E DA SEGURIDADE SOCIAL
PERÍODO DE REFERÊNCIA : 2º Bimestre / 2026

RREO - Anexo 2 (LRF, Art. 52, inciso II, alínea "c")

R\$1,00

FUNÇÃO/SUBFUNÇÃO	DOTAÇÃO INICIAL	DOTAÇÃO ATUALIZADA (a)	DESPESAS EMPENHADAS			SALDO (c) = (a-b)	DESPESAS LIQUIDADAS			SALDO (e) = (a-d)
			No Bimestre	Até o Bimestre (b)	(b/total b)		No Bimestre	Até o Bimestre (d)	(d/total d)	
Colonização	0,00	0,00	0,00	0,00	0,00	0,00	0,00	0,00	0,00	0,00
Administração Geral	0,00	0,00	0,00	0,00	0,00	0,00	0,00	0,00	0,00	0,00
Demais Subfunções	0,00	0,00	0,00	0,00	0,00	0,00	0,00	0,00	0,00	0,00
INDÚSTRIA	0,00	0,00	0,00	0,00	0,00	0,00	0,00	0,00	0,00	0,00
Promoção Industrial	0,00	0,00	0,00	0,00	0,00	0,00	0,00	0,00	0,00	0,00
Produção Industrial	0,00	0,00	0,00	0,00	0,00	0,00	0,00	0,00	0,00	0,00
Mineração	0,00	0,00	0,00	0,00	0,00	0,00	0,00	0,00	0,00	0,00
Propriedade Industrial	0,00	0,00	0,00	0,00	0,00	0,00	0,00	0,00	0,00	0,00
Normalização e Qualidade	0,00	0,00	0,00	0,00	0,00	0,00	0,00	0,00	0,00	0,00
Administração Geral	0,00	0,00	0,00	0,00	0,00	0,00	0,00	0,00	0,00	0,00
Demais Subfunções	0,00	0,00	0,00	0,00	0,00	0,00	0,00	0,00	0,00	0,00
COMÉRCIO E SERVIÇOS	24.993.931,68	27.474.839,88	5.568.001,18	15.932.883,88	0,67	11.541.956,00	4.912.636,33	7.952.292,72	1,25	19.522.547,16
Promoção Comercial	0,00	0,00	0,00	0,00	0,00	0,00	0,00	0,00	0,00	0,00
Comercialização	0,00	0,00	0,00	0,00	0,00	0,00	0,00	0,00	0,00	0,00
Comércio Exterior	0,00	0,00	0,00	0,00	0,00	0,00	0,00	0,00	0,00	0,00
Serviços Financeiros	0,00	0,00	0,00	0,00	0,00	0,00	0,00	0,00	0,00	0,00
Turismo	24.394.857,68	26.894.857,68	5.568.001,18	15.672.071,08	0,66	11.222.786,60	4.847.433,33	7.887.089,52	1,24	19.007.768,16
Administração Geral	599.074,00	579.982,20	0,00	260.812,80	0,01	319.169,40	65.203,20	65.203,20	0,01	514.779,00
Demais Subfunções	0,00	0,00	0,00	0,00	0,00	0,00	0,00	0,00	0,00	0,00
COMUNICAÇÕES	27.732.500,00	27.761.500,00	11.420.341,48	24.247.651,70	1,02	3.513.848,30	5.494.152,68	5.798.273,89	0,91	21.963.226,11
Comunicações Postais	0,00	0,00	0,00	0,00	0,00	0,00	0,00	0,00	0,00	0,00
Telecomunicações	0,00	0,00	0,00	0,00	0,00	0,00	0,00	0,00	0,00	0,00
Administração Geral	0,00	0,00	0,00	0,00	0,00	0,00	0,00	0,00	0,00	0,00
Demais Subfunções	27.732.500,00	27.761.500,00	11.420.341,48	24.247.651,70	1,02	3.513.848,30	5.494.152,68	5.798.273,89	0,91	21.963.226,11
ENERGIA	20.740.792,64	20.740.792,64	0,00	13.322.925,53	0,56	7.417.867,11	2.552.950,25	3.321.359,32	0,52	17.419.433,32
Conservação de Energia	0,00	0,00	0,00	0,00	0,00	0,00	0,00	0,00	0,00	0,00
Energia Elétrica	20.740.792,64	20.740.792,64	0,00	13.322.925,53	0,56	7.417.867,11	2.552.950,25	3.321.359,32	0,52	17.419.433,32
Combustíveis Minerais	0,00	0,00	0,00	0,00	0,00	0,00	0,00	0,00	0,00	0,00

CHEFE DO PODER EXECUTIVO : LUCIMAR PEREIRA VIDAL DA COSTA
RESPONSÁVEL PELA CONTABILIDADE : DAISY MARIA LOPES DA CUNHA
SIGFIS - Versão 2025

26 maio 2026 11:58:35

Continua (6 / 16)

Continuação

MUNICÍPIO DE SAQUAREMA - PODER EXECUTIVO
RELATÓRIO RESUMIDO DA EXECUÇÃO ORÇAMENTÁRIA
DEMONSTRATIVO DA EXECUÇÃO DAS DESPESAS POR FUNÇÃO / SUBFUNÇÃO
ORÇAMENTOS FISCAL E DA SEGURIDADE SOCIAL
PERÍODO DE REFERÊNCIA : 2º Bimestre / 2026

RREO - Anexo 2 (LRF, Art. 52, inciso II, alínea "c")

R\$1,00

FUNÇÃO/SUBFUNÇÃO	DOTAÇÃO INICIAL	DOTAÇÃO ATUALIZADA (a)	DESPESAS EMPENHADAS			SALDO (c) = (a-b)	DESPESAS LIQUIDADAS			SALDO (e) = (a-d)
			No Bimestre	Até o Bimestre (b)	(b/total b)		No Bimestre	Até o Bimestre (d)	(d/total d)	
Biocombustíveis	0,00	0,00	0,00	0,00	0,00	0,00	0,00	0,00	0,00	0,00
Administração Geral	0,00	0,00	0,00	0,00	0,00	0,00	0,00	0,00	0,00	0,00
Demais Subfunções	0,00	0,00	0,00	0,00	0,00	0,00	0,00	0,00	0,00	0,00
TRANSPORTE	57.030.691,10	57.030.691,10	1.587.049,73	33.323.299,67	1,41	23.707.391,43	7.547.147,70	11.058.778,04	1,74	45.971.913,06
Transporte Aéreo	0,00	0,00	0,00	0,00	0,00	0,00	0,00	0,00	0,00	0,00
Transporte Rodoviário	0,00	0,00	0,00	0,00	0,00	0,00	0,00	0,00	0,00	0,00
Transporte Ferroviário	0,00	0,00	0,00	0,00	0,00	0,00	0,00	0,00	0,00	0,00
Transporte Hidroviário	0,00	0,00	0,00	0,00	0,00	0,00	0,00	0,00	0,00	0,00
Transportes Especiais	0,00	0,00	0,00	0,00	0,00	0,00	0,00	0,00	0,00	0,00
Administração Geral	41.630.691,10	41.630.691,10	1.633.606,66	21.109.856,60	0,89	20.520.834,50	5.311.446,74	7.812.184,93	1,23	33.818.506,17
Demais Subfunções	15.400.000,00	15.400.000,00	-46.556,93	12.213.443,07	0,51	3.186.556,93	2.235.700,96	3.246.593,11	0,51	12.153.406,89
DESPORTO E LAZER	37.632.182,00	38.380.182,00	10.023.403,79	11.709.435,09	0,49	26.670.746,91	7.642.891,92	7.942.891,72	1,25	30.437.290,28
Desporto de Rendimento	25.304.438,00	26.052.438,00	6.273.586,24	7.959.617,54	0,33	18.092.820,46	6.392.952,74	6.692.952,54	1,05	19.359.485,46
Desporto Comunitário	1.475.000,00	1.475.000,00	0,00	0,00	0,00	1.475.000,00	0,00	0,00	0,00	1.475.000,00
Lazer	0,00	0,00	0,00	0,00	0,00	0,00	0,00	0,00	0,00	0,00
Administração Geral	10.852.744,00	10.852.744,00	3.749.817,55	3.749.817,55	0,15	7.102.926,45	1.249.939,18	1.249.939,18	0,19	9.602.804,82
Demais Subfunções	0,00	0,00	0,00	0,00	0,00	0,00	0,00	0,00	0,00	0,00
ENCARGOS ESPECIAIS	68.778.513,39	68.778.513,39	1.471.494,98	35.309.687,64	1,49	33.468.825,75	7.938.374,86	14.598.569,64	2,30	54.179.943,75
Refinanciamento da Dívida Interna	0,00	0,00	0,00	0,00	0,00	0,00	0,00	0,00	0,00	0,00
Refinanciamento da Dívida Externa	0,00	0,00	0,00	0,00	0,00	0,00	0,00	0,00	0,00	0,00
Serviço da Dívida Interna	3.499.000,00	3.499.000,00	0,00	870.000,00	0,03	2.629.000,00	271.254,76	800.335,93	0,12	2.698.664,07
Serviço da Dívida Externa	0,00	0,00	0,00	0,00	0,00	0,00	0,00	0,00	0,00	0,00
Transferências	135.674,04	135.674,04	0,00	0,00	0,00	135.674,04	0,00	0,00	0,00	135.674,04
Outros Encargos Especiais	65.143.839,35	65.143.839,35	1.471.494,98	34.439.687,64	1,46	30.704.151,71	7.667.120,10	13.798.233,71	2,17	51.345.605,64
Transferências para a Educação Básica	0,00	0,00	0,00	0,00	0,00	0,00	0,00	0,00	0,00	0,00
Demais Subfunções	0,00	0,00	0,00	0,00	0,00	0,00	0,00	0,00	0,00	0,00
RESERVA DE CONTINGÊNCIA	8.734.074,65	8.734.074,65				8.734.074,65				8.734.074,65
DESPESAS (INTRA-ORÇAMENTÁRIAS) (II)	48.514.600,00	45.514.600,00	0,00	45.065.600,00	1,91	449.000,00	4.936.388,34	9.823.606,78	1,55	35.690.993,22

CHEFE DO PODER EXECUTIVO : LUCIMAR PEREIRA VIDAL DA COSTA
RESPONSÁVEL PELA CONTABILIDADE : DAISY MARIA LOPES DA CUNHA
SIGFIS - Versão 2025

26 maio 2026 11:58:35

Continua (7 / 16)

MUNICÍPIO DE SAQUAREMA - PODER EXECUTIVO
 RELATÓRIO RESUMIDO DA EXECUÇÃO ORÇAMENTÁRIA
DEMONSTRATIVO DA EXECUÇÃO DAS DESPESAS POR FUNÇÃO / SUBFUNÇÃO
 ORÇAMENTOS FISCAL E DA SEGURIDADE SOCIAL
 PERÍODO DE REFERÊNCIA : 2º Bimestre / 2026

RREO - Anexo 2 (LRF, Art. 52, inciso II, alínea "c")

R\$1,00

FUNÇÃO/SUBFUNÇÃO	DOTAÇÃO INICIAL	DOTAÇÃO ATUALIZADA (a)	DESPESAS EMPENHADAS			SALDO (c) = (a-b)	DESPESAS LIQUIDADAS			SALDO (e) = (a-d)
			No Bimestre	Até o Bimestre (b)	(b/total b)		No Bimestre	Até o Bimestre (d)	(d/total d)	
TOTAL (III) = (I + II)	4.186.599.550,25	4.198.636.342,12	319.859.107,35	2.354.790.159,34	100,00	1.843.846.182,78	399.981.582,09	633.364.318,27	100,00	3.565.272.023,85

Continuação

MUNICÍPIO DE SAQUAREMA - PODER EXECUTIVO
 RELATÓRIO RESUMIDO DA EXECUÇÃO ORÇAMENTÁRIA
DEMONSTRATIVO DA EXECUÇÃO DAS DESPESAS POR FUNÇÃO / SUBFUNÇÃO
 ORÇAMENTOS FISCAL E DA SEGURIDADE SOCIAL
 PERÍODO DE REFERÊNCIA : 2º Bimestre / 2026

RREO - Anexo 2 (LRF, Art. 52, inciso II, alínea "c")

R\$1,00

FUNÇÃO/SUBFUNÇÃO - INTRA-ORÇAMENTÁRIAS	DOTAÇÃO INICIAL	DOTAÇÃO ATUALIZADA (a)	DESPESAS EMPENHADAS			SALDO (c) = (a-b)	DESPESAS LIQUIDADAS			SALDO (e) = (a-d)
			No Bimestre	Até o Bimestre (b)	(b/Total b)		No Bimestre	Até o Bimestre (d)	(d/Total d)	
DESPESAS INTRA-ORÇAMENTÁRIAS (II)	48.514.600,00	45.514.600,00	0,00	45.065.600,00	1,91	449.000,00	4.936.388,34	9.823.606,78	1,55	35.690.993,22
LEGISLATIVA	200.000,00	200.000,00	0,00	200.000,00	0,00	0,00	11.163,62	16.745,43	0,00	183.254,57
Ação Legislativa	200.000,00	200.000,00	0,00	200.000,00	0,00	0,00	11.163,62	16.745,43	0,00	183.254,57
Controle Externo	0,00	0,00	0,00	0,00	0,00	0,00	0,00	0,00	0,00	0,00
Administração Geral	0,00	0,00	0,00	0,00	0,00	0,00	0,00	0,00	0,00	0,00
Demais Subfunções	0,00	0,00	0,00	0,00	0,00	0,00	0,00	0,00	0,00	0,00
JUDICIÁRIA	0,00	0,00	0,00	0,00	0,00	0,00	0,00	0,00	0,00	0,00
Ação Judiciária	0,00	0,00	0,00	0,00	0,00	0,00	0,00	0,00	0,00	0,00
Defesa do Interesse Público no Processo Judiciário	0,00	0,00	0,00	0,00	0,00	0,00	0,00	0,00	0,00	0,00
Administração Geral	0,00	0,00	0,00	0,00	0,00	0,00	0,00	0,00	0,00	0,00
Demais Subfunções	0,00	0,00	0,00	0,00	0,00	0,00	0,00	0,00	0,00	0,00
ESSENCIAL A JUSTIÇA	0,00	0,00	0,00	0,00	0,00	0,00	0,00	0,00	0,00	0,00
Defesa da Ordem Jurídica	0,00	0,00	0,00	0,00	0,00	0,00	0,00	0,00	0,00	0,00
Representação Judicial e Extrajudicial	0,00	0,00	0,00	0,00	0,00	0,00	0,00	0,00	0,00	0,00
Administração Geral	0,00	0,00	0,00	0,00	0,00	0,00	0,00	0,00	0,00	0,00
Demais Subfunções	0,00	0,00	0,00	0,00	0,00	0,00	0,00	0,00	0,00	0,00
ADMINISTRAÇÃO	2.000.000,00	2.000.000,00	0,00	2.000.000,00	0,08	0,00	411.037,12	803.874,04	0,12	1.196.125,96
Planejamento e Orçamento	0,00	0,00	0,00	0,00	0,00	0,00	0,00	0,00	0,00	0,00
Administração Geral	2.000.000,00	2.000.000,00	0,00	2.000.000,00	0,08	0,00	411.037,12	803.874,04	0,12	1.196.125,96
Administração Financeira	0,00	0,00	0,00	0,00	0,00	0,00	0,00	0,00	0,00	0,00
Controle Interno	0,00	0,00	0,00	0,00	0,00	0,00	0,00	0,00	0,00	0,00
Normatização e Fiscalização	0,00	0,00	0,00	0,00	0,00	0,00	0,00	0,00	0,00	0,00
Tecnologia da Informação	0,00	0,00	0,00	0,00	0,00	0,00	0,00	0,00	0,00	0,00
Ordenamento Territorial	0,00	0,00	0,00	0,00	0,00	0,00	0,00	0,00	0,00	0,00
Formação de Recursos Humanos	0,00	0,00	0,00	0,00	0,00	0,00	0,00	0,00	0,00	0,00
Administração de Receitas	0,00	0,00	0,00	0,00	0,00	0,00	0,00	0,00	0,00	0,00
Administração de Concessões	0,00	0,00	0,00	0,00	0,00	0,00	0,00	0,00	0,00	0,00
Comunicação Social	0,00	0,00	0,00	0,00	0,00	0,00	0,00	0,00	0,00	0,00

 CHEFE DO PODER EXECUTIVO : LUCIMAR PEREIRA VIDAL DA COSTA
 RESPONSÁVEL PELA CONTABILIDADE : DAISY MARIA LOPES DA CUNHA
 SIGFIS - Versão 2025

26 maio 2026 11:58:35

Continua (9 / 16)

MUNICÍPIO DE SAQUAREMA - PODER EXECUTIVO
RELATÓRIO RESUMIDO DA EXECUÇÃO ORÇAMENTÁRIA
DEMONSTRATIVO DA EXECUÇÃO DAS DESPESAS POR FUNÇÃO / SUBFUNÇÃO
ORÇAMENTOS FISCAL E DA SEGURIDADE SOCIAL
PERÍODO DE REFERÊNCIA : 2º Bimestre / 2026

RREO - Anexo 2 (LRF, Art. 52, inciso II, alínea "c")

R\$1,00

FUNÇÃO/SUBFUNÇÃO - INTRA-ORÇAMENTÁRIAS	DOTAÇÃO INICIAL	DOTAÇÃO ATUALIZADA (a)	DESPESAS EMPENHADAS			SALDO (c) = (a-b)	DESPESAS LIQUIDADAS			SALDO (e) = (a-d)
			No Bimestre	Até o Bimestre (b)	(b/Total b)		No Bimestre	Até o Bimestre (d)	(d/Total d)	
Demais Subfunções	0,00	0,00	0,00	0,00	0,00	0,00	0,00	0,00	0,00	0,00
DEFESA NACIONAL	0,00	0,00	0,00	0,00	0,00	0,00	0,00	0,00	0,00	0,00
Defesa Aérea	0,00	0,00	0,00	0,00	0,00	0,00	0,00	0,00	0,00	0,00
Defesa Naval	0,00	0,00	0,00	0,00	0,00	0,00	0,00	0,00	0,00	0,00
Defesa Terrestre	0,00	0,00	0,00	0,00	0,00	0,00	0,00	0,00	0,00	0,00
Administração Geral	0,00	0,00	0,00	0,00	0,00	0,00	0,00	0,00	0,00	0,00
Demais Subfunções	0,00	0,00	0,00	0,00	0,00	0,00	0,00	0,00	0,00	0,00
SEGURANÇA PÚBLICA	0,00	0,00	0,00	0,00	0,00	0,00	0,00	0,00	0,00	0,00
Policimento	0,00	0,00	0,00	0,00	0,00	0,00	0,00	0,00	0,00	0,00
Defesa Civil	0,00	0,00	0,00	0,00	0,00	0,00	0,00	0,00	0,00	0,00
Informação e Inteligência	0,00	0,00	0,00	0,00	0,00	0,00	0,00	0,00	0,00	0,00
Administração Geral	0,00	0,00	0,00	0,00	0,00	0,00	0,00	0,00	0,00	0,00
Demais Subfunções	0,00	0,00	0,00	0,00	0,00	0,00	0,00	0,00	0,00	0,00
RELAÇÕES EXTERIORES	0,00	0,00	0,00	0,00	0,00	0,00	0,00	0,00	0,00	0,00
Relações Diplomáticas	0,00	0,00	0,00	0,00	0,00	0,00	0,00	0,00	0,00	0,00
Cooperação Internacional	0,00	0,00	0,00	0,00	0,00	0,00	0,00	0,00	0,00	0,00
Administração Geral	0,00	0,00	0,00	0,00	0,00	0,00	0,00	0,00	0,00	0,00
Demais Subfunções	0,00	0,00	0,00	0,00	0,00	0,00	0,00	0,00	0,00	0,00
ASSISTÊNCIA SOCIAL	461.600,00	461.600,00	0,00	461.600,00	0,01	0,00	61.113,85	118.896,94	0,01	342.703,06
Assistência ao Idoso	84.500,00	84.500,00	0,00	84.500,00	0,00	0,00	10.029,26	20.011,53	0,00	64.488,47
Assistência ao Portador de Deficiência	0,00	0,00	0,00	0,00	0,00	0,00	0,00	0,00	0,00	0,00
Assistência à Criança e ao Adolescente	74.100,00	74.100,00	0,00	74.100,00	0,00	0,00	9.511,75	18.572,73	0,00	55.527,27
Assistência Comunitária	0,00	0,00	0,00	0,00	0,00	0,00	0,00	0,00	0,00	0,00
Administração Geral	225.000,00	225.000,00	0,00	225.000,00	0,00	0,00	34.132,62	65.996,36	0,01	159.003,64
Serviços Socioassistenciais	78.000,00	78.000,00	0,00	78.000,00	0,00	0,00	7.440,22	14.316,32	0,00	63.683,68
Segurança e Renda	0,00	0,00	0,00	0,00	0,00	0,00	0,00	0,00	0,00	0,00
Demais Subfunções	0,00	0,00	0,00	0,00	0,00	0,00	0,00	0,00	0,00	0,00
PREVIDÊNCIA SOCIAL	110.000,00	110.000,00	0,00	110.000,00	0,00	0,00	12.632,93	25.209,10	0,00	84.790,90

CHEFE DO PODER EXECUTIVO : LUCIMAR PEREIRA VIDAL DA COSTA
RESPONSÁVEL PELA CONTABILIDADE : DAISY MARIA LOPES DA CUNHA
SIGFIS - Versão 2025

26 maio 2026 11:58:35

Continua (10 / 16)



Continuação

MUNICÍPIO DE SAQUAREMA - PODER EXECUTIVO
RELATÓRIO RESUMIDO DA EXECUÇÃO ORÇAMENTÁRIA
DEMONSTRATIVO DA EXECUÇÃO DAS DESPESAS POR FUNÇÃO / SUBFUNÇÃO
ORÇAMENTOS FISCAL E DA SEGURIDADE SOCIAL
PERÍODO DE REFERÊNCIA : 2º Bimestre / 2026

RREO - Anexo 2 (LRF, Art. 52, inciso II, alínea "c")

R\$1,00

FUNÇÃO/SUBFUNÇÃO - INTRA-ORÇAMENTÁRIAS	DOTAÇÃO INICIAL	DOTAÇÃO ATUALIZADA (a)	DESPESAS EMPENHADAS			SALDO (c) = (a-b)	DESPESAS LIQUIDADAS			SALDO (e) = (a-d)
			No Bimestre	Até o Bimestre (b)	(b/Total b)		No Bimestre	Até o Bimestre (d)	(d/Total d)	
Previdência Básica	0,00	0,00	0,00	0,00	0,00	0,00	0,00	0,00	0,00	0,00
Previdência do Regime Estatutário	0,00	0,00	0,00	0,00	0,00	0,00	0,00	0,00	0,00	0,00
Previdência Complementar	0,00	0,00	0,00	0,00	0,00	0,00	0,00	0,00	0,00	0,00
Previdência Especial	0,00	0,00	0,00	0,00	0,00	0,00	0,00	0,00	0,00	0,00
Administração Geral	110.000,00	110.000,00	0,00	110.000,00	0,00	0,00	12.632,93	25.209,10	0,00	84.790,90
Demais Subfunções	0,00	0,00	0,00	0,00	0,00	0,00	0,00	0,00	0,00	0,00
SAÚDE	4.170.000,00	4.170.000,00	0,00	3.752.000,00	0,15	418.000,00	595.759,29	1.168.036,25	0,18	3.001.963,75
Atenção Básica	0,00	0,00	0,00	0,00	0,00	0,00	0,00	0,00	0,00	0,00
Assistência Hospitalar e Ambulatorial	0,00	0,00	0,00	0,00	0,00	0,00	0,00	0,00	0,00	0,00
Suporte Profilático e Terapêutico	0,00	0,00	0,00	0,00	0,00	0,00	0,00	0,00	0,00	0,00
Vigilância Sanitária	0,00	0,00	0,00	0,00	0,00	0,00	0,00	0,00	0,00	0,00
Vigilância Epidemiológica	0,00	0,00	0,00	0,00	0,00	0,00	0,00	0,00	0,00	0,00
Alimentação e Nutrição	0,00	0,00	0,00	0,00	0,00	0,00	0,00	0,00	0,00	0,00
Administração Geral	4.170.000,00	4.170.000,00	0,00	3.752.000,00	0,15	418.000,00	595.759,29	1.168.036,25	0,18	3.001.963,75
Demais Subfunções	0,00	0,00	0,00	0,00	0,00	0,00	0,00	0,00	0,00	0,00
TRABALHO	0,00	0,00	0,00	0,00	0,00	0,00	0,00	0,00	0,00	0,00
Proteção e Benefícios ao Trabalhador	0,00	0,00	0,00	0,00	0,00	0,00	0,00	0,00	0,00	0,00
Relações de Trabalho	0,00	0,00	0,00	0,00	0,00	0,00	0,00	0,00	0,00	0,00
Empregabilidade	0,00	0,00	0,00	0,00	0,00	0,00	0,00	0,00	0,00	0,00
Fomento ao Trabalho	0,00	0,00	0,00	0,00	0,00	0,00	0,00	0,00	0,00	0,00
Administração Geral	0,00	0,00	0,00	0,00	0,00	0,00	0,00	0,00	0,00	0,00
Demais Subfunções	0,00	0,00	0,00	0,00	0,00	0,00	0,00	0,00	0,00	0,00
EDUCAÇÃO	38.430.000,00	35.430.000,00	0,00	35.430.000,00	1,50	0,00	3.357.483,68	6.722.743,44	1,06	28.707.256,56
Ensino Fundamental	33.000.000,00	30.000.000,00	0,00	30.000.000,00	1,27	0,00	3.284.501,44	6.580.162,04	1,03	23.419.837,96
Ensino Médio	0,00	0,00	0,00	0,00	0,00	0,00	0,00	0,00	0,00	0,00
Ensino Profissional	0,00	0,00	0,00	0,00	0,00	0,00	0,00	0,00	0,00	0,00
Ensino Superior	0,00	0,00	0,00	0,00	0,00	0,00	0,00	0,00	0,00	0,00
Educação Infantil	4.000.000,00	4.000.000,00	0,00	4.000.000,00	0,16	0,00	10.985,42	21.859,67	0,00	3.978.140,33

CHEFE DO PODER EXECUTIVO : LUCIMAR PEREIRA VIDAL DA COSTA
RESPONSÁVEL PELA CONTABILIDADE : DAISY MARIA LOPES DA CUNHA
SIGFIS - Versão 2025

26 maio 2026 11:58:35

Continua (11 / 16)

MUNICÍPIO DE SAQUAREMA - PODER EXECUTIVO
RELATÓRIO RESUMIDO DA EXECUÇÃO ORÇAMENTÁRIA
DEMONSTRATIVO DA EXECUÇÃO DAS DESPESAS POR FUNÇÃO / SUBFUNÇÃO
ORÇAMENTOS FISCAL E DA SEGURIDADE SOCIAL
PERÍODO DE REFERÊNCIA : 2º Bimestre / 2026

RREO - Anexo 2 (LRF, Art. 52, inciso II, alínea "c")

R\$1,00

FUNÇÃO/SUBFUNÇÃO - INTRA-ORÇAMENTÁRIAS	DOTAÇÃO INICIAL	DOTAÇÃO ATUALIZADA (a)	DESPESAS EMPENHADAS			SALDO (c) = (a-b)	DESPESAS LIQUIDADAS			SALDO (e) = (a-d)
			No Bimestre	Até o Bimestre (b)	(b/Total b)		No Bimestre	Até o Bimestre (d)	(d/Total d)	
Educação de Jovens e Adultos	310.000,00	310.000,00	0,00	310.000,00	0,01	0,00	0,00	0,00	0,00	310.000,00
Educação Especial	620.000,00	620.000,00	0,00	620.000,00	0,02	0,00	61.996,82	120.721,73	0,01	499.278,27
Educação Básica	0,00	0,00	0,00	0,00	0,00	0,00	0,00	0,00	0,00	0,00
Administração Geral	500.000,00	500.000,00	0,00	500.000,00	0,02	0,00	0,00	0,00	0,00	500.000,00
Demais Subfunções	0,00	0,00	0,00	0,00	0,00	0,00	0,00	0,00	0,00	0,00
CULTURA	0,00	0,00	0,00	0,00	0,00	0,00	0,00	0,00	0,00	0,00
Patrimônio Histórico, Artístico e Arqueológico	0,00	0,00	0,00	0,00	0,00	0,00	0,00	0,00	0,00	0,00
Difusão Cultural	0,00	0,00	0,00	0,00	0,00	0,00	0,00	0,00	0,00	0,00
Administração Geral	0,00	0,00	0,00	0,00	0,00	0,00	0,00	0,00	0,00	0,00
Demais Subfunções	0,00	0,00	0,00	0,00	0,00	0,00	0,00	0,00	0,00	0,00
DIREITOS DA CIDADANIA	0,00	0,00	0,00	0,00	0,00	0,00	0,00	0,00	0,00	0,00
Custódia e Reintegração Social	0,00	0,00	0,00	0,00	0,00	0,00	0,00	0,00	0,00	0,00
Direitos Individuais, Coletivos e Difusos	0,00	0,00	0,00	0,00	0,00	0,00	0,00	0,00	0,00	0,00
Assistência aos Povos Indígenas	0,00	0,00	0,00	0,00	0,00	0,00	0,00	0,00	0,00	0,00
Administração Geral	0,00	0,00	0,00	0,00	0,00	0,00	0,00	0,00	0,00	0,00
Demais Subfunções	0,00	0,00	0,00	0,00	0,00	0,00	0,00	0,00	0,00	0,00
URBANISMO	0,00	0,00	0,00	0,00	0,00	0,00	0,00	0,00	0,00	0,00
Infra-Estrutura Urbana	0,00	0,00	0,00	0,00	0,00	0,00	0,00	0,00	0,00	0,00
Serviços Urbanos	0,00	0,00	0,00	0,00	0,00	0,00	0,00	0,00	0,00	0,00
Transportes Coletivos Urbanos	0,00	0,00	0,00	0,00	0,00	0,00	0,00	0,00	0,00	0,00
Administração Geral	0,00	0,00	0,00	0,00	0,00	0,00	0,00	0,00	0,00	0,00
Demais Subfunções	0,00	0,00	0,00	0,00	0,00	0,00	0,00	0,00	0,00	0,00
HABITAÇÃO	0,00	0,00	0,00	0,00	0,00	0,00	0,00	0,00	0,00	0,00
Habitação Rural	0,00	0,00	0,00	0,00	0,00	0,00	0,00	0,00	0,00	0,00
Habitação Urbana	0,00	0,00	0,00	0,00	0,00	0,00	0,00	0,00	0,00	0,00
Administração Geral	0,00	0,00	0,00	0,00	0,00	0,00	0,00	0,00	0,00	0,00
Demais Subfunções	0,00	0,00	0,00	0,00	0,00	0,00	0,00	0,00	0,00	0,00
SANEAMENTO	0,00	0,00	0,00	0,00	0,00	0,00	0,00	0,00	0,00	0,00

CHEFE DO PODER EXECUTIVO : LUCIMAR PEREIRA VIDAL DA COSTA
RESPONSÁVEL PELA CONTABILIDADE : DAISY MARIA LOPES DA CUNHA
SIGFIS - Versão 2025

26 maio 2026 11:58:35

Continua (12 / 16)



Continuação

MUNICÍPIO DE SAQUAREMA - PODER EXECUTIVO
RELATÓRIO RESUMIDO DA EXECUÇÃO ORÇAMENTÁRIA
DEMONSTRATIVO DA EXECUÇÃO DAS DESPESAS POR FUNÇÃO / SUBFUNÇÃO
ORÇAMENTOS FISCAL E DA SEGURIDADE SOCIAL
PERÍODO DE REFERÊNCIA : 2º Bimestre / 2026

RREO - Anexo 2 (LRF, Art. 52, inciso II, alínea "c")

R\$1,00

FUNÇÃO/SUBFUNÇÃO - INTRA-ORÇAMENTÁRIAS	DOTAÇÃO INICIAL	DOTAÇÃO ATUALIZADA (a)	DESPESAS EMPENHADAS			SALDO (c) = (a-b)	DESPESAS LIQUIDADAS			SALDO (e) = (a-d)
			No Bimestre	Até o Bimestre (b)	(b/Total b)		No Bimestre	Até o Bimestre (d)	(d/Total d)	
Saneamento Básico Rural	0,00	0,00	0,00	0,00	0,00	0,00	0,00	0,00	0,00	0,00
Saneamento Básico Urbano	0,00	0,00	0,00	0,00	0,00	0,00	0,00	0,00	0,00	0,00
Administração Geral	0,00	0,00	0,00	0,00	0,00	0,00	0,00	0,00	0,00	0,00
Demais Subfunções	0,00	0,00	0,00	0,00	0,00	0,00	0,00	0,00	0,00	0,00
GESTÃO AMBIENTAL	0,00	0,00	0,00	0,00	0,00	0,00	0,00	0,00	0,00	0,00
Preservação e Conservação Ambiental	0,00	0,00	0,00	0,00	0,00	0,00	0,00	0,00	0,00	0,00
Controle Ambiental	0,00	0,00	0,00	0,00	0,00	0,00	0,00	0,00	0,00	0,00
Recuperação de Áreas Degradadas	0,00	0,00	0,00	0,00	0,00	0,00	0,00	0,00	0,00	0,00
Recursos Hídricos	0,00	0,00	0,00	0,00	0,00	0,00	0,00	0,00	0,00	0,00
Meteorologia	0,00	0,00	0,00	0,00	0,00	0,00	0,00	0,00	0,00	0,00
Administração Geral	0,00	0,00	0,00	0,00	0,00	0,00	0,00	0,00	0,00	0,00
Demais Subfunções	0,00	0,00	0,00	0,00	0,00	0,00	0,00	0,00	0,00	0,00
CIÊNCIA E TECNOLOGIA	0,00	0,00	0,00	0,00	0,00	0,00	0,00	0,00	0,00	0,00
Desenvolvimento Científico	0,00	0,00	0,00	0,00	0,00	0,00	0,00	0,00	0,00	0,00
Desenvolvimento Tecnológico e Engenharia	0,00	0,00	0,00	0,00	0,00	0,00	0,00	0,00	0,00	0,00
Difusão do Conhecimento Científico e Tecnológico	0,00	0,00	0,00	0,00	0,00	0,00	0,00	0,00	0,00	0,00
Administração Geral	0,00	0,00	0,00	0,00	0,00	0,00	0,00	0,00	0,00	0,00
Demais Subfunções	0,00	0,00	0,00	0,00	0,00	0,00	0,00	0,00	0,00	0,00
AGRICULTURA	0,00	0,00	0,00	0,00	0,00	0,00	0,00	0,00	0,00	0,00
Abastecimento	0,00	0,00	0,00	0,00	0,00	0,00	0,00	0,00	0,00	0,00
Extensão Rural	0,00	0,00	0,00	0,00	0,00	0,00	0,00	0,00	0,00	0,00
Irrigação	0,00	0,00	0,00	0,00	0,00	0,00	0,00	0,00	0,00	0,00
Promoção da Produção Agropecuária	0,00	0,00	0,00	0,00	0,00	0,00	0,00	0,00	0,00	0,00
Defesa Agropecuária	0,00	0,00	0,00	0,00	0,00	0,00	0,00	0,00	0,00	0,00
Administração Geral	0,00	0,00	0,00	0,00	0,00	0,00	0,00	0,00	0,00	0,00
Demais Subfunções	0,00	0,00	0,00	0,00	0,00	0,00	0,00	0,00	0,00	0,00
ORGANIZAÇÃO AGRÁRIA	0,00	0,00	0,00	0,00	0,00	0,00	0,00	0,00	0,00	0,00
Reforma Agrária	0,00	0,00	0,00	0,00	0,00	0,00	0,00	0,00	0,00	0,00

CHEFE DO PODER EXECUTIVO : LUCIMAR PEREIRA VIDAL DA COSTA
RESPONSÁVEL PELA CONTABILIDADE : DAISY MARIA LOPES DA CUNHA
SIGFIS - Versão 2025

26 maio 2026 11:58:35

Continua (13 / 16)

MUNICÍPIO DE SAQUAREMA - PODER EXECUTIVO
RELATÓRIO RESUMIDO DA EXECUÇÃO ORÇAMENTÁRIA
DEMONSTRATIVO DA EXECUÇÃO DAS DESPESAS POR FUNÇÃO / SUBFUNÇÃO
ORÇAMENTOS FISCAL E DA SEGURIDADE SOCIAL
PERÍODO DE REFERÊNCIA : 2º Bimestre / 2026

RREO - Anexo 2 (LRF, Art. 52, inciso II, alínea "c")

R\$1,00

FUNÇÃO/SUBFUNÇÃO - INTRA-ORÇAMENTÁRIAS	DOTAÇÃO INICIAL	DOTAÇÃO ATUALIZADA (a)	DESPESAS EMPENHADAS			SALDO (c) = (a-b)	DESPESAS LIQUIDADAS			SALDO (e) = (a-d)
			No Bimestre	Até o Bimestre (b)	(b/Total b)		No Bimestre	Até o Bimestre (d)	(d/Total d)	
Colonização	0,00	0,00	0,00	0,00	0,00	0,00	0,00	0,00	0,00	0,00
Administração Geral	0,00	0,00	0,00	0,00	0,00	0,00	0,00	0,00	0,00	0,00
Demais Subfunções	0,00	0,00	0,00	0,00	0,00	0,00	0,00	0,00	0,00	0,00
INDÚSTRIA	0,00	0,00	0,00	0,00	0,00	0,00	0,00	0,00	0,00	0,00
Promoção Industrial	0,00	0,00	0,00	0,00	0,00	0,00	0,00	0,00	0,00	0,00
Produção Industrial	0,00	0,00	0,00	0,00	0,00	0,00	0,00	0,00	0,00	0,00
Mineração	0,00	0,00	0,00	0,00	0,00	0,00	0,00	0,00	0,00	0,00
Propriedade Industrial	0,00	0,00	0,00	0,00	0,00	0,00	0,00	0,00	0,00	0,00
Normalização e Qualidade	0,00	0,00	0,00	0,00	0,00	0,00	0,00	0,00	0,00	0,00
Administração Geral	0,00	0,00	0,00	0,00	0,00	0,00	0,00	0,00	0,00	0,00
Demais Subfunções	0,00	0,00	0,00	0,00	0,00	0,00	0,00	0,00	0,00	0,00
COMÉRCIO E SERVIÇOS	0,00	0,00	0,00	0,00	0,00	0,00	0,00	0,00	0,00	0,00
Promoção Comercial	0,00	0,00	0,00	0,00	0,00	0,00	0,00	0,00	0,00	0,00
Comercialização	0,00	0,00	0,00	0,00	0,00	0,00	0,00	0,00	0,00	0,00
Comércio Exterior	0,00	0,00	0,00	0,00	0,00	0,00	0,00	0,00	0,00	0,00
Serviços Financeiros	0,00	0,00	0,00	0,00	0,00	0,00	0,00	0,00	0,00	0,00
Turismo	0,00	0,00	0,00	0,00	0,00	0,00	0,00	0,00	0,00	0,00
Administração Geral	0,00	0,00	0,00	0,00	0,00	0,00	0,00	0,00	0,00	0,00
Demais Subfunções	0,00	0,00	0,00	0,00	0,00	0,00	0,00	0,00	0,00	0,00
COMUNICAÇÕES	0,00	0,00	0,00	0,00	0,00	0,00	0,00	0,00	0,00	0,00
Comunicações Postais	0,00	0,00	0,00	0,00	0,00	0,00	0,00	0,00	0,00	0,00
Telecomunicações	0,00	0,00	0,00	0,00	0,00	0,00	0,00	0,00	0,00	0,00
Administração Geral	0,00	0,00	0,00	0,00	0,00	0,00	0,00	0,00	0,00	0,00
Demais Subfunções	0,00	0,00	0,00	0,00	0,00	0,00	0,00	0,00	0,00	0,00
ENERGIA	0,00	0,00	0,00	0,00	0,00	0,00	0,00	0,00	0,00	0,00
Conservação de Energia	0,00	0,00	0,00	0,00	0,00	0,00	0,00	0,00	0,00	0,00
Energia Elétrica	0,00	0,00	0,00	0,00	0,00	0,00	0,00	0,00	0,00	0,00
Combustíveis Minerais	0,00	0,00	0,00	0,00	0,00	0,00	0,00	0,00	0,00	0,00

CHEFE DO PODER EXECUTIVO : LUCIMAR PEREIRA VIDAL DA COSTA
RESPONSÁVEL PELA CONTABILIDADE : DAISY MARIA LOPES DA CUNHA
SIGFIS - Versão 2025

26 maio 2026 11:58:35

Continuação

MUNICÍPIO DE SAQUAREMA - PODER EXECUTIVO
 RELATÓRIO RESUMIDO DA EXECUÇÃO ORÇAMENTÁRIA
DEMONSTRATIVO DA EXECUÇÃO DAS DESPESAS POR FUNÇÃO / SUBFUNÇÃO
 ORÇAMENTOS FISCAL E DA SEGURIDADE SOCIAL
 PERÍODO DE REFERÊNCIA : 2º Bimestre / 2026

RREO - Anexo 2 (LRF, Art. 52, inciso II, alínea "c")

R\$1,00

FUNÇÃO/SUBFUNÇÃO - INTRA-ORÇAMENTÁRIAS	DOTAÇÃO INICIAL	DOTAÇÃO ATUALIZADA (a)	DESPESAS EMPENHADAS			SALDO (c) = (a-b)	DESPESAS LIQUIDADAS			SALDO (e) = (a-d)
			No Bimestre	Até o Bimestre (b)	(b/Total b)		No Bimestre	Até o Bimestre (d)	(d/Total d)	
Biocombustíveis	0,00	0,00	0,00	0,00	0,00	0,00	0,00	0,00	0,00	0,00
Administração Geral	0,00	0,00	0,00	0,00	0,00	0,00	0,00	0,00	0,00	0,00
Demais Subfunções	0,00	0,00	0,00	0,00	0,00	0,00	0,00	0,00	0,00	0,00
TRANSPORTE	0,00	0,00	0,00	0,00	0,00	0,00	0,00	0,00	0,00	0,00
Transporte Aéreo	0,00	0,00	0,00	0,00	0,00	0,00	0,00	0,00	0,00	0,00
Transporte Rodoviário	0,00	0,00	0,00	0,00	0,00	0,00	0,00	0,00	0,00	0,00
Transporte Ferroviário	0,00	0,00	0,00	0,00	0,00	0,00	0,00	0,00	0,00	0,00
Transporte Hidroviário	0,00	0,00	0,00	0,00	0,00	0,00	0,00	0,00	0,00	0,00
Transportes Especiais	0,00	0,00	0,00	0,00	0,00	0,00	0,00	0,00	0,00	0,00
Administração Geral	0,00	0,00	0,00	0,00	0,00	0,00	0,00	0,00	0,00	0,00
Demais Subfunções	0,00	0,00	0,00	0,00	0,00	0,00	0,00	0,00	0,00	0,00
DESPORTO E LAZER	0,00	0,00	0,00	0,00	0,00	0,00	0,00	0,00	0,00	0,00
Desporto de Rendimento	0,00	0,00	0,00	0,00	0,00	0,00	0,00	0,00	0,00	0,00
Desporto Comunitário	0,00	0,00	0,00	0,00	0,00	0,00	0,00	0,00	0,00	0,00
Lazer	0,00	0,00	0,00	0,00	0,00	0,00	0,00	0,00	0,00	0,00
Administração Geral	0,00	0,00	0,00	0,00	0,00	0,00	0,00	0,00	0,00	0,00
Demais Subfunções	0,00	0,00	0,00	0,00	0,00	0,00	0,00	0,00	0,00	0,00
ENCARGOS ESPECIAIS	3.143.000,00	3.143.000,00	0,00	3.112.000,00	0,13	31.000,00	487.197,85	968.101,58	0,15	2.174.898,42
Refinanciamento da Dívida Interna	0,00	0,00	0,00	0,00	0,00	0,00	0,00	0,00	0,00	0,00
Refinanciamento da Dívida Externa	0,00	0,00	0,00	0,00	0,00	0,00	0,00	0,00	0,00	0,00
Serviço da Dívida Interna	893.000,00	893.000,00	0,00	862.000,00	0,03	31.000,00	146.498,39	290.789,64	0,04	602.210,36
Serviço da Dívida Externa	0,00	0,00	0,00	0,00	0,00	0,00	0,00	0,00	0,00	0,00
Transferências	0,00	0,00	0,00	0,00	0,00	0,00	0,00	0,00	0,00	0,00
Outros Encargos Especiais	2.250.000,00	2.250.000,00	0,00	2.250.000,00	0,09	0,00	340.699,46	677.311,94	0,10	1.572.688,06
Transferências para a Educação Básica	0,00	0,00	0,00	0,00	0,00	0,00	0,00	0,00	0,00	0,00
Demais Subfunções	0,00	0,00	0,00	0,00	0,00	0,00	0,00	0,00	0,00	0,00
RESERVA DE CONTINGÊNCIA	0,00	0,00				0,00				0,00

 CHEFE DO PODER EXECUTIVO : LUCIMAR PEREIRA VIDAL DA COSTA
 RESPONSÁVEL PELA CONTABILIDADE : DAISY MARIA LOPES DA CUNHA
 SIGFIS - Versão 2025

26 maio 2026 11:58:35

Continua (15 / 16)



Continuação

MUNICÍPIO DE SAQUAREMA - PODER EXECUTIVO
RELATÓRIO RESUMIDO DA EXECUÇÃO ORÇAMENTÁRIA
DEMONSTRATIVO DA EXECUÇÃO DAS DESPESAS POR FUNÇÃO / SUBFUNÇÃO
ORÇAMENTOS FISCAL E DA SEGURIDADE SOCIAL
PERÍODO DE REFERÊNCIA : 2º Bimestre / 2026

RREO - Anexo 2 (LRF, Art. 52, inciso II, alínea "c")

R\$1,00

MUNICÍPIO DE SAQUAREMA - PODER EXECUTIVO
RELATÓRIO RESUMIDO DA EXECUÇÃO ORÇAMENTÁRIA
DEMONSTRATIVO DA RECEITA CORRENTE LÍQUIDA
ORÇAMENTOS FISCAL E DA SEGURIDADE SOCIAL
PERÍODO DE REFERÊNCIA : 2º Bimestre / 2026

RREO - Anexo 3 (LRF, Art. 53, inciso I)

R\$1,00

ESPECIFICAÇÃO	EVOLUÇÃO DA RECEITA REALIZADA NOS ÚLTIMOS 12 MESES												TOTAL (ÚLTIMOS 12 MESES)	PREVISÃO ATUALIZADA 2026
	05/2025	06/2025	07/2025	08/2025	09/2025	10/2025	11/2025	12/2025	01/2026	02/2026	03/2026	04/2026		
RECEITAS CORRENTES (I)	341.614.400,13	307.691.947,61	328.050.888,87	332.092.065,11	357.111.227,82	334.218.725,08	311.642.013,10	380.004.017,23	355.614.454,39	369.691.969,49	382.913.347,67	361.183.887,37	4.161.828.943,87	4.351.286.484,61
Impostos, Taxas e Contribuições de Melhoria	16.565.604,72	11.013.979,66	18.023.094,08	14.551.166,45	13.846.487,80	15.132.719,23	9.287.003,24	20.315.260,76	26.026.129,86	24.378.014,46	17.792.774,24	20.324.492,77	207.256.727,27	207.094.819,42
IPTU	2.462.822,20	2.262.349,49	2.818.617,37	2.434.341,33	2.425.477,21	2.487.405,08	1.644.135,18	1.724.915,23	15.952.356,15	12.344.752,97	3.778.509,50	2.862.983,28	53.198.664,99	48.827.223,75
ISS	4.112.611,77	4.843.606,33	4.625.314,31	4.598.835,10	4.294.922,53	4.685.777,42	4.472.059,69	4.794.606,88	5.010.469,38	4.680.015,72	5.538.111,07	5.476.862,64	57.133.192,84	63.328.584,89
ITBI	651.139,34	643.675,87	798.046,50	605.286,56	692.719,00	793.358,26	474.337,52	925.071,85	375.721,76	581.171,93	692.272,03	658.167,31	7.890.967,93	7.420.395,69
IRRF	8.781.012,03	2.715.201,09	9.205.638,17	6.320.179,96	5.915.847,88	6.563.621,69	2.242.055,80	12.404.395,44	2.416.660,21	4.867.808,01	6.684.661,84	10.494.137,25	78.611.219,37	76.937.920,84
Outros Impostos, Taxas e Contribuições de Melhoria	558.019,38	549.146,88	575.477,73	592.523,50	517.521,18	602.556,78	454.415,05	466.271,36	2.270.922,36	1.904.265,83	1.099.219,80	832.342,29	10.422.682,14	10.580.694,25
Contribuições	3.898.507,43	6.166.853,18	1.300.949,91	3.740.110,91	3.633.232,70	3.725.153,27	6.187.932,93	5.733.509,95	3.653.426,89	3.919.306,37	3.917.651,12	2.208.568,04	48.085.202,70	53.919.157,62
Receita Patrimonial	32.695.636,24	32.435.144,29	39.256.676,02	36.354.007,08	38.620.463,01	41.314.772,17	34.927.236,83	41.689.436,32	41.704.518,08	36.607.268,05	44.479.938,70	41.839.360,46	461.924.457,25	305.154.532,38
Rendimentos de Aplicação Financeira	32.494.346,04	32.314.638,57	39.027.771,82	36.156.647,16	38.428.528,05	41.071.530,00	34.774.936,92	41.483.216,15	41.168.709,55	35.992.138,90	44.244.305,39	41.579.863,72	458.736.632,27	301.909.508,03
Outras Receitas Patrimoniais	201.290,20	120.505,72	228.904,20	197.359,92	191.934,96	243.242,17	152.299,91	206.220,17	535.808,53	615.129,15	235.633,31	259.496,74	3.187.824,98	3.245.024,35
Receita Agropecuária	0,00	0,00	0,00	0,00	0,00	0,00	0,00	0,00	0,00	0,00	0,00	0,00	0,00	0,00
Receita Industrial	0,00	0,00	0,00	0,00	0,00	0,00	0,00	0,00	0,00	0,00	0,00	0,00	0,00	0,00
Receita de Serviços	0,00	0,00	0,00	0,00	0,00	0,00	0,00	0,00	0,00	0,00	0,00	0,00	0,00	0,00
Transferências Correntes	287.619.154,09	257.701.896,43	269.249.073,34	263.121.426,55	300.554.531,02	273.786.946,08	261.083.505,75	312.029.439,80	283.893.032,04	304.553.405,94	316.470.831,79	296.583.627,50	3.426.646.870,33	3.781.687.949,37
Cota-Parte do FPM	7.300.173,92	7.498.281,63	7.881.162,89	6.072.872,36	7.706.713,63	5.168.622,14	7.025.913,43	11.314.338,61	7.181.957,33	9.029.871,94	5.468.133,99	6.438.196,62	88.086.238,49	97.409.678,30
Cota-Parte do ICMS	53.283.785,66	48.955.627,12	58.850.499,65	51.025.865,03	60.274.604,04	54.073.732,69	50.137.936,35	67.475.338,43	83.983.686,38	84.057.244,00	83.253.497,39	97.068.758,02	792.440.574,76	663.125.000,00
Cota-Parte do IPVA	719.727,28	616.085,55	763.048,09	480.625,13	578.485,14	435.053,99	382.400,39	597.167,00	2.837.844,06	3.557.008,39	3.074.597,81	1.880.838,20	15.922.881,03	16.877.463,26
Cota-Parte do ITR	1.018,86	85,23	203,06	2.125,52	3.428,12	16.687,92	361,72	805,41	697,55	540,47	6,59	75,18	26.035,63	117.737,91
Transferências da LC 61/1989	1.452.390,63	4.267.678,01	1.727.267,94	1.525.841,18	1.857.657,79	1.850.774,03	1.703.310,71	2.420.386,83	1.813.212,74	2.321.833,29	2.079.189,36	2.236.923,04	25.256.465,55	15.877.802,10
Transferências do FUNDEB	10.491.862,83	9.975.425,21	10.706.487,40	9.776.901,56	9.971.230,75	10.038.180,19	9.644.524,19	12.571.529,22	13.829.660,62	14.482.077,39	13.333.177,53	14.358.494,92	139.179.551,81	135.926.644,24

CHEFE DO PODER EXECUTIVO : LUCIMAR PEREIRA VIDAL DA COSTA
RESPONSÁVEL PELA CONTABILIDADE : DAISY MARIA LOPES DA CUNHA
SIGFIS - Versão 2025

26 maio 2026 13:09:32

Continua (1 / 3)

MUNICÍPIO DE SAQUAREMA - PODER EXECUTIVO
RELATÓRIO RESUMIDO DA EXECUÇÃO ORÇAMENTÁRIA
DEMONSTRATIVO DA RECEITA CORRENTE LÍQUIDA
ORÇAMENTOS FISCAL E DA SEGURIDADE SOCIAL
PERÍODO DE REFERÊNCIA : 2º Bimestre / 2026

RREO - Anexo 3 (LRF, Art. 53, inciso I)

R\$1,00

ESPECIFICAÇÃO	EVOLUÇÃO DA RECEITA REALIZADA NOS ÚLTIMOS 12 MESES												TOTAL (ÚLTIMOS 12 MESES)	PREVISÃO ATUALIZADA 2026
	05/2025	06/2025	07/2025	08/2025	09/2025	10/2025	11/2025	12/2025	01/2026	02/2026	03/2026	04/2026		
Outras Transferências Correntes	214.370.194,91	186.388.713,68	189.320.404,31	194.237.195,77	220.162.411,55	202.203.895,12	192.189.058,96	217.649.874,30	174.245.973,36	191.104.830,46	209.262.229,12	174.600.341,52	2.365.735.123,06	2.852.353.623,56
Outras Receitas Correntes	835.497,65	374.074,05	221.095,52	14.325.354,12	456.513,29	258.134,33	156.334,35	236.370,40	337.347,52	233.974,67	252.151,82	227.838,60	17.915.686,32	3.430.025,82
DEDUÇÕES (II)	15.714.691,95	17.400.063,23	13.514.806,82	14.486.498,48	16.350.813,16	15.089.864,86	16.867.429,51	20.498.860,02	23.376.540,49	23.408.850,85	22.065.170,35	25.544.932,72	224.318.522,44	208.728.571,98
Contrib. do Servidor para o Plano de Previdência	2.336.699,04	4.702.788,91	21.758,30	2.377.828,87	2.378.522,43	2.413.557,78	4.774.924,93	4.473.003,75	2.065.498,29	2.370.627,96	2.284.026,69	2.187.444,23	32.386.681,18	34.401.179,82
Compensação Financ. em tre Regimes Previdência	638.109,86	245.302,51	72.056,14	66.200,95	65.759,24	65.759,24	0,00	0,00	251.746,54	64.984,82	85.142,46	68.197,12	1.623.258,88	1.839.460,75
Rendimentos de Aplicações de Recursos Previdenciários	188.463,82	184.420,33	232.202,69	221.002,83	377.050,08	301.573,71	242.520,12	347.056,51	1.895.816,09	1.179.938,50	920.916,22	1.764.333,21	7.855.294,11	15.633.654,13
Dedução de Receita para Formação do FUNDEB	12.551.419,23	12.267.551,48	13.188.789,69	11.821.465,83	13.529.481,41	12.308.974,13	11.849.984,46	15.678.799,76	19.163.479,57	19.793.299,57	18.775.084,98	21.524.958,16	182.453.288,27	156.854.277,28
RECEITA CORRENTE LÍQUIDA (III) = (I - II)	325.899.708,18	290.291.884,38	314.536.082,05	317.605.566,63	340.760.414,66	319.128.860,22	294.774.583,59	359.505.157,21	332.237.913,90	346.283.118,64	360.848.177,32	335.638.954,65	3.937.510.421,43	4.142.557.912,63
(-) Transferências obrigatórias da União relativas às emendas individuais (art. 166-A, § 1º, da CF) (IV)	0,00	0,00	0,00	0,00	0,00	0,00	0,00	0,00	0,00	999.876,00	-999.876,00	999.876,00	999.876,00	999.876,00
RECEITA CORRENTE LÍQUIDA AJUSTADA PARA CÁLCULO DOS LIMITES DE ENDIVIDAMENTO (V) = (III - IV)	325.899.708,18	290.291.884,38	314.536.082,05	317.605.566,63	340.760.414,66	319.128.860,22	294.774.583,59	359.505.157,21	332.237.913,90	345.283.242,64	361.848.053,32	334.639.078,65	3.936.510.545,43	4.141.558.036,63
(-) Transferências obrigatórias da União relativas às emendas de bancada (art. 166, § 16, da CF) (VI)	0,00	0,00	0,00	0,00	0,00	0,00	0,00	0,00	0,00	0,00	0,00	0,00	0,00	0,00

CHEFE DO PODER EXECUTIVO : LUCIMAR PEREIRA VIDAL DA COSTA
RESPONSÁVEL PELA CONTABILIDADE : DAISY MARIA LOPES DA CUNHA
SIGFIS - Versão 2025

26 maio 2026 13:09:32

Continua (2 / 3)

Continuação

MUNICÍPIO DE SAQUAREMA - PODER EXECUTIVO
RELATÓRIO RESUMIDO DA EXECUÇÃO ORÇAMENTÁRIA
DEMONSTRATIVO DA RECEITA CORRENTE LÍQUIDA
ORÇAMENTOS FISCAL E DA SEGURIDADE SOCIAL
PERÍODO DE REFERÊNCIA : 2º Bimestre / 2026

RREO - Anexo 3 (LRF, Art. 53, inciso I)

R\$1,00

ESPECIFICAÇÃO	EVOLUÇÃO DA RECEITA REALIZADA NOS ÚLTIMOS 12 MESES												TOTAL (ÚLTIMOS 12 MESES)	PREVISÃO ATUALIZADA 2026
	05/2025	06/2025	07/2025	08/2025	09/2025	10/2025	11/2025	12/2025	01/2026	02/2026	03/2026	04/2026		
(-) Transferências da União relativas a remuneração dos agentes comunitários de saúde e de combate às endemias (CF, art. 198, §1º)(VII)	330.924,00	330.924,00	330.924,00	330.924,00	330.924,00	330.924,00	330.924,00	661.848,00	353.378,00	353.378,00	353.378,00	353.378,00	4.391.828,00	4.355.007,36
(-) Outras Deduções Constitucionais ou Legais (VIII)	0,00	0,00	0,00	0,00	0,00	0,00	0,00	0,00	0,00	0,00	0,00	0,00	0,00	0,00
RECEITA CORRENTE LÍQUIDA AJUSTADA PARA CÁLCULO DOS LIMITES DA DESPESA COM PESSOAL (IX) = (V - VI - VII - VIII)	325.568.784,18	289.960.960,38	314.205.158,05	317.274.642,63	340.429.490,66	318.797.936,22	294.443.659,59	358.843.309,21	331.884.535,90	344.929.864,64	361.494.675,32	334.285.700,65	3.932.118.717,43	4.137.203.029,27

CHEFE DO PODER EXECUTIVO : LUCIMAR PEREIRA VIDAL DA COSTA
RESPONSÁVEL PELA CONTABILIDADE : DAISY MARIA LOPES DA CUNHA
SIGFIS - Versão 2025

26 maio 2026 13:09:32

(3/3)

MUNICÍPIO DE SAQUAREMA - PODER EXECUTIVO
RELATÓRIO RESUMIDO DA EXECUÇÃO ORÇAMENTÁRIA
DEMONSTRATIVO DAS RECEITAS E DESPESAS PREVIDENCIÁRIAS
ORÇAMENTOS FISCAL E DA SEGURIDADE SOCIAL
PERÍODO DE REFERÊNCIA : 2º Bimestre / 2026

RREO - Anexo 4 (LRF, Art. 53, inciso II)

R\$1,00

REGIME PRÓPRIO DE PREVIDÊNCIA DOS SERVIDORES - RPPS			
FUNDO EM CAPITALIZAÇÃO (PLANO PREVIDENCIÁRIO)			
RECEITAS PREVIDENCIÁRIAS - RPPS (FUNDO EM CAPITALIZAÇÃO)	PREVISÃO ATUALIZADA (a)	RECEITAS REALIZADAS Até o Bimestre (b)	
RECEITAS CORRENTES (I)	66.836.463,55	18.788.707,01	
Receita de Contribuições dos Segurados	24.937.718,58	6.556.172,24	
Ativo	24.937.718,58	6.556.172,24	
Inativo	0,00	0,00	
Pensionista	0,00	0,00	
Receita de Contribuições Patronais	24.935.817,32	6.556.172,24	
Ativo	24.935.817,32	6.556.172,24	
Inativo	0,00	0,00	
Pensionista	0,00	0,00	
Receita Patrimonial	14.895.844,14	4.991.852,77	
Receitas Imobiliárias	0,00	0,00	
Receitas de Valores Mobiliários	14.895.844,14	4.991.852,77	
Outras Receitas Patrimoniais	0,00	0,00	
Receita de Serviços	0,00	0,00	
Outras Receitas Correntes	2.067.083,51	684.509,76	
Compensação Financeira entre os regimes	0,00	7.197,82	
Receita de Aportes Periódicos para Amortização de Déficit Atuarial do RPPS (II) ¹	2.067.083,51	677.311,94	
Demais Receitas Correntes	0,00	0,00	
RECEITAS DE CAPITAL (III)	0,00	0,00	
Alienação de Bens, Direitos e Ativos	0,00	0,00	
Amortização de Empréstimos	0,00	0,00	
Outras Receitas de Capital	0,00	0,00	
TOTAL DAS RECEITAS DO FUNDO EM CAPITALIZAÇÃO - (IV) = (I + III - II)	64.769.380,04	18.111.395,07	

CHEFE DO PODER EXECUTIVO : LUCIMAR PEREIRA VIDAL DA COSTA
RESPONSÁVEL PELA CONTABILIDADE : DAISY MARIA LOPES DA CUNHA
SIGFIS - Versão 2025

26 maio 2026 11:58:38

Continua (1/6)

MUNICÍPIO DE SAQUAREMA - PODER EXECUTIVO
RELATÓRIO RESUMIDO DA EXECUÇÃO ORÇAMENTÁRIA
DEMONSTRATIVO DAS RECEITAS E DESPESAS PREVIDENCIÁRIAS
ORÇAMENTOS FISCAL E DA SEGURIDADE SOCIAL
PERÍODO DE REFERÊNCIA : 2º Bimestre / 2026

RREO - Anexo 4 (LRF, Art. 53, inciso II)

R\$1,00

DESPESAS PREVIDENCIÁRIAS - RPPS (FUNDO EM CAPITALIZAÇÃO)	DOTAÇÃO ATUALIZADA (c)	DESPESAS EMPENHADAS Até o Bimestre (d)	DESPESAS LIQUIDADAS Até o Bimestre (e)	DESPESAS PAGAS Até o Bimestre (f)
Benefícios	740.000,00	740.000,00	247.357,45	219.859,34
Aposentadorias	390.000,00	390.000,00	132.382,55	132.382,55
Pensões por Morte	350.000,00	350.000,00	114.974,90	87.476,79
Outras Despesas Previdenciárias	17.126.003,17	0,00	0,00	0,00
Compensação Financeira entre os regimes	0,00	0,00	0,00	0,00
Demais Despesas Previdenciárias	17.126.003,17	0,00	0,00	0,00
TOTAL DAS DESPESAS DO FUNDO EM CAPITALIZAÇÃO (V)	17.866.003,17	740.000,00	247.357,45	219.859,34
RESULTADO PREVIDENCIÁRIO - FUNDO EM CAPITALIZAÇÃO (VI) = (IV - V)²	46.903.376,87	17.371.395,07	17.864.037,62	17.891.535,73
RECURSOS RPPS ARRECADADOS EM EXERCÍCIOS ANTERIORES				PREVISÃO ORÇAMENTÁRIA
VALOR				0,00
RESERVA ORÇAMENTÁRIA DO RPPS				PREVISÃO ORÇAMENTÁRIA
VALOR				43.852.568,33
APORTES DE RECURSOS PARA O FUNDO EM CAPITALIZAÇÃO DO RPPS				APORTES REALIZADOS
Plano de Amortização - Contribuição Patronal Suplementar				0,00
Plano de Amortização - Aporte Periódico de Valores Predefinidos				0,00
Outros Aportes para o RPPS				0,00
Recursos para Cobertura de Déficit Financeiro				0,00
BENS E DIREITOS DO RPPS (FUNDO EM CAPITALIZAÇÃO)				SALDO ATUAL
Caixa e Equivalentes de Caixa				9.607.420,84
Investimentos e Aplicações				244.776.623,06
Outros Bens e Direitos				18.485.272,93

CHEFE DO PODER EXECUTIVO : LUCIMAR PEREIRA VIDAL DA COSTA
RESPONSÁVEL PELA CONTABILIDADE : DAISY MARIA LOPES DA CUNHA
SIGFIS - Versão 2025

26 maio 2026 11:58:38

MUNICÍPIO DE SAQUAREMA - PODER EXECUTIVO
RELATÓRIO RESUMIDO DA EXECUÇÃO ORÇAMENTÁRIA
DEMONSTRATIVO DAS RECEITAS E DESPESAS PREVIDENCIÁRIAS
ORÇAMENTOS FISCAL E DA SEGURIDADE SOCIAL
PERÍODO DE REFERÊNCIA : 2º Bimestre / 2026

RREO - Anexo 4 (LRF, Art. 53, inciso II)

R\$1,00

FUNDO EM REPARTIÇÃO (PLANO FINANCEIRO)		
RECEITAS PREVIDENCIÁRIAS - RPPS (FUNDO EM REPARTIÇÃO)	PREVISÃO ATUALIZADA (a)	RECEITAS REALIZADAS Até o Bimestre (b)
RECEITAS CORRENTES (VII)	21.650.470,10	5.635.870,11
Receita de Contribuições dos Segurados	10.292.897,05	2.633.724,33
Ativo	10.187.793,30	2.612.533,84
Inativo	100.375,89	21.017,75
Pensionista	4.727,86	172,74
Receita de Contribuições Patronais	9.312.410,25	2.308.823,15
Ativo	9.312.410,25	2.308.823,15
Inativo	0,00	0,00
Pensionista	0,00	0,00
Receita Patrimonial	205.702,05	230.449,51
Receitas Imobiliárias	0,00	0,00
Receitas de Valores Mobiliários	205.702,05	230.449,51
Outras Receitas Patrimoniais	0,00	0,00
Receita de Serviços	0,00	0,00
Outras Receitas Correntes	1.839.460,75	462.873,12
Compensação Financeira entre os regimes	1.839.460,75	462.873,12
Demais Receitas Correntes	0,00	0,00
RECEITAS DE CAPITAL (VIII)	0,00	0,00
Alienação de Bens, Direitos e Ativos	0,00	0,00
Amortização de Empréstimos	0,00	0,00
Outras Receitas de Capital	0,00	0,00
TOTAL DAS RECEITAS DO FUNDO EM REPARTIÇÃO (IX) = (VII + VIII)	21.650.470,10	5.635.870,11

CHEFE DO PODER EXECUTIVO : LUCIMAR PEREIRA VIDAL DA COSTA
RESPONSÁVEL PELA CONTABILIDADE : DAISY MARIA LOPES DA CUNHA
SIGFIS - Versão 2025

26 maio 2026 11:58:38

Continua (3 / 6)

MUNICÍPIO DE SAQUAREMA - PODER EXECUTIVO
RELATÓRIO RESUMIDO DA EXECUÇÃO ORÇAMENTÁRIA
DEMONSTRATIVO DAS RECEITAS E DESPESAS PREVIDENCIÁRIAS
ORÇAMENTOS FISCAL E DA SEGURIDADE SOCIAL
PERÍODO DE REFERÊNCIA : 2º Bimestre / 2026

RREO - Anexo 4 (LRF, Art. 53, inciso II)

R\$1,00

DESPESAS PREVIDENCIÁRIAS - RPPS (FUNDO EM REPARTIÇÃO)	DOTAÇÃO ATUALIZADA (c)	DESPESAS EMPENHADAS Até o Bimestre (d)	DESPESAS LIQUIDADAS Até o Bimestre (e)	DESPESAS PAGAS Até o Bimestre (f)
Benefícios	49.621.009,33	49.621.009,30	13.523.435,93	13.523.435,93
Aposentadorias	43.091.009,33	43.091.009,30	11.680.522,07	11.680.522,07
Pensões por Morte	6.530.000,00	6.530.000,00	1.842.913,86	1.842.913,86
Outras Despesas Previdenciárias	839.460,75	118.102,30	9.651,36	9.651,36
Compensação Previdenciária Financeira entre os regimes	0,00	0,00	0,00	0,00
Demais Despesas Previdenciárias	839.460,75	118.102,30	9.651,36	9.651,36
TOTAL DAS DESPESAS DO FUNDO EM REPARTIÇÃO (X)	50.460.470,08	49.739.111,60	13.533.087,29	13.533.087,29
RESULTADO PREVIDENCIÁRIO - FUNDO EM REPARTIÇÃO (XI) = (IX - X)²	-28.809.999,98	-44.103.241,49	-7.897.217,18	-7.897.217,18

APORTES DE RECURSOS PARA O FUNDO EM REPARTIÇÃO DO RPPS	APORTES REALIZADOS
Recursos para Cobertura de Insuficiências Financeiras	7.549.931,83
Recursos para Formação de Reserva	0,00

BENS E DIREITOS DO RPPS (FUNDO EM REPARTIÇÃO)	SALDO ATUAL
Caixa e Equivalentes de Caixa	-489,35
Investimentos e Aplicações	3.854.077,64
Outros Bens e Direitos	0,00

MUNICÍPIO DE SAQUAREMA - PODER EXECUTIVO
RELATÓRIO RESUMIDO DA EXECUÇÃO ORÇAMENTÁRIA
DEMONSTRATIVO DAS RECEITAS E DESPESAS PREVIDENCIÁRIAS
ORÇAMENTOS FISCAL E DA SEGURIDADE SOCIAL
PERÍODO DE REFERÊNCIA : 2º Bimestre / 2026

RREO - Anexo 4 (LRF, Art. 53, inciso II)

R\$1,00

ADMINISTRAÇÃO DO REGIME PRÓPRIO DE PREVIDÊNCIA DOS SERVIDORES - RPPS			
RECEITAS DA ADMINISTRAÇÃO - RPPS	PREVISÃO ATUALIZADA (a)	RECEITAS REALIZADAS Até o Bimestre (b)	
Receitas Correntes	532.107,94	567.497,20	
TOTAL DAS RECEITAS DA ADMINISTRAÇÃO RPPS (XII)	532.107,94	567.497,20	

DESPESAS DA ADMINISTRAÇÃO - RPPS	DOTAÇÃO ATUALIZADA (c)	DESPESAS EMPENHADAS Até o Bimestre (d)	DESPESAS LIQUIDADAS Até o Bimestre (e)	DESPESAS PAGAS Até o Bimestre (f)
Despesas Correntes (XIII)	5.250.000,00	3.697.784,86	902.589,58	902.589,58
Pessoal e Encargos Sociais	2.660.000,00	2.660.000,00	550.918,15	550.918,15
Demais Despesas Correntes	2.590.000,00	1.037.784,86	351.671,43	351.671,43
Despesas de Capital (XIV)	400.000,00	0,00	0,00	0,00
TOTAL DAS DESPESAS DA ADMINISTRAÇÃO RPPS (XV) = (XIII + XIV)	5.650.000,00	3.697.784,86	902.589,58	902.589,58
RESULTADO DA ADMINISTRAÇÃO RPPS (XVI) = (XII - XV)²	-5.117.892,06	-3.130.287,66	-335.092,38	-335.092,38

BENS E DIREITOS - ADMINISTRAÇÃO DO RPPS	SALDO ATUAL
Caixa e Equivalentes de Caixa	165.677,02
Investimentos e Aplicações	10.283.949,22
Outros Bens e Direitos	0,00

BENEFÍCIOS PREVIDENCIÁRIOS MANTIDOS PELO TESOUREIRO		
RECEITAS PREVIDENCIÁRIAS (BENEFÍCIOS MANTIDOS PELO TESOUREIRO)	PREVISÃO ATUALIZADA (a)	RECEITAS REALIZADAS Até o Bimestre (b)
Contribuições dos Servidores	0,00	0,00
Demais Receitas Previdenciárias	0,00	0,00
TOTAL DAS RECEITAS (BENEFÍCIOS MANTIDOS PELO TESOUREIRO) (XVII)	0,00	0,00

MUNICÍPIO DE SAQUAREMA - PODER EXECUTIVO
RELATÓRIO RESUMIDO DA EXECUÇÃO ORÇAMENTÁRIA
DEMONSTRATIVO DAS RECEITAS E DESPESAS PREVIDENCIÁRIAS
ORÇAMENTOS FISCAL E DA SEGURIDADE SOCIAL
PERÍODO DE REFERÊNCIA : 2º Bimestre / 2026

RREO - Anexo 4 (LRF, Art. 53, inciso II)

R\$1,00

DESPESAS PREVIDENCIÁRIAS (BENEFÍCIOS MANTIDOS PELO TESOUREIRO)	DOTAÇÃO ATUALIZADA (c)	DESPESAS EMPENHADAS Até o Bimestre (d)	DESPESAS LIQUIDADAS Até o Bimestre (e)	DESPESAS PAGAS Até o Bimestre (f)
Aposentadorias	28.810.000,00	28.810.000,00	2.293.266,98	2.293.266,98
Pensões	0,00	0,00	0,00	0,00
Outras Despesas Previdenciárias	0,00	0,00	0,00	0,00
TOTAL DAS DESPESAS (BENEFÍCIOS MANTIDOS PELO TESOUREIRO) (XVIII)	28.810.000,00	28.810.000,00	2.293.266,98	2.293.266,98
RESULTADO DOS BENEFÍCIOS MANTIDOS PELO TESOUREIRO (XIX) = (XVII - XVIII)²	-28.810.000,00		-2.293.266,98	

Notas:

1 Como a Portaria MPS 746/2011 determina que os recursos provenientes desses aportes devem permanecer aplicados, no mínimo, por 5 (cinco) anos, essa receita não deverá compor o total das receitas previdenciárias do período de apuração

2 O resultado previdenciário será apresentada por meio da diferença entre previsão da receita e a dotação da despesa e entre a receita realizada e a despesa liquidada (do 1º ao 5º bimestre) e a despesa empenhada (no 6º bimestre).

MUNICÍPIO DE SAQUAREMA - PODER EXECUTIVO
RELATÓRIO RESUMIDO DA EXECUÇÃO ORÇAMENTÁRIA
DEMONSTRATIVO DOS RESULTADOS PRIMÁRIO E NOMINAL
ORÇAMENTOS FISCAL E DA SEGURIDADE SOCIAL
PERÍODO DE REFERÊNCIA : 2º Bimestre / 2026

RREO - ANEXO 6 (LRF, art 53, inciso III)

R\$1,00

ACIMA DA LINHA		
RECEITAS PRIMÁRIAS	PREVISÃO ATUALIZADA	Até o Bimestre/2026 RECEITAS REALIZADAS (a)
RECEITAS CORRENTES (EXCETO FONTES RPPS) (I)	4.142.557.912,63	1.374.979.369,05
Impostos, Taxas e Contribuições de Melhoria	207.094.819,42	88.521.411,33
IPTU	48.827.223,75	34.938.601,90
ISS	63.328.584,89	20.705.458,81
ITBI	7.420.395,69	2.307.333,03
IRRF	76.937.920,84	24.463.267,31
Outros Impostos, Taxas e Contribuições de Melhoria	10.580.694,25	6.106.750,28
Contribuições	19.517.977,80	4.791.355,25
Receita Patrimonial	289.520.878,25	158.870.081,27
Aplicações Financeiras (II)	286.275.853,90	157.224.013,54
Outras Receitas Patrimoniais	3.245.024,35	1.646.067,73
Transferências Correntes	3.624.833.672,09	1.122.244.074,99
Cota-Parte do FPM	79.755.001,67	22.494.528,05
Cota-Parte do ICMS	530.500.000,00	278.690.548,63
Cota-Parte do IPVA	13.501.970,61	9.080.230,77
Cota-Parte do ITR	94.190,33	1.055,88
Transferências da LC 61/1989	12.702.241,68	6.760.926,74
Transferências do FUNDEB	135.926.644,24	56.003.410,46
Outras Transferências Correntes	2.852.353.623,56	749.213.374,46
Demais Receitas Correntes	1.590.565,07	552.446,21
Outras Receitas Financeiras (III)	0,00	0,00
Receitas Correntes Restantes	1.590.565,07	552.446,21
RECEITAS PRIMÁRIAS CORRENTES (EXCETO FONTES RPPS) (IV) = [I - (II + III)]	3.856.282.058,73	1.217.755.355,51
RECEITAS PRIMÁRIAS CORRENTES (COM FONTES RPPS) (V)	73.385.387,46	19.231.070,30
RECEITAS NÃO PRIMÁRIAS CORRENTES (COM FONTES RPPS) (VI)	15.633.654,13	5.761.004,02
RECEITAS DE CAPITAL (EXCETO FONTES RPPS) (VII)	0,00	0,00
Operações de Crédito (VIII)	0,00	0,00

CHEFE DO PODER EXECUTIVO : LUCIMAR PEREIRA VIDAL DA COSTA
RESPONSÁVEL PELA CONTABILIDADE : DAISY MARIA LOPES DA CUNHA
SIGFIS - Versão 2025

26 maio 2026 11:58:38

Continua (1/6)

MUNICÍPIO DE SAQUAREMA - PODER EXECUTIVO
RELATÓRIO RESUMIDO DA EXECUÇÃO ORÇAMENTÁRIA
DEMONSTRATIVO DOS RESULTADOS PRIMÁRIO E NOMINAL
ORÇAMENTOS FISCAL E DA SEGURIDADE SOCIAL
PERÍODO DE REFERÊNCIA : 2º Bimestre / 2026

RREO - ANEXO 6 (LRF, art 53, inciso III)

R\$,00

ACIMA DA LINHA		
RECEITAS PRIMÁRIAS	PREVISÃO ATUALIZADA	Até o Bimestre/2026 RECEITAS REALIZADAS (a)
Amortização de Empréstimos (IX)	0,00	0,00
Alienação de Bens	0,00	0,00
Receitas de Alienação de Investimentos Temporários (X)	0,00	0,00
Receitas de Alienação de Investimentos Permanentes (XI)	0,00	0,00
Outras Alienações de Bens	0,00	0,00
Transferências de Capital	0,00	0,00
Convênios	0,00	0,00
Outras Transferências de Capital	0,00	0,00
Outras Receitas de Capital	0,00	0,00
Outras Receitas de Capital Não Primárias (XII)	0,00	0,00
Outras Receitas de Capital Primárias	0,00	0,00
RECEITAS PRIMÁRIAS DE CAPITAL (EXCETO FONTES RPPS) (XIII) = (VII - (VIII + IX + X + XI + XII))	0,00	0,00
RECEITAS PRIMÁRIAS DE CAPITAL (COM FONTES RPPS) (XIV)	0,00	0,00
RECEITAS NÃO PRIMÁRIAS DE CAPITAL (COM FONTES RPPS) (XV)	0,00	0,00
RECEITA PRIMÁRIA TOTAL (XVI) = (IV + V + XIII + XIV)	3.929.667.446,19	1.236.986.425,81
RECEITA PRIMÁRIA TOTAL (EXCETO FONTES RPPS) (XVII) = (IV + XIII)	3.856.282.058,73	1.217.755.355,51

CHEFE DO PODER EXECUTIVO : LUCIMAR PEREIRA VIDAL DA COSTA
RESPONSÁVEL PELA CONTABILIDADE : DAISY MARIA LOPES DA CUNHA
SIGFIS - Versão 2025

26 maio 2026 11:58:38

Continua (2 / 6)

MUNICÍPIO DE SAQUAREMA - PODER EXECUTIVO
RELATÓRIO RESUMIDO DA EXECUÇÃO ORÇAMENTÁRIA
DEMONSTRATIVO DOS RESULTADOS PRIMÁRIO E NOMINAL
ORÇAMENTOS FISCAL E DA SEGURIDADE SOCIAL
PERÍODO DE REFERÊNCIA : 2º Bimestre / 2026

RREO - ANEXO 6 (LRF, art 53, inciso III)

R\$1,00

DESPESAS PRIMÁRIAS	DOTAÇÃO ATUALIZADA	Até o Bimestre/2026					
		DESPESAS EMPENHADAS	DESPESAS LIQUIDADAS	DESPESAS PAGAS (a)	RESTOS A PAGAR PROCESSADOS PAGOS (b)	RESTOS A PAGAR NÃO PROCESSADOS	
						LIQUIDADOS	PAGOS (c)
DESPESAS CORRENTES (EXCETO FONTES RPPS) (XVIII)	3.248.129.937,44	2.161.620.015,86	584.865.439,45	575.479.390,64	1.448.384,94	160.831.672,54	160.608.164,65
Pessoal e Encargos Sociais	525.285.545,22	494.387.489,52	154.815.514,91	154.810.505,69	1.311.160,07	473.411,36	473.411,36
Juros e Encargos da Dívida (XIX)	353.000,00	58.000,00	10.322,62	10.322,62	0,00	0,00	0,00
Outras Despesas Correntes	2.722.491.392,22	1.667.174.526,34	430.039.601,92	420.658.562,33	137.224,87	160.358.261,18	160.134.753,29
Transferências Constitucionais e Legais	0,00	0,00	0,00	0,00	0,00	0,00	0,00
Demais Despesas Correntes	2.722.491.392,22	1.667.174.526,34	430.039.601,92	420.658.562,33	137.224,87	160.358.261,18	160.134.753,29
DESPESAS PRIMÁRIAS CORRENTES (EXCETO FONTES RPPS) (XX) = (XVIII - XIX)	3.247.776.937,44	2.161.562.015,86	584.855.116,83	575.469.068,02	1.448.384,94	160.831.672,54	160.608.164,65
DESPESAS PRIMÁRIAS CORRENTES (COM FONTES RPPS) (XXI)	27.640.470,08	25.366.896,46	8.359.264,09	8.331.765,98	30.458,38	70.843,55	70.843,55
DESPESAS NÃO PRIMÁRIAS CORRENTES (COM FONTES RPPS) (XXII)	0,00	0,00	0,00	0,00	0,00	0,00	0,00
DESPESAS DE CAPITAL (EXCETO FONTES RPPS) (XXIII)	896.605.856,78	167.803.247,02	40.139.614,73	40.139.614,73	511.100,12	84.179.221,25	83.666.769,88
Investimentos	892.566.856,78	166.129.247,02	39.058.811,78	39.058.811,78	511.100,12	84.179.221,25	83.666.769,88
Inversões Financeiras	0,00	0,00	0,00	0,00	0,00	0,00	0,00
Concessão de Empréstimos e Financiamentos (XXIV)	0,00	0,00	0,00	0,00	0,00	0,00	0,00
Aquisição de Título de Capital já Integralizado (XXV)	0,00	0,00	0,00	0,00	0,00	0,00	0,00
Aquisição de Título de Crédito (XXVI)	0,00	0,00	0,00	0,00	0,00	0,00	0,00
Demais Inversões Financeiras	0,00	0,00	0,00	0,00	0,00	0,00	0,00
Amortização da Dívida (XXVII)	4.039.000,00	1.674.000,00	1.080.802,95	1.080.802,95	0,00	0,00	0,00
DESPESAS PRIMÁRIAS DE CAPITAL (EXCETO FONTES RPPS) (XXVIII) = (XXIII - (XXIV + XXV + XXVI + XXVII))	892.566.856,78	166.129.247,02	39.058.811,78	39.058.811,78	511.100,12	84.179.221,25	83.666.769,88
RESERVA DE CONTINGÊNCIA (XXIX)	8.734.074,65	0,00	0,00	0,00	0,00	0,00	0,00
DESPESAS PRIMÁRIAS DE CAPITAL (COM FONTES RPPS) (XXX)	400.000,00	0,00	0,00	0,00	0,00	0,00	0,00
DESPESAS NÃO PRIMÁRIAS DE CAPITAL (COM FONTES RPPS) (XXXI)	17.126.003,17	0,00	0,00	0,00	0,00	0,00	0,00
DESPESA PRIMÁRIA TOTAL (XXXII) = (XX + XXI + XXVIII + XXIX + XXX)	4.177.118.338,95	2.353.058.159,34	632.273.192,70	622.859.645,78	1.989.943,44	245.081.737,34	244.345.778,08
DESPESA PRIMÁRIA TOTAL (EXCETO FONTES RPPS) (XXXIII) = (XX + XXVIII + XXIX)	4.149.077.868,87	2.327.691.262,88	623.913.928,61	614.527.879,80	1.959.485,06	245.010.893,79	244.274.934,53
RESULTADO PRIMÁRIO (COM RPPS) - Acima da Linha (XXXIV) = [XVIa - (XXXIIa + XXXIb + XXXIIc)]						367.791.058,51	
RESULTADO PRIMÁRIO (SEM RPPS) - Acima da Linha (XXXV) = [XVIa - (XXXIIa + XXXIb + XXXIIc)]						356.993.056,12	

CHEFE DO PODER EXECUTIVO : LUCIMAR PEREIRA VIDAL DA COSTA
RESPONSÁVEL PELA CONTABILIDADE : DAISY MARIA LOPES DA CUNHA
SIGFIS - Versão 2025

26 maio 2026 11:58:38

Continua (3 / 6)

Continuação

MUNICÍPIO DE SAQUAREMA - PODER EXECUTIVO
RELATÓRIO RESUMIDO DA EXECUÇÃO ORÇAMENTÁRIA
DEMONSTRATIVO DOS RESULTADOS PRIMÁRIO E NOMINAL
ORÇAMENTOS FISCAL E DA SEGURIDADE SOCIAL
PERÍODO DE REFERÊNCIA : 2º Bimestre / 2026

RREQ - ANEXO 6 (LRF, art 53, inciso III)

R\$1,00

META FISCAL PARA O RESULTADO PRIMÁRIO	VALOR CORRENTE
Meta fixada no Anexo de Metas Fiscais da LDO para o exercício de referência	0,00

MUNICÍPIO DE SAQUAREMA - PODER EXECUTIVO
RELATÓRIO RESUMIDO DA EXECUÇÃO ORÇAMENTÁRIA
DEMONSTRATIVO DOS RESULTADOS PRIMÁRIO E NOMINAL
ORÇAMENTOS FISCAL E DA SEGURIDADE SOCIAL
PERÍODO DE REFERÊNCIA : 2º Bimestre / 2026

RREO - ANEXO 6 (LRF, art 53, inciso III)

R\$1,00

JUROS NOMINAIS	VALOR INCORRIDO
Juros, Encargos e Variações Monetárias Ativos (Exceto RPPS) (XXXVI)	157.224.013,54
Juros, Encargos e Variações Monetárias Passivos (Exceto RPPS) (XXXVII)	6.078,44
RESULTADO NOMINAL (SEM RPPS) - Acima da Linha (XXXVIII) = XXXV + (XXXVI - XXXVII)	514.210.991,22

ABAIXO DA LINHA		
CÁLCULO DO RESULTADO NOMINAL	SALDO	
	Em 31/Dez/2025 (a)	Até o Bimestre (b)
DÍVIDA CONSOLIDADA (XXXIX)	48.569.462,55	48.656.584,71
DEDUÇÕES (XL)	4.294.691.232,20	4.791.140.912,78
Disponibilidade de Caixa	4.294.691.232,20	4.791.140.912,78
Disponibilidade de Caixa Bruta	4.300.015.665,46	4.795.838.064,61
(-) Restos a Pagar Processados (XLI)	2.880.572,56	1.657.046,76
(-) Depósitos Restituíveis e Valores Vinculados	2.443.860,70	3.040.105,07
Demais Haveres Financeiros	0,00	0,00
DÍVIDA CONSOLIDADA LÍQUIDA (XLII) = (XXXIX - XL)	-4.246.121.769,65	-4.742.484.328,07
RESULTADO NOMINAL (SEM RPPS) - Abaixo da Linha (XLIII) = (XLIIa - XLIIb)		496.362.558,42

META FISCAL PARA O RESULTADO NOMINAL	VALOR CORRENTE
Meta fixada no Anexo de Metas Fiscais da LDO para o exercício de referência	0,00

AJUSTE METODOLÓGICO	Até o Bimestre/2026
VARIAÇÃO DO SALDO DE RPP (XLIV) = (XLIIb - XLIIa)	-1.223.525,80
RECEITA DE ALIENAÇÃO DE INVESTIMENTOS PERMANENTES (XLV) = (XI)	0,00
VARIAÇÃO CAMBIAL (XLVI)	0,00
VARIAÇÃO DO SALDO DE PRECATÓRIOS INTEGRANTES DA DC (XLVII)	0,00
VARIAÇÃO DO SALDO DAS DEMAIS OBRIGAÇÕES INTEGRANTES DA DC (XLVIII)	0,00
OUTROS AJUSTES (XLIX)	0,00
RESULTADO NOMINAL (SEM RPPS) AJUSTADO - Abaixo da Linha (L) = [XLIII + (XLIV - XLV - XLVI + XLVII + XLVIII) +/- (XLIX)]	495.139.032,62
RESULTADO PRIMÁRIO (SEM RPPS) - Abaixo da Linha (LI) = (L) - (XXXVI - XXXVII)	337.921.097,52

CHEFE DO PODER EXECUTIVO : LUCIMAR PEREIRA VIDAL DA COSTA
RESPONSÁVEL PELA CONTABILIDADE : DAISY MARIA LOPES DA CUNHA
SIGFIS - Versão 2025

26 maio 2026 11:58:38

Continua (5 / 6)

MUNICÍPIO DE SAQUAREMA - PODER EXECUTIVO
RELATÓRIO RESUMIDO DA EXECUÇÃO ORÇAMENTÁRIA
DEMONSTRATIVO DOS RESULTADOS PRIMÁRIO E NOMINAL
ORÇAMENTOS FISCAL E DA SEGURIDADE SOCIAL
PERÍODO DE REFERÊNCIA : 2º Bimestre / 2026

RREO - ANEXO 6 (LRF, art 53, inciso III)

R\$1,00

INFORMAÇÕES ADICIONAIS	PREVISÃO ORÇAMENTÁRIA
SALDO DE EXERCÍCIOS ANTERIORES	10.911.956,23
Recursos Arrecadados em Exercícios Anteriores - RPPS	0,00
Superávit Financeiro Utilizado para Abertura e Reabertura de Créditos Adicionais	10.911.956,23
RESERVA ORÇAMENTÁRIA DO RPPS	43.852.568,33

MUNICÍPIO DE SAQUAREMA - PODER EXECUTIVO
RELATÓRIO RESUMIDO DA EXECUÇÃO ORÇAMENTÁRIA
DEMONSTRATIVO DOS RESTOS A PAGAR POR PODER E ÓRGÃO
ORÇAMENTOS FISCAL E DA SEGURIDADE SOCIAL
PERÍODO DE REFERÊNCIA : 2º Bimestre / 2026

RREO - ANEXO 7 (LRF, art. 53, inciso V)

R\$1,00

PODER/ÓRGÃO	RESTOS A PAGAR PROCESSADOS					RESTOS A PAGAR NÃO PROCESSADOS					Saldo Total L = (e + k)	
	Inscritos		Pagos (c)	Cancelados (d)	Saldo e = (a + b) - (c + d)	Inscritos		Liquidados (h)	Pagos (i)	Cancelados (j)		Saldo k = (f + g) - (i + j)
	Em Exercícios Anteriores (a)	Em 31 de dezembro de 2025 (b)				Em Exercícios Anteriores (f)	Em 31 de dezembro de 2025 (g)					
RESTOS A PAGAR (EXCETO INTRA-ORÇAMENTÁRIOS) (I)	907.519,50	2.003.511,44	1.989.943,44	0,00	921.087,50	16.034.503,16	493.220.497,15	245.080.737,34	244.344.778,08	58.616.158,54	206.294.063,69	207.215.151,19
PODER EXECUTIVO	907.519,50	2.003.511,44	1.989.943,44	0,00	921.087,50	16.034.503,16	492.669.195,52	244.542.748,87	243.806.789,61	58.604.193,33	206.292.715,74	207.213.803,24
PODER LEGISLATIVO	0,00	0,00	0,00	0,00	0,00	0,00	551.301,63	537.988,47	537.988,47	11.965,21	1.347,95	1.347,95
Câmara Municipal	0,00	0,00	0,00	0,00	0,00	0,00	551.301,63	537.988,47	537.988,47	11.965,21	1.347,95	1.347,95
RESTOS A PAGAR (INTRA-ORÇAMENTÁRIOS) (II)	0,00	0,00	0,00	0,00	0,00	0,00	1.530,50	1.000,00	1.000,00	530,50	0,00	0,00
TOTAL (III) = (I + II)	907.519,50	2.003.511,44	1.989.943,44	0,00	921.087,50	16.034.503,16	493.222.027,65	245.081.737,34	244.345.778,08	58.616.689,04	206.294.063,69	207.215.151,19

PODER/ÓRGÃO	RESTOS A PAGAR PROCESSADOS					RESTOS A PAGAR NÃO PROCESSADOS					Saldo Total L = (e + k)	
	Inscritos		Pagos (c)	Cancelados (d)	Saldo e = (a + b) - (c + d)	Inscritos		Liquidados (h)	Pagos (i)	Cancelados (j)		Saldo k = (f + g) - (i + j)
	Em Exercícios Anteriores (a)	Em 31 de dezembro de 2025 (b)				Em Exercícios Anteriores (f)	Em 31 de dezembro de 2025 (g)					
RESTOS A PAGAR (INTRA-ORÇAMENTÁRIOS) (II)	0,00	0,00	0,00	0,00	0,00	0,00	1.530,50	1.000,00	1.000,00	530,50	0,00	0,00
PODER EXECUTIVO	0,00	0,00	0,00	0,00	0,00	0,00	1.530,50	1.000,00	1.000,00	530,50	0,00	0,00
PODER LEGISLATIVO	0,00	0,00	0,00	0,00	0,00	0,00	0,00	0,00	0,00	0,00	0,00	0,00
Câmara Municipal	0,00	0,00	0,00	0,00	0,00	0,00	0,00	0,00	0,00	0,00	0,00	0,00

CHEFE DO PODER EXECUTIVO : LUCIMAR PEREIRA VIDAL DA COSTA
RESPONSÁVEL PELA CONTABILIDADE : DAISY MARIA LOPES DA CUNHA
SIGFIS - Versão 2025

26 maio 2026 11:58:39

MUNICÍPIO DE SAQUAREMA - PODER EXECUTIVO
RELATÓRIO RESUMIDO DA EXECUÇÃO ORÇAMENTÁRIA
DEMONSTRATIVO DAS RECEITAS E DESPESAS COM MANUTENÇÃO E DESENVOLVIMENTO DO ENSINO - MDE
ORÇAMENTOS FISCAL E DA SEGURIDADE SOCIAL
PERÍODO DE REFERÊNCIA : 2º Bimestre / 2026

RREO - ANEXO 8 (LDB, art. 72)

R\$1,00

RECEITA RESULTANTE DE IMPOSTOS (Arts. 212 e 212-A da Constituição Federal)		
RECEITA RESULTANTE DE IMPOSTOS	PREVISÃO ATUALIZADA (a)	RECEITAS REALIZADAS Até o Bimestre (b)
1- RECEITA DE IMPOSTOS	196.514.125,17	80.414.569,81
1.1- Receita Resultante do Imposto sobre a Propriedade Predial e Territorial Urbana - IPTU	48.827.223,75	34.640.961,42
1.2- Receita Resultante do Imposto sobre Transmissão Inter Vivos - ITBI	7.420.395,69	2.204.126,36
1.3- Receita Resultante do Imposto sobre Serviços de Qualquer Natureza - ISS	63.328.584,89	20.042.244,92
1.4- Receita Resultante do Imposto de Renda Retido na Fonte - IRRF	76.937.920,84	23.527.237,11
2- RECEITA DE TRANSFERÊNCIAS CONSTITUCIONAIS E LEGAIS	793.407.681,57	396.284.112,35
2.1- Cota-Parte FPM	97.409.678,30	28.118.159,88
2.1.1- Parcela referente à CF, art. 159, I, alínea b	88.273.383,14	28.118.159,88
2.1.2- Parcela referente à CF, art. 159, I, alíneas d, e e f	9.136.295,16	0,00
2.2- Cota-Parte ICMS	663.125.000,00	348.363.185,79
2.3- Cota-Parte IPI-Exportação	15.877.802,10	8.451.158,43
2.4- Cota-Parte ITR	117.737,91	1.319,79
2.5- Cota-Parte IPVA	16.877.463,26	11.350.288,46
2.6- Cota-Parte IOF-Ouro	0,00	0,00
2.7- Outras Transferências ou Compensações Financeiras Provenientes de Impostos e Transferências Constitucionais	0,00	0,00
3- TOTAL DA RECEITA RESULTANTE DE IMPOSTOS (1 + 2)	989.921.806,74	476.698.682,16
4- TOTAL DESTINADO AO FUNDEB - equivalente a 20% DE ((2.1.1) + (2.2) + (2.3) + (2.4) + (2.5) + (2.7))	156.854.277,28	79.256.822,28
5- VALOR MÍNIMO A SER APLICADO ALÉM DO VALOR DESTINADO AO FUNDEB - 5% DE ((2.1.1) + (2.2) + (2.3) + (2.4) + (2.5) + (2.7)) + 25% DE ((1.1) + (1.2) + (1.3) + (1.4) + (2.1.2) + (2.6))	90.626.174,40	39.917.848,07

FUNDEB		
RECEITAS DO FUNDEB RECEBIDAS NO EXERCÍCIO	PREVISÃO ATUALIZADA (a)	RECEITAS REALIZADAS Até o Bimestre (b)
6- TOTAL DAS RECEITAS DO FUNDEB RECEBIDAS	137.184.076,62	56.446.422,92
6.1- FUNDEB - Impostos e Transferências de Impostos	132.072.728,74	56.321.463,28
6.1.1- Principal	131.344.854,09	55.878.450,82
6.1.2- Rendimentos de Aplicação Financeira	727.874,65	443.012,46
6.1.3- Ressarcimento de recursos do Fundeb	0,00	0,00
6.2- FUNDEB - Complementação da União - VAAF	5.111.347,88	124.959,64

CHEFE DO PODER EXECUTIVO : LUCIMAR PEREIRA VIDAL DA COSTA
RESPONSÁVEL PELA CONTABILIDADE : DAISY MARIA LOPES DA CUNHA
SIGFIS - Versão 2025

26 maio 2026 11:58:40

Continua (1 / 9)

MUNICÍPIO DE SAQUAREMA - PODER EXECUTIVO
RELATÓRIO RESUMIDO DA EXECUÇÃO ORÇAMENTÁRIA
DEMONSTRATIVO DAS RECEITAS E DESPESAS COM MANUTENÇÃO E DESENVOLVIMENTO DO ENSINO - MDE
ORÇAMENTOS FISCAL E DA SEGURIDADE SOCIAL
PERÍODO DE REFERÊNCIA : 2º Bimestre / 2026

RREO - ANEXO 8 (LDB, art. 72)

R\$1,00

FUNDEB		
RECEITAS DO FUNDEB RECEBIDAS NO EXERCÍCIO	PREVISÃO ATUALIZADA (a)	RECEITAS REALIZADAS Até o Bimestre (b)
6.2.1- Principal	4.581.790,15	124.959,64
6.2.2- Rendimentos de Aplicação Financeira	529.557,73	0,00
6.2.3- Ressarcimento de recursos do Fundeb	0,00	0,00
6.3- FUNDEB - Complementação da União - VAAT	0,00	0,00
6.3.1- Principal	0,00	0,00
6.3.2- Rendimentos de Aplicação Financeira	0,00	0,00
6.3.3- Ressarcimento de recursos do Fundeb	0,00	0,00
6.4- FUNDEB - Complementação da União - VAAR	0,00	0,00
6.4.1- Principal	0,00	0,00
6.4.2- Rendimentos de Aplicação Financeira	0,00	0,00
6.4.3- Ressarcimento de recursos do Fundeb	0,00	0,00
7- RESULTADO LÍQUIDO DAS TRANSFERÊNCIAS DO FUNDEB (6.11 - 4)	-25.509.423,19	-23.378.371,46
RECURSOS RECEBIDOS EM EXERCÍCIOS ANTERIORES E NÃO UTILIZADOS (SUPERÁVIT)		VALOR
8- TOTAL DOS RECURSOS DE SUPERÁVIT		0,00
8.1- SUPERÁVIT DO EXERCÍCIO IMEDIATAMENTE ANTERIOR		0,00
8.2- SUPERÁVIT RESIDUAL DE OUTROS EXERCÍCIOS		0,00
9- TOTAL DOS RECURSOS DO FUNDEB DISPONÍVEIS PARA UTILIZAÇÃO (6 + 8)		56.446.422,92

DESPESAS COM RECURSOS DO FUNDEB (Por Subfunção)	DOTAÇÃO ATUALIZADA (c)	DESPESAS EMPENHADAS Até o Bimestre (d)	DESPESAS LIQUIDADAS Até o Bimestre (e)	DESPESAS PAGAS Até o Bimestre (f)
10- TOTAL DAS DESPESAS COM RECURSOS DO FUNDEB	144.355.032,85	139.368.644,61	57.754.920,64	57.754.920,64
10.1- PROFISSIONAIS DA EDUCAÇÃO BÁSICA	143.355.032,85	138.368.644,61	57.745.885,20	57.745.885,20
10.1.1 - Educação Infantil	11.024.959,64	11.024.959,64	662.531,90	662.531,90
10.1.2 - Ensino Fundamental	126.930.073,21	121.943.684,97	55.430.137,59	55.430.137,59
10.1.3 - Educação de Jovens e Adultos	700.000,00	700.000,00	0,00	0,00
10.1.4 - Educação Especial	4.700.000,00	4.700.000,00	1.653.215,71	1.653.215,71

CHEFE DO PODER EXECUTIVO : LUCIMAR PEREIRA VIDAL DA COSTA
RESPONSÁVEL PELA CONTABILIDADE : DAISY MARIA LOPES DA CUNHA
SIGFIS - Versão 2025

26 maio 2026 11:58:40

Continuação

MUNICÍPIO DE SAQUAREMA - PODER EXECUTIVO
RELATÓRIO RESUMIDO DA EXECUÇÃO ORÇAMENTÁRIA
DEMONSTRATIVO DAS RECEITAS E DESPESAS COM MANUTENÇÃO E DESENVOLVIMENTO DO ENSINO - MDE
ORÇAMENTOS FISCAL E DA SEGURIDADE SOCIAL
PERÍODO DE REFERÊNCIA : 2º Bimestre / 2026

RREO - ANEXO 8 (LDB, art. 72)

R\$1,00

DESPESAS COM RECURSOS DO FUNDEB (Por Subfunção)	DOTAÇÃO ATUALIZADA (c)	DESPESAS EMPENHADAS Até o Bimestre (d)	DESPESAS LIQUIDADAS Até o Bimestre (e)	DESPESAS PAGAS Até o Bimestre (f)
10.1.5- Administração Geral	0,00	0,00	0,00	0,00
10.2- OUTRAS DESPESAS	1.000.000,00	1.000.000,00	9.035,44	9.035,44
10.2.1- Educação Infantil	0,00	0,00	0,00	0,00
10.2.2- Ensino Fundamental	1.000.000,00	1.000.000,00	9.035,44	9.035,44
10.2.3- Educação de Jovens e Adultos	0,00	0,00	0,00	0,00
10.2.4- Educação Especial	0,00	0,00	0,00	0,00
10.2.5- Administração Geral	0,00	0,00	0,00	0,00
10.2.6- Transporte (Escolar)	0,00	0,00	0,00	0,00
10.2.7- Outras	0,00	0,00	0,00	0,00

INDICADORES DO FUNDEB						
DESPESAS CUSTEADAS COM RECEITAS DO FUNDEB RECEBIDAS NO EXERCÍCIO	DESPESAS EMPENHADAS Até o Bimestre (d)	DESPESAS LIQUIDADAS Até o Bimestre (e)	DESPESAS PAGAS Até o Bimestre (f)	INSCRITAS EM RESTOS A PAGAR (g)	INSCRITAS EM RESTOS A PAGAR (SEM DISPONIBILIDADE DE CAIXA) (h)	DESPESAS LIQUIDADAS/EMPENHADAS EM VALOR SUPERIOR AO TOTAL DAS RECEITAS RECEBIDAS NO EXERCÍCIO (i)
11- TOTAL DAS DESPESAS CUSTEADAS COM RECURSOS DO FUNDEB RECEBIDAS NO EXERCÍCIO	132.197.688,38	50.668.999,40	50.668.999,40	0,00	0,00	0,00
11.1- Total das Despesas custeadas com FUNDEB - Impostos e Transferências de Impostos	132.072.728,74	50.668.999,40	50.668.999,40	0,00	0,00	0,00
11.2- Total das Despesas custeadas com FUNDEB - Complementação da União - VAAF	124.959,64	0,00	0,00	0,00	0,00	0,00
11.3- Total das Despesas custeadas com FUNDEB - Complementação da União - VAAT	0,00	0,00	0,00	0,00	0,00	0,00
11.4- Total das Despesas custeadas com FUNDEB - Complementação da União - VAAR	0,00	0,00	0,00	0,00	0,00	0,00
12- TOTAL DAS DESPESAS DO FUNDEB COM PROFISSIONAIS DA EDUCAÇÃO BÁSICA	131.197.688,38	50.659.963,96	50.659.963,96	0,00	0,00	0,00
13- TOTAL DAS DESPESAS CUSTEADAS COM FUNDEB - COMPLEMENTAÇÃO DA UNIÃO - VAAT APLICADAS NA EDUCAÇÃO INFANTIL	0,00	0,00	0,00	0,00	0,00	0,00
14- TOTAL DAS DESPESAS CUSTEADAS COM FUNDEB - COMPLEMENTAÇÃO DA UNIÃO - VAAT APLICADAS EM DESPESA DE CAPITAL	0,00	0,00	0,00	0,00	0,00	0,00

INDICADORES - Art. 212-A, inciso XI e § 3º - Constituição Federal	VALOR EXIGIDO (j)	VALOR APLICADO (k)	VALOR CONSIDERADO APÓS DEDUÇÕES (l)	% APLICADO (m)
15- MÍNIMO DE 70% DO FUNDEB NA REMUNERAÇÃO DOS PROFISSIONAIS DA EDUCAÇÃO BÁSICA	39.512.496,04	50.659.963,96	50.659.963,96	89,74
16 - PERCENTUAL DA COMPLEMENTAÇÃO DA UNIÃO AO FUNDEB - VAAT NA EDUCAÇÃO INFANTIL (INDICADOR IEI)	0,00	0,00	0,00	0,00
17- MÍNIMO DE 15% DA COMPLEMENTAÇÃO DA UNIÃO AO FUNDEB - VAAT EM DESPESAS DE CAPITAL	0,00	0,00	0,00	0,00

CHEFE DO PODER EXECUTIVO : LUCIMAR PEREIRA VIDAL DA COSTA
RESPONSÁVEL PELA CONTABILIDADE : DAISY MARIA LOPES DA CUNHA
SIGFIS - Versão 2025

26 maio 2026 11:58:40

Continua (3 / 9)

MUNICÍPIO DE SAQUAREMA - PODER EXECUTIVO
RELATÓRIO RESUMIDO DA EXECUÇÃO ORÇAMENTÁRIA
DEMONSTRATIVO DAS RECEITAS E DESPESAS COM MANUTENÇÃO E DESENVOLVIMENTO DO ENSINO - MDE
ORÇAMENTOS FISCAL E DA SEGURIDADE SOCIAL
PERÍODO DE REFERÊNCIA : 2º Bimestre / 2026

RREO - ANEXO 8 (LDB, art. 72)

R\$1,00

INDICADOR - Art.25, § 3º - Lei nº 14.113, de 2020 - (Máximo de Superávit)	VALOR MÁXIMO PERMITIDO (n)	VALOR NÃO APLICADO (o)	VALOR NÃO APLICADO APÓS AJUSTE (p)	VALOR NÃO APLICADO EXCEDENTE AO MÁXIMO PERMITIDO (q)	% NÃO APLICADO (r)
18- TOTAL DA RECEITA RECEBIDA E NÃO APLICADA NO EXERCÍCIO	5.644.642,29	-75.751.265,46	-75.751.265,46	0,00	-134,21

INDICADOR - Art.25, § 3º - Lei nº 14.113, de 2020 - (Aplicação do Superávit de Exercício Anterior)	VALOR DE SUPERÁVIT PERMITIDO NO EXERCÍCIO ANTERIOR (s)	VALOR NÃO APLICADO NO EXERCÍCIO ANTERIOR (t)	VALOR DE SUPERÁVIT APLICADO ATÉ O PRIMEIRO QUADRIMESTRE (u)	VALOR APLICADO APÓS O PRIMEIRO QUADRIMESTRE (v)	VALOR TOTAL DE SUPERÁVIT NÃO APLICADO ATÉ O FINAL DO EXERCÍCIO (w)	VALOR DE SUPERÁVIT PERMITIDO NO EXERCÍCIO ANTERIOR NÃO APLICADO ATÉ O PRIMEIRO QUADRIMESTRE DO EXERCÍCIO ATUAL (x)
19- TOTAL DAS DESPESAS CUSTEADAS COM SUPERÁVIT DO FUNDEB	0,00	0,00	7.085.921,24	0,00	-7.085.921,24	0,00

DESPESAS COM MANUTENÇÃO E DESENVOLVIMENTO DO ENSINO - MDE - CUSTEADAS COM RECEITA DE IMPOSTOS (EXCETO FUNDEB)

DESPESAS COM AÇÕES TÍPICAS DE MDE - RECEITAS DE IMPOSTOS - EXCETO FUNDEB (Por Subfunção)	DOTAÇÃO ATUALIZADA (c)	DESPESAS EMPENHADAS Até o Bimestre (d)	DESPESAS LIQUIDADAS Até o Bimestre (e)	DESPESAS PAGAS Até o Bimestre (f)
20-TOTAL DAS DESPESAS COM AÇÕES TÍPICAS DE MDE CUSTEADAS COM RECEITAS DE IMPOSTOS	320.661.363,62	296.364.954,92	68.582.573,86	68.546.668,54
20.1- Educação Infantil	0,00	0,00	0,00	0,00
20.2- Ensino Fundamental	165.740.681,81	151.522.736,68	35.128.227,67	35.100.643,01
20.3- Educação de Jovens e Adultos	11.130.000,00	10.964.607,94	545.816,98	545.816,98
20.4- Educação Especial	120.755.000,00	120.445.534,65	31.051.482,27	31.051.482,27
20.5- Administração Geral	1.319.777,83	819.777,83	0,00	0,00
20.6- Transporte (Escolar)	1.298.000,00	1.281.000,00	3.000,00	3.000,00
20.7- Outras	20.417.903,98	11.331.297,82	1.854.046,94	1.845.726,28

DESPESAS COM MANUTENÇÃO E DESENVOLVIMENTO DO ENSINO - MDE - CUSTEADAS COM RECEITA DE IMPOSTOS E COM RECURSOS DO FUNDEB

DESPESAS COM AÇÕES TÍPICAS DE MDE - RECEITAS DE IMPOSTOS E RECURSOS DO FUNDEB (Por Área de Atuação)	DOTAÇÃO ATUALIZADA (c)	DESPESAS EMPENHADAS Até o Bimestre (d)	DESPESAS LIQUIDADAS Até o Bimestre (e)	DESPESAS PAGAS Até o Bimestre (f)
21- TOTAL DAS DESPESAS COM AÇÕES TÍPICAS DE MDE CUSTEADAS COM RECEITAS DE IMPOSTOS E FUNDEB	332.625.633,94	313.120.516,45	94.148.801,16	94.017.740,60
21.1- EDUCAÇÃO INFANTIL	332.250.674,30	312.880.948,87	94.091.497,19	93.960.436,63
21.1.1- Creche	310.095.714,66	290.891.381,29	92.883.148,31	92.752.087,75
21.1.2- Pré-escola	22.154.959,64	21.989.567,58	1.208.348,88	1.208.348,88
21.2- ENSINO FUNDAMENTAL	374.959,64	239.567,58	57.303,97	57.303,97

CHEFE DO PODER EXECUTIVO : LUCIMAR PEREIRA VIDAL DA COSTA
RESPONSÁVEL PELA CONTABILIDADE : DAISY MARIA LOPES DA CUNHA
SIGFIS - Versão 2025

26 maio 2026 11:58:40

Continuação

MUNICÍPIO DE SAQUAREMA - PODER EXECUTIVO
RELATÓRIO RESUMIDO DA EXECUÇÃO ORÇAMENTÁRIA
DEMONSTRATIVO DAS RECEITAS E DESPESAS COM MANUTENÇÃO E DESENVOLVIMENTO DO ENSINO - MDE
ORÇAMENTOS FISCAL E DA SEGURIDADE SOCIAL
PERÍODO DE REFERÊNCIA : 2º Bimestre / 2026

RREO - ANEXO 8 (LDB, art. 72)

R\$1,00

APURAÇÃO DAS DESPESAS PARA FINS DE LIMITE MÍNIMO CONSTITUCIONAL	VALOR
22- TOTAL DAS DESPESAS DE MDE CUSTEADAS COM RECURSOS DE IMPOSTOS = L20(d ou e)	68.582.573,86
23- TOTAL DAS RECEITAS TRANSFERIDAS AO FUNDEB = (L4)	79.256.822,28
24- (-) RECEITAS DO FUNDEB NÃO UTILIZADAS NO EXERCÍCIO, EM VALOR SUPERIOR A 10% = L18(q)	0,00
25- (-) SUPERÁVIT PERMITIDO NO EXERCÍCIO IMEDIATAMENTE ANTERIOR NÃO APLICADO ATÉ O PRIMEIRO QUADRIMESTRE DO EXERCÍCIO ATUAL = L19(x)	0,00
26- (-) RESTOS A PAGAR INSCRITOS NO EXERCÍCIO SEM DISPONIBILIDADE FINANCEIRA DE RECURSOS DE IMPOSTOS	0,00
27- (-) CANCELAMENTO, NO EXERCÍCIO, DE RESTOS A PAGAR INSCRITOS COM DISPONIBILIDADE FINANCEIRA DE RECURSOS DE IMPOSTOS VINCULADOS AO ENSINO = L30.1(af)	0,00
28- TOTAL DAS DESPESAS PARA FINS DE LIMITE (22 + 23 - 24 - 25 - 26 - 27)	147.839.396,14

APURAÇÃO DO LIMITE MÍNIMO CONSTITUCIONAL	VALOR EXIGIDO (z)	VALOR APLICADO (za)	% APLICADO (ab)
29- APLICAÇÃO EM MDE SOBRE A RECEITA RESULTANTE DE IMPOSTOS	119.174.670,35	147.839.396,14	31,01

RESTOS A PAGAR INSCRITOS EM EXERCÍCIOS ANTERIORES DE DESPESAS CONSIDERADAS PARA CUMPRIMENTO DO LIMITE	SALDO INICIAL (ac)	RP LIQUIDADOS (ad)	RP PAGOS (ae)	RP CANCELADOS (af)	SALDO FINAL (ag) = (ac) - (ae) - (af)
30- RESTOS A PAGAR DE DESPESAS COM MDE	18.232,66	2.830,50	2.830,50	0,00	15.402,16
30.1 - Executadas com Recursos de Impostos e Transferências de Impostos	0,00	0,00	0,00	0,00	0,00
30.2 - Executadas com Recursos do FUNDEB - Impostos	9.116,33	1.415,25	1.415,25	0,00	7.701,08
30.3 - Executadas com Recursos do FUNDEB - Complementação da União (VAAT + VAAF + VAAR)	9.116,33	1.415,25	1.415,25	0,00	7.701,08

OUTRAS INFORMAÇÕES PARA CONTROLE		
RECEITAS ADICIONAIS PARA FINANCIAMENTO DO ENSINO	PREVISÃO ATUALIZADA (a)	RECEITAS REALIZADAS Até o Bimestre (b)
31- TOTAL DAS RECEITAS ADICIONAIS PARA FINANCIAMENTO DO ENSINO	3.770.813.442,76	1.079.357.757,50
31.1- RECEITA DE TRANSFERÊNCIAS DO FNDE (INCLUINDO RENDIMENTOS DE APLICAÇÃO FINANCEIRA)	1.908.718.047,60	548.673.250,08
31.1.1- Salário-Educação	1.877.484.292,12	536.630.953,45
31.1.2- PDDE	15.844.858,52	6.095.850,60
31.1.3- PNAE	11.846.639,53	4.718.796,46
31.1.4 - PNATE	26.074,96	2.548,03
31.1.5- Outras Transferências do FNDE	3.516.182,47	1.225.101,54
31.2- RECEITA DE TRANSFERÊNCIAS DE CONVÊNIOS	455.961,56	137.400,00
31.3- RECEITA DE ROYALTIES DESTINADOS À EDUCAÇÃO	0,00	12.004,57
31.4- RECEITA DE OPERAÇÕES DE CRÉDITO VINCULADAS À EDUCAÇÃO	0,00	0,00

CHEFE DO PODER EXECUTIVO : LUCIMAR PEREIRA VIDAL DA COSTA
RESPONSÁVEL PELA CONTABILIDADE : DAISY MARIA LOPES DA CUNHA
SIGFIS - Versão 2025

26 maio 2026 11:58:40

Continua (5 / 9)

MUNICÍPIO DE SAQUAREMA - PODER EXECUTIVO
RELATÓRIO RESUMIDO DA EXECUÇÃO ORÇAMENTÁRIA
DEMONSTRATIVO DAS RECEITAS E DESPESAS COM MANUTENÇÃO E DESENVOLVIMENTO DO ENSINO - MDE
ORÇAMENTOS FISCAL E DA SEGURIDADE SOCIAL
PERÍODO DE REFERÊNCIA : 2º Bimestre / 2026

RREO - ANEXO 8 (LDB, art. 72)

R\$,00

OUTRAS INFORMAÇÕES PARA CONTROLE		
RECEITAS ADICIONAIS PARA FINANCIAMENTO DO ENSINO	PREVISÃO ATUALIZADA (a)	RECEITAS REALIZADAS Até o Bimestre (b)
31.5- RECEITA DE PRECATÓRIOS – FUNDEF E FUNDEB	1.861.639.433,60	530.535.102,85
31.6- OUTRAS RECEITAS PARA FINANCIAMENTO DO ENSINO	0,00	0,00

OUTRAS DESPESAS COM EDUCAÇÃO (Por Subfunção)	DOTAÇÃO ATUALIZADA (c)	DESPESAS EMPENHADAS Até o Bimestre (d)	DESPESAS LIQUIDADAS Até o Bimestre (e)	DESPESAS PAGAS Até o Bimestre (f)
32- TOTAL DAS OUTRAS DESPESAS COM EDUCAÇÃO	3.733.434.880,81	1.816.599.543,04	445.507.518,23	432.233.731,11
32.1- EDUCAÇÃO INFANTIL	0,00	0,00	0,00	0,00
32.2- ENSINO FUNDAMENTAL	1.877.484.292,12	915.741.910,32	225.055.337,00	218.418.443,44
32.3- ENSINO MÉDIO	262.285.978,00	103.351.783,00	38.187.173,31	37.134.221,47
32.4- ENSINO SUPERIOR	1.045.929.677,09	456.625.692,96	151.811.812,37	146.227.870,65
32.5- ENSINO PROFISSIONAL	15.000.000,00	11.000.000,00	2.234.100,00	2.234.100,00
32.6- EDUCAÇÃO DE JOVENS E ADULTOS	497.684.933,60	316.485.989,90	23.068.199,66	23.068.199,66
32.7- EDUCAÇÃO ESPECIAL	10.000.000,00	0,00	0,00	0,00
32.8- OUTRAS	25.050.000,00	13.394.166,86	5.150.895,89	5.150.895,89

TOTAL GERAL DAS DESPESAS COM EDUCAÇÃO	DOTAÇÃO ATUALIZADA (c)	DESPESAS EMPENHADAS Até o Bimestre (d)	DESPESAS LIQUIDADAS Até o Bimestre (e)	DESPESAS PAGAS Até o Bimestre (f)
33- TOTAL GERAL DAS DESPESAS COM EDUCAÇÃO (10 + 20 + 32)	4.198.451.277,28	2.252.333.142,57	571.845.012,73	558.535.320,29
33.1- Despesas Correntes	4.116.637.146,24	2.636.875.629,28	721.127.750,47	707.798.793,99
33.1.1- Pessoal Ativo	2.187.580.006,78	1.206.633.291,61	317.938.485,31	311.274.007,09
33.1.2- Pessoal Inativo	1.590.629.828,78	1.097.903.415,23	298.463.991,46	291.799.513,20
33.1.3- Transferências às instituições comunitárias, confessionais ou filantrópicas sem fins lucrativos	338.427.310,68	332.338.922,44	104.725.273,70	104.725.273,70
33.1.4- Outras Despesas Correntes	0,00	0,00	0,00	0,00
33.2- Despesas de Capital	1.662.978.247,22	746.353.854,79	173.700.596,12	166.932.642,00
33.2.1- Transferências às instituições comunitárias, confessionais ou filantrópicas sem fins lucrativos	1.066.028.069,22	637.623.978,41	154.226.102,27	147.458.148,15
33.2.2- Outras Despesas de Capital	596.950.178,00	108.729.876,38	19.474.493,85	19.474.493,85

CHEFE DO PODER EXECUTIVO : LUCIMAR PEREIRA VIDAL DA COSTA
RESPONSÁVEL PELA CONTABILIDADE : DAISY MARIA LOPES DA CUNHA
SIGFIS - Versão 2025

26 maio 2026 11:58:40

Continuação

MUNICÍPIO DE SAQUAREMA - PODER EXECUTIVO
RELATÓRIO RESUMIDO DA EXECUÇÃO ORÇAMENTÁRIA
DEMONSTRATIVO DAS RECEITAS E DESPESAS COM MANUTENÇÃO E DESENVOLVIMENTO DO ENSINO - MDE
ORÇAMENTOS FISCAL E DA SEGURIDADE SOCIAL
PERÍODO DE REFERÊNCIA : 2º Bimestre / 2026

RREO - ANEXO 8 (LDB, art. 72)

R\$1,00

CONTROLE DA DISPONIBILIDADE FINANCEIRA E CONCILIAÇÃO BANCÁRIA	FUNDEB (ah)	SALÁRIO EDUCAÇÃO (aj)
34- DISPONIBILIDADE FINANCEIRA EM 31 DE DEZEMBRO DO EXERCÍCIO ANTERIOR	0,00	0,00
35- (+) INGRESSO DE RECURSOS ATÉ O BIMESTRE (orçamentário)	0,00	0,00
36- (-) PAGAMENTOS EFETUADOS ATÉ O BIMESTRE (orçamentário e restos a pagar)	2.647.406,29	2.066.824,96
37- (=) DISPONIBILIDADE FINANCEIRA ATÉ O BIMESTRE	-2.647.406,29	-2.066.824,96
38- (+) AJUSTES POSITIVOS (RETENÇÕES E OUTROS VALORES EXTRAORÇAMENTÁRIOS)	57.754.920,64	2.864.946,22
39- (-) AJUSTES NEGATIVOS (OUTROS VALORES EXTRAORÇAMENTÁRIOS)	1.338.908,57	3.920.675,20
40- (=) SALDO FINANCEIRO CONCILIADO (Saldo Bancário)	53.768.605,78	-3.122.553,94

INDICADORES AJUSTADOS		
MÍNIMO DE 70% DO FUNDEB APLICADO NA REMUNERAÇÃO DOS PROFISSIONAIS DA EDUCAÇÃO BÁSICA		
VALOR EXIGIDO	VALOR APLICADO	% APLICADO
39.512.496,04	50.659.963,96	89,74

APLICAÇÃO EM MDE SOBRE A RECEITA RESULTANTE DE IMPOSTOS			
TOTAL DE DESPESAS CUSTEADAS COM RECURSOS DE IMPOSTOS (EXCETO FUNDEB)	TOTAL DE RECURSOS TRANSFERIDOS PARA O FUNDEB	TOTAL DE DESPESAS PARA FINS DE LIMITE	% APLICADO
68.546.668,54	79.256.822,28	147.803.490,82	31,00

CHEFE DO PODER EXECUTIVO : LUCIMAR PEREIRA VIDAL DA COSTA
RESPONSÁVEL PELA CONTABILIDADE : DAISY MARIA LOPES DA CUNHA
SIGFIS - Versão 2025

26 maio 2026 11:58:40

Continua (7 / 9)

MUNICÍPIO DE SAQUAREMA - PODER EXECUTIVO
RELATÓRIO RESUMIDO DA EXECUÇÃO ORÇAMENTÁRIA
DEMONSTRATIVO DAS RECEITAS E DESPESAS COM MANUTENÇÃO E DESENVOLVIMENTO DO ENSINO - MDE
ORÇAMENTOS FISCAL E DA SEGURIDADE SOCIAL
PERÍODO DE REFERÊNCIA : 2º Bimestre / 2026

RREO - ANEXO 8 (LDB, art. 72)

R\$1,00

Precatórios do FUNDEF			
RECEITAS PRECATÓRIOS FUNDEF	SALDO EXERCÍCIO ANTERIOR (a)	RECEITAS REALIZADAS Até o Bimestre (b)	TOTAL DE RECURSOS (c) = (a) + (b)
1. RECEITAS DE PRECATÓRIOS DO FUNDEF	0,00	0,00	0,00
1.1 PRINCIPAL	0,00	0,00	0,00
1.2 RENDIMENTOS DE APLICAÇÃO FINANCEIRA	0,00	0,00	0,00
1.3 RESSARCIMENTO DE RECURSOS DO FUNDEF	0,00	0,00	0,00

DESPESAS COM EDUCAÇÃO CUSTEADAS COM PRECATÓRIOS FUNDEF	Até o Bimestre					
	DESPESAS EMPENHADAS	DESPESAS LIQUIDADAS	DESPESAS PAGAS (d)	RESTOS A PAGAR PROCESSADOS PAGOS (e)	RESTOS A PAGAR NÃO PROCESSADOS	
					LIQUIDADOS	PAGOS (f)
2. TOTAL DAS DESPESAS COM PRECATÓRIOS DO FUNDEF	0,00	0,00	0,00	0,00	0,00	0,00
2.1- PROFISSIONAIS DO MAGISTÉRIO	0,00	0,00	0,00	0,00	0,00	0,00
2.2- OUTRAS DESPESAS	0,00	0,00	0,00	0,00	0,00	0,00
3. RESULTADO LÍQUIDO DOS PRECATÓRIOS FUNDEF (1.c) - (2.d+2.e+2.f)						0,00

Precatórios do FUNDEB 2007-202			
RECEITAS PRECATÓRIOS FUNDEB 2007 - 2020	SALDO EXERCÍCIO ANTERIOR (a)	RECEITAS REALIZADAS Até o Bimestre (b)	TOTAL DE RECURSOS (c) = (a) + (b)
1. RECEITAS DE PRECATÓRIOS DO FUNDEB 2007 - 2020	0,00	0,00	0,00
1.1 PRINCIPAL	0,00	0,00	0,00
1.2 RENDIMENTOS DE APLICAÇÃO FINANCEIRA	0,00	0,00	0,00
1.3 RESSARCIMENTO DE RECURSOS DO FUNDEB 2007 - 2020	0,00	0,00	0,00

DESPESAS COM EDUCAÇÃO CUSTEADAS COM PRECATÓRIOS FUNDEB 2007 - 2020	Até o Bimestre					
	DESPESAS EMPENHADAS	DESPESAS LIQUIDADAS	DESPESAS PAGAS (d)	RESTOS A PAGAR PROCESSADOS PAGOS (e)	RESTOS A PAGAR NÃO PROCESSADOS	
					LIQUIDADOS	PAGOS (f)
2. TOTAL DAS DESPESAS COM PRECATÓRIOS DO FUNDEB 2007 - 2020	0,00	0,00	0,00	0,00	0,00	0,00
2.1- PROFISSIONAIS DA EDUCAÇÃO BÁSICA	0,00	0,00	0,00	0,00	0,00	0,00
2.1.1- Educação Infantil	0,00	0,00	0,00	0,00	0,00	0,00
2.1.2- Ensino Fundamental	0,00	0,00	0,00	0,00	0,00	0,00
2.1.3- Ensino Médio	0,00	0,00	0,00	0,00	0,00	0,00

CHEFE DO PODER EXECUTIVO : LUCIMAR PEREIRA VIDAL DA COSTA
RESPONSÁVEL PELA CONTABILIDADE : DAISY MARIA LOPES DA CUNHA
SIGFIS - Versão 2025

26 maio 2026 11:58:40

Continuação

MUNICÍPIO DE SAQUAREMA - PODER EXECUTIVO
RELATÓRIO RESUMIDO DA EXECUÇÃO ORÇAMENTÁRIA
DEMONSTRATIVO DAS RECEITAS E DESPESAS COM MANUTENÇÃO E DESENVOLVIMENTO DO ENSINO - MDE
ORÇAMENTOS FISCAL E DA SEGURIDADE SOCIAL
PERÍODO DE REFERÊNCIA : 2º Bimestre / 2026

RREO - ANEXO 8 (LDB, art. 72)

R\$1,00

DESPESAS COM EDUCAÇÃO CUSTEADAS COM PRECATÓRIOS FUNDEB 2007 - 2020	Até o Bimestre					
	DESPESAS EMPENHADAS	DESPESAS LIQUIDADAS	DESPESAS PAGAS (d)	RESTOS A PAGAR PROCESSADOS PAGOS (e)	RESTOS A PAGAR NÃO PROCESSADOS	
					LIQUIDADOS	PAGOS (f)
2.2- OUTRAS DESPESAS	0,00	0,00	0,00	0,00	0,00	0,00
2.2.1- Educação Infantil	0,00	0,00	0,00	0,00	0,00	0,00
2.2.2- Ensino Fundamental	0,00	0,00	0,00	0,00	0,00	0,00
2.2.3- Ensino Médio	0,00	0,00	0,00	0,00	0,00	0,00
3. RESULTADO LÍQUIDO DOS PRECATÓRIOS FUNDEB 2007 - 2020 (1.c) - (2.d+2.e+2.f)						0,00

CHEFE DO PODER EXECUTIVO : LUCIMAR PEREIRA VIDAL DA COSTA
RESPONSÁVEL PELA CONTABILIDADE : DAISY MARIA LOPES DA CUNHA
SIGFIS - Versão 2025

26 maio 2026 11:58:40

(9/9)

MUNICÍPIO DE SAQUAREMA - PODER EXECUTIVO
RELATÓRIO RESUMIDO DA EXECUÇÃO ORÇAMENTÁRIA
DEMONSTRATIVO DAS RECEITAS E DESPESAS COM AÇÕES E SERVIÇOS PÚBLICOS DE SAÚDE
ORÇAMENTOS FISCAL E DA SEGURIDADE SOCIAL
PERÍODO DE REFERÊNCIA : 2º Bimestre / 2026

RREO - ANEXO XII (LC nº 141/2012 art.35)

R\$1,00

RECEITAS RESULTANTES DE IMPOSTOS E TRANSFERÊNCIAS CONSTITUCIONAIS E LEGAIS	PREVISÃO INICIAL	PREVISÃO ATUALIZADA (a)	RECEITAS REALIZADAS	
			Até o Bimestre (b)	% (b/a) x 100
RECEITA DE IMPOSTOS (I)	196.514.125,17	196.514.125,17	82.414.661,05	41,93
Receita Resultante do Imposto Predial e Territorial Urbano - IPTU	48.827.223,75	48.827.223,75	34.938.601,90	71,55
Receita Resultante do Imposto sobre Transmissão Inter Vivos - ITBI	7.420.395,69	7.420.395,69	2.307.333,03	31,09
Receita Resultante do Imposto sobre Serviços de Qualquer Natureza - ISS	63.328.584,89	63.328.584,89	20.705.458,81	32,69
Receita Resultante do Imposto sobre a Renda e Proventos de Qualquer Natureza Retido na Fonte - IRRF	76.937.920,84	76.937.920,84	24.463.267,31	31,79
RECEITA DE TRANSFERÊNCIAS CONSTITUCIONAIS E LEGAIS (II)	784.271.386,41	784.271.386,41	396.284.112,35	50,52
Cota-Parte FPM	88.273.383,14	88.273.383,14	28.118.159,88	31,85
Cota-Parte ITR	117.737,91	117.737,91	1.319,79	1,12
Cota-Parte IPVA	16.877.463,26	16.877.463,26	11.350.288,46	67,25
Cota-Parte ICMS	663.125.000,00	663.125.000,00	348.363.185,79	52,53
Cota-Parte IPI-Exportação	15.877.802,10	15.877.802,10	8.451.158,43	53,22
Outras Transferências ou Compensações Financeiras Provenientes de Impostos e Transferências Constitucionais	0,00	0,00	0,00	0,00
TOTAL DAS RECEITAS RESULTANTES DE IMPOSTOS E TRANSFERÊNCIAS CONSTITUCIONAIS E LEGAIS - (III) = (I) + (II)	980.785.511,58	980.785.511,58	478.698.773,40	48,80

DESPESAS COM AÇÕES E SERVIÇOS PÚBLICOS DE SAÚDE (ASPS) – POR SUBFUNÇÃO E CATEGORIA ECONÔMICA	DOTAÇÃO INICIAL	DOTAÇÃO ATUALIZADA (c)	DESPESAS EMPENHADAS		DESPESAS LIQUIDADAS		DESPESAS PAGAS	
			Até o bimestre (d)	% (d/c) x 100	Até o bimestre (e)	% (e/c) x 100	Até o bimestre (f)	% (f/c) x 100
ATENÇÃO BÁSICA (IV)	127.308.678,16	124.010.478,16	92.991.782,51	74,98	7.656.421,77	6,17	7.656.421,77	6,17
Despesas Correntes	127.181.208,16	123.883.008,16	92.865.241,11	74,96	7.529.880,37	6,07	7.529.880,37	6,07
Despesas de Capital	127.470,00	127.470,00	126.541,40	99,27	126.541,40	99,27	126.541,40	99,27
ASSISTÊNCIA HOSPITALAR E AMBULATORIAL (V)	54.337.263,74	54.337.263,74	48.597.409,70	89,43	4.977.857,19	9,16	4.977.857,19	9,16
Despesas Correntes	54.337.263,74	54.337.263,74	48.597.409,70	89,43	4.977.857,19	9,16	4.977.857,19	9,16
Despesas de Capital	0,00	0,00	0,00	0,00	0,00	0,00	0,00	0,00
SUORTE PROFILÁTICO E TERAPÊUTICO (VI)	0,00	0,00	0,00	0,00	0,00	0,00	0,00	0,00
Despesas Correntes	0,00	0,00	0,00	0,00	0,00	0,00	0,00	0,00
Despesas de Capital	0,00	0,00	0,00	0,00	0,00	0,00	0,00	0,00
VIGILÂNCIA SANITÁRIA (VII)	0,00	0,00	0,00	0,00	0,00	0,00	0,00	0,00
Despesas Correntes	0,00	0,00	0,00	0,00	0,00	0,00	0,00	0,00
Despesas de Capital	0,00	0,00	0,00	0,00	0,00	0,00	0,00	0,00

CHEFE DO PODER EXECUTIVO : LUCIMAR PEREIRA VIDAL DA COSTA
RESPONSÁVEL PELA CONTABILIDADE : DAISY MARIA LOPES DA CUNHA
SIGFIS - Versão 2025

26 maio 2026 11:58:41

Continua (1 / 5)

Continuação

MUNICÍPIO DE SAQUAREMA - PODER EXECUTIVO
RELATÓRIO RESUMIDO DA EXECUÇÃO ORÇAMENTÁRIA
DEMONSTRATIVO DAS RECEITAS E DESPESAS COM AÇÕES E SERVIÇOS PÚBLICOS DE SAÚDE
ORÇAMENTOS FISCAL E DA SEGURIDADE SOCIAL
PERÍODO DE REFERÊNCIA : 2º Bimestre / 2026

RREO - ANEXO XII (LC nº 141/2012 art.35)

R\$1,00

DESPESAS COM AÇÕES E SERVIÇOS PÚBLICOS DE SAÚDE (ASPS) – POR SUBFUNÇÃO E CATEGORIA ECONÔMICA	DOTAÇÃO INICIAL	DOTAÇÃO ATUALIZADA (c)	DESPESAS EMPENHADAS		DESPESAS LIQUIDADAS		DESPESAS PAGAS	
			Até o bimestre (d)	% (d/c) x 100	Até o bimestre (e)	% (e/c) x 100	Até o bimestre (f)	% (f/c) x 100
VIGILÂNCIA EPIDEMIOLÓGICA (VIII)	168.000,00	168.000,00	120.000,00	71,42	38.609,12	22,98	38.609,12	22,98
Despesas Correntes	168.000,00	168.000,00	120.000,00	71,42	38.609,12	22,98	38.609,12	22,98
Despesas de Capital	0,00	0,00	0,00	0,00	0,00	0,00	0,00	0,00
ALIMENTAÇÃO E NUTRIÇÃO (IX)	0,00	0,00	0,00	0,00	0,00	0,00	0,00	0,00
Despesas Correntes	0,00	0,00	0,00	0,00	0,00	0,00	0,00	0,00
Despesas de Capital	0,00	0,00	0,00	0,00	0,00	0,00	0,00	0,00
OUTRAS SUBFUNÇÕES (X)	17.235.381,27	20.533.581,27	18.277.970,87	89,01	9.076.178,14	44,20	9.076.178,14	44,20
Despesas Correntes	17.215.381,27	20.513.581,27	18.277.970,87	89,10	9.076.178,14	44,24	9.076.178,14	44,24
Despesas de Capital	20.000,00	20.000,00	0,00	0,00	0,00	0,00	0,00	0,00
TOTAL (XI) = (IV + V + VI + VII + VIII + IX + X)	199.049.323,17	199.049.323,17	159.987.163,08	80,37	21.749.066,22	10,92	21.749.066,22	10,92

APURAÇÃO DO CUMPRIMENTO DO LIMITE MÍNIMO PARA APLICAÇÃO EM ASPS	DESPESAS EMPENHADAS (d)	DESPESAS LIQUIDADAS (e)	DESPESAS PAGAS (f)
Total das Despesas com ASPS (XII) = (XI)	159.987.163,08	21.749.066,22	21.749.066,22
(-) Restos a Pagar Inscritos Indevidamente sem Disponibilidade Financeira (XIII)	0,00	0,00	0,00
(-) Despesas Custeadas com Recursos Vinculados à Parcela do Percentual Mínimo que não foi Aplicada em ASPS em Exercícios Anteriores (XIV)	0,00	0,00	0,00
(-) Despesas Custeadas com Disponibilidade de Caixa Vinculada aos Restos a Pagar Cancelados (XV)	0,00	0,00	0,00
(=) VALOR APLICADO EM ASPS (XVI) = (XII - XIII - XIV - XV)	159.987.163,08	21.749.066,22	21.749.066,22
Despesa Mínima a ser Aplicada em ASPS (XVII) = (III) x 15% (LC 141/2012)			71.804.816,01
Despesa Mínima a ser Aplicada em ASPS (XVII) = (III) x % (Lei Orgânica Municipal)			0,00
Diferença entre o Valor Aplicado e a Despesa Mínima a ser Aplicada (XVIII) = (XVI) (d ou e) - XVII)¹	88.182.347,07	-50.055.749,79	-50.055.749,79
Limite não Cumprido (XIX) = (XVIII) (Quando valor for inferior a zero)	0,00	-50.055.749,79	-50.055.749,79
PERCENTUAL DA RECEITA DE IMPOSTOS E TRANSFERÊNCIAS CONSTITUCIONAIS E LEGAIS APLICADO EM ASPS (XVI / III)*100 (mínimo de 15% conforme LC nº 141/2012 ou % da Lei Orgânica Municipal)	33,42	4,54	4,54

CONTROLE DO VALOR REFERENTE AO PERCENTUAL MÍNIMO NÃO CUMPRIDO EM EXERCÍCIOS ANTERIORES PARA FINS DE APLICAÇÃO DOS RECURSOS VINCULADOS CONFORME ARTIGOS 25 E 26 DA LC 141/2012	LIMITE NÃO CUMPRIDO				
	Saldo Inicial (no exercício atual) (h)	Despesas Custeadas no Exercício de Referência			Saldo Final (não aplicado) (l) = (h - j)
		Empenhadas (i)	Liquidadas (j)	Pagas (k)	
Diferença de limite não cumprido no exercício de referência (2026) (saldo final = XIXd)				0,00	

CHEFE DO PODER EXECUTIVO : LUCIMAR PEREIRA VIDAL DA COSTA
RESPONSÁVEL PELA CONTABILIDADE : DAISY MARIA LOPES DA CUNHA
SIGFIS - Versão 2025

26 maio 2026 11:58:41

Continua (2 / 5)

MUNICÍPIO DE SAQUAREMA - PODER EXECUTIVO
RELATÓRIO RESUMIDO DA EXECUÇÃO ORÇAMENTÁRIA
DEMONSTRATIVO DAS RECEITAS E DESPESAS COM AÇÕES E SERVIÇOS PÚBLICOS DE SAÚDE
ORÇAMENTOS FISCAL E DA SEGURIDADE SOCIAL
PERÍODO DE REFERÊNCIA : 2º Bimestre / 2026

RREO - ANEXO XII (LC nº 141/2012 art.35)

R\$1,00

CONTROLE DO VALOR REFERENTE AO PERCENTUAL MÍNIMO NÃO CUMPRIDO EM EXERCÍCIOS ANTERIORES PARA FINS DE APLICAÇÃO DOS RECURSOS VINCULADOS CONFORME ARTIGOS 25 E 26 DA LC 141/2012	LIMITE NÃO CUMPRIDO				Saldo Final (não aplicado) (l) = (h - j)
	Saldo Inicial (no exercício atual) (h)	Despesas Custeadas no Exercício de Referência			
		Empenhadas (i)	Liquidadas (j)	Pagas (k)	
Diferença de limite não cumprido no exercício anterior (2025) (saldo inicial igual ao saldo final do demonstrativo do exercício anterior)	0,00	0,00	0,00	0,00	0,00
Diferença de limite não cumprido em Exercícios Anteriores (saldo inicial igual ao saldo final do demonstrativo do exercício anterior)	0,00	0,00	0,00	0,00	0,00
TOTAL DA DIFERENÇA DE LIMITE NÃO CUMPRIDO EM EXERCÍCIOS ANTERIORES (XX)	0,00	0,00	0,00	0,00	0,00

EXECUÇÃO DE RESTOS A PAGAR										
EXERCÍCIO DO EMPENHO ²	Valor Mínimo para aplicação em ASPS (m)	Valor aplicado em ASPS no exercício (n)	Valor aplicado além do limite mínimo (o) = (n - m), se < 0, então (o) = 0	Total inscrito em RP no exercício (p)	RPNP Inscritos Indevidamente no Exercício sem Disponibilidade Financeira q = (XIII d)	Valor inscrito em RP considerado no Limite (r) = (p - (o + q)) se < 0, então (r) = (0)	Total de RP pagos (s)	Total de RP a pagar (t) = (p) - (s) - (u)	Total de RP cancelados ou prescritos (u)	Diferença entre o valor aplicado além do limite e o total de RP cancelados (v) = ((o + q) - u)
Empenhos do exercício de referência (2026)	0,00	0,00	0,00	0,00	0,00	0,00	0,00	0,00	0,00	0,00
Empenhos do exercício anterior (2025)	0,00	0,00	0,00	0,00	0,00	0,00	0,00	0,00	0,00	0,00
Empenhos de 2024	0,00	0,00	0,00	0,00	0,00	0,00	0,00	0,00	0,00	0,00
Empenhos de 2023	0,00	0,00	0,00	0,00	0,00	0,00	0,00	0,00	0,00	0,00
Empenhos de 2022 e anteriores	0,00	0,00	0,00	0,00	0,00	0,00	0,00	0,00	0,00	0,00

TOTAL DOS RESTOS A PAGAR CANCELADOS OU PRESCRITOS ATÉ O FINAL DO EXERCÍCIO ATUAL QUE AFETARAM O CUMPRIMENTO DO LIMITE (XXI) (soma dos saldos negativos da coluna "v")	0,00
TOTAL DOS RESTOS A PAGAR CANCELADOS OU PRESCRITOS ATÉ O FINAL DO EXERCÍCIO ANTERIOR QUE AFETARAM O CUMPRIMENTO DO LIMITE (XXII) (valor informado no demonstrativo do exercício anterior)	0,00
TOTAL DOS RESTOS A PAGAR CANCELADOS OU PRESCRITOS NO EXERCÍCIO ATUAL QUE AFETARAM O CUMPRIMENTO DO LIMITE (XXIII) = (XXI - XXII) (Artigo 24 § 1º e 2º da LC 141/2012)	0,00

CONTROLE DE RESTOS A PAGAR CANCELADOS OU PRESCRITOS CONSIDERADOS PARA FINS DE APLICAÇÃO DA DISPONIBILIDADE DE CAIXA CONFORME ARTIGO 245 1º e 2º DA LC 141/2012	RESTOS A PAGAR CANCELADOS OU PRESCRITOS				Saldo Final (não aplicado) ¹ (aa) = (w - y)
	Saldo Inicial (w)	Despesas Custeadas no Exercício de Referência			
		Empenhadas (x)	Liquidadas (y)	Pagas (z)	
Restos a pagar cancelados ou prescritos no exercício a serem compensados (XXIV) (saldo inicial = XXIII)	0,00	0,00	0,00	0,00	0,00
Restos a pagar cancelados ou prescritos no exercício imediatamente anterior a serem compensados (XXV) (saldo inicial igual ao saldo final do demonstrativo do exercício anterior)	0,00	0,00	0,00	0,00	0,00

CHEFE DO PODER EXECUTIVO : LUCIMAR PEREIRA VIDAL DA COSTA
RESPONSÁVEL PELA CONTABILIDADE : DAISY MARIA LOPES DA CUNHA
SIGFIS - Versão 2025

26 maio 2026 11:58:41

Continua (3 / 5)

Continuação

MUNICÍPIO DE SAQUAREMA - PODER EXECUTIVO
RELATÓRIO RESUMIDO DA EXECUÇÃO ORÇAMENTÁRIA
DEMONSTRATIVO DAS RECEITAS E DESPESAS COM AÇÕES E SERVIÇOS PÚBLICOS DE SAÚDE
ORÇAMENTOS FISCAL E DA SEGURIDADE SOCIAL
PERÍODO DE REFERÊNCIA : 2º Bimestre / 2026

RREO - ANEXO XII (LC nº 141/2012 art.35)

R\$1,00

CONTROLE DE RESTOS A PAGAR CANCELADOS OU PRESCRITOS CONSIDERADOS PARA FINS DE APLICAÇÃO DA DISPONIBILIDADE DE CAIXA CONFORME ARTIGO 245 1º e 2º DA LC 141/2012	RESTOS A PAGAR CANCELADOS OU PRESCRITOS				
	Saldo Inicial (w)	Despesas Custeadas no Exercício de Referência			Saldo Final (não aplicado) (aa) = (w - y)
		Empenhadas (x)	Liquidadas (y)	Pagas (z)	
Restos a pagar cancelados ou prescritos em exercícios anteriores a serem compensados (XXVI) (saldo inicial igual ao saldo final do demonstrativo do exercício anterior)	0,00	0,00	0,00	0,00	0,00
TOTAL DE RESTOS A PAGAR CANCELADOS OU PRESCRITOS A COMPENSAR (XXVII)	0,00	0,00	0,00	0,00	0,00

RECEITAS ADICIONAIS PARA O FINANCIAMENTO DA SAÚDE NÃO COMPUTADAS NO CÁLCULO DO MÍNIMO	PREVISÃO INICIAL	PREVISÃO ATUALIZADA (a)	RECEITAS REALIZADAS	
			Até o Bimestre (b)	% (b/a)x100
RECEITAS DE TRANSFERÊNCIAS PARA A SAÚDE (XXVIII)	32.301.332,56	32.301.332,56	12.214.659,70	37,81
Proveniente da União	31.165.766,23	31.165.766,23	10.983.257,92	35,24
Proveniente dos Estados	1.135.566,33	1.135.566,33	1.231.401,78	108,43
Proveniente de outros Municípios	0,00	0,00	0,00	0,00
RECEITA DE OPERAÇÕES DE CRÉDITO INTERNAS E EXTERNAS VINCULADAS A SAÚDE (XXIX)	0,00	0,00	0,00	0,00
OUTRAS RECEITAS (XXX)	0,00	0,00	0,00	0,00
TOTAL DE RECEITAS ADICIONAIS PARA FINANCIAMENTO DA SAÚDE (XXXI) = (XXVIII + XXIX + XXX)	32.301.332,56	32.301.332,56	12.214.659,70	37,81

DESPESAS COM SAÚDE NÃO COMPUTADAS NO CÁLCULO DO MÍNIMO								
DESPESAS COM SAÚDE POR SUBFUNÇÕES E CATEGORIA ECONÔMICA NÃO COMPUTADAS NO CÁLCULO DO MÍNIMO	DOTAÇÃO INICIAL	DOTAÇÃO ATUALIZADA (c)	DESPESAS EMPENHADAS		DESPESAS LIQUIDADAS		DESPESAS PAGAS	
			Até o bimestre (d)	% (d/c) x 100	Até o bimestre (e)	% (e/c) x 100	Até o bimestre (f)	% (f/c) x 100
ATENÇÃO BÁSICA (XXXII)	25.003.833,72	26.371.613,72	8.719.412,44	33,06	6.318.943,72	23,96	5.764.195,37	21,85
Despesas Correntes	13.225.591,40	17.961.034,70	7.352.420,24	40,93	4.951.951,52	27,57	4.397.203,17	24,48
Despesas de Capital	11.778.242,32	8.410.579,02	1.366.992,20	16,25	1.366.992,20	16,25	1.366.992,20	16,25
ASSISTÊNCIA HOSPITALAR E AMBULATORIAL (XXXIII)	506.051.181,25	502.877.877,05	242.875.993,94	48,29	31.094.571,86	6,18	31.094.571,86	6,18
Despesas Correntes	439.640.295,64	449.111.181,25	242.002.083,94	53,88	30.220.661,86	6,72	30.220.661,86	6,72
Despesas de Capital	66.410.885,61	53.766.695,80	873.910,00	1,62	873.910,00	1,62	873.910,00	1,62
SUORTE PROFILÁTICO E TERAPÊUTICO (XXXIV)	28.213.756,00	28.090.888,00	3.740.688,23	13,31	1.584.289,13	5,63	1.584.289,13	5,63
Despesas Correntes	27.509.756,00	27.386.888,00	3.740.688,23	13,65	1.584.289,13	5,78	1.584.289,13	5,78
Despesas de Capital	704.000,00	704.000,00	0,00	0,00	0,00	0,00	0,00	0,00
VIGILÂNCIA SANITÁRIA (XXXV)	1.117.472,15	1.117.472,15	0,00	0,00	0,00	0,00	0,00	0,00

CHEFE DO PODER EXECUTIVO : LUCIMAR PEREIRA VIDAL DA COSTA
RESPONSÁVEL PELA CONTABILIDADE : DAISY MARIA LOPES DA CUNHA
SIGFIS - Versão 2025

26 maio 2026 11:58:41

Continua (4 / 5)

MUNICÍPIO DE SAQUAREMA - PODER EXECUTIVO
RELATÓRIO RESUMIDO DA EXECUÇÃO ORÇAMENTÁRIA
DEMONSTRATIVO DAS RECEITAS E DESPESAS COM AÇÕES E SERVIÇOS PÚBLICOS DE SAÚDE
ORÇAMENTOS FISCAL E DA SEGURIDADE SOCIAL
PERÍODO DE REFERÊNCIA : 2º Bimestre / 2026

RREO - ANEXO XII (LC nº 141/2012 art.35)

R\$1,00

DESPESAS COM SAÚDE NÃO COMPUTADAS NO CÁLCULO DO MÍNIMO								
DESPESAS COM SAÚDE POR SUBFUNÇÕES E CATEGORIA ECONÔMICA NÃO COMPUTADAS NO CÁLCULO DO MÍNIMO	DOTAÇÃO INICIAL	DOTAÇÃO ATUALIZADA (c)	DESPESAS EMPENHADAS		DESPESAS LIQUIDADAS		DESPESAS PAGAS	
			Até o bimestre (d)	% (d/c) x 100	Até o bimestre (e)	% (e/c) x 100	Até o bimestre (f)	% (f/c) x 100
Despesas Correntes	1.117.472,15	1.117.472,15	0,00	0,00	0,00	0,00	0,00	0,00
Despesas de Capital	0,00	0,00	0,00	0,00	0,00	0,00	0,00	0,00
VIGILÂNCIA EPIDEMIOLÓGICA (XXXVI)	0,00	0,00	0,00	0,00	0,00	0,00	0,00	0,00
Despesas Correntes	0,00	0,00	0,00	0,00	0,00	0,00	0,00	0,00
Despesas de Capital	0,00	0,00	0,00	0,00	0,00	0,00	0,00	0,00
ALIMENTAÇÃO E NUTRIÇÃO (XXXVII)	0,00	0,00	0,00	0,00	0,00	0,00	0,00	0,00
Despesas Correntes	0,00	0,00	0,00	0,00	0,00	0,00	0,00	0,00
Despesas de Capital	0,00	0,00	0,00	0,00	0,00	0,00	0,00	0,00
OUTRAS SUBFUNÇÕES (XXXVIII)	75.216.159,81	78.144.428,01	38.526.211,31	49,30	10.220.785,37	13,07	10.220.785,37	13,07
Despesas Correntes	55.771.689,03	63.435.400,53	38.526.211,31	60,73	10.220.785,37	16,11	10.220.785,37	16,11
Despesas de Capital	19.444.470,78	14.709.027,48	0,00	0,00	0,00	0,00	0,00	0,00
TOTAL DAS DESPESAS NÃO COMPUTADAS NO CÁLCULO DO MÍNIMO (XXXIX) = (XXXII + XXXIII + XXXIV + XXXV + XXXVI + XXXVII + XXXVIII)	635.602.402,93	636.602.278,93	293.862.305,92	46,16	49.218.590,08	7,73	48.663.841,73	7,64

DESPESAS TOTAIS COM SAÚDE	DOTAÇÃO INICIAL	DOTAÇÃO ATUALIZADA (c)	DESPESAS EMPENHADAS		DESPESAS LIQUIDADAS		DESPESAS PAGAS	
			Até o bimestre (d)	% (d/c) x 100	Até o bimestre (e)	% (e/c) x 100	Até o bimestre (f)	% (f/c) x 100
ATENÇÃO BÁSICA (XL) = (IV + XXXII)	152.312.511,88	150.382.091,88	101.711.194,95	67,63	13.975.365,49	9,29	13.420.617,14	8,92
ASSISTÊNCIA HOSPITALAR E AMBULATORIAL (XLI) = (V + XXXIII)	560.388.444,99	557.215.140,79	291.473.403,64	52,30	36.072.429,05	6,47	36.072.429,05	6,47
SUPOORTE PROFILÁTICO E TERAPÊUTICO (XLII) = (VI + XXXIV)	28.213.756,00	28.090.888,00	3.740.688,23	13,31	1.584.289,13	5,63	1.584.289,13	5,63
VIGILÂNCIA SANITÁRIA (XLIII) = (VII + XXXV)	1.117.472,15	1.117.472,15	0,00	0,00	0,00	0,00	0,00	0,00
VIGILÂNCIA EPIDEMIOLÓGICA (XLIV) = (VIII + XXXVI)	168.000,00	168.000,00	120.000,00	71,42	38.609,12	22,98	38.609,12	22,98
ALIMENTAÇÃO E NUTRIÇÃO (XLV) = (IX + XXXVII)	0,00	0,00	0,00	0,00	0,00	0,00	0,00	0,00
OUTRAS SUBFUNÇÕES (XLVI) = (X + XXXVIII)	92.451.541,08	98.678.009,28	56.804.182,18	57,56	19.296.963,51	19,55	19.296.963,51	19,55
TOTAL DAS DESPESAS COM SAÚDE (XLVII) = (XI + XXXIX)	834.651.726,10	835.651.602,10	453.849.469,00	54,31	70.967.656,30	8,49	70.412.907,95	8,42

Notas:

1 Nos cinco primeiros bimestres do exercício, o acompanhamento será feito com base na despesa liquidada. No último bimestre do exercício, o valor deverá corresponder ao total da despesa empenhada.

2 Até o exercício de 2018, o controle da execução dos restos a pagar considerava apenas os valores dos restos a pagar não processados (regra antiga). A partir do exercício de 2019, o controle da execução dos restos a pagar considera os restos a pagar processados e não processados (regra nova).

CHEFE DO PODER EXECUTIVO : LUCIMAR PEREIRA VIDAL DA COSTA
RESPONSÁVEL PELA CONTABILIDADE : DAISY MARIA LOPES DA CUNHA
SIGFIS - Versão 2025

26 maio 2026 11:58:41

(55)

MUNICÍPIO DE SAQUAREMA - PODER EXECUTIVO
RELATÓRIO RESUMIDO DA EXECUÇÃO ORÇAMENTÁRIA
DEMONSTRATIVO DAS PARCERIAS PÚBLICO-PRIVADAS
ORÇAMENTOS FISCAL E DA SEGURIDADE SOCIAL
PERÍODO DE REFERÊNCIA : 2º Bimestre / 2026

RREO - Anexo 13 (Lei nº 11.079, de 30.12.2004, arts. 22, 25 e 28)

R\$1,00

DESPESAS DE PPP	EXERCÍCIO ANTERIOR	EXERCÍCIO CORRENTE	2027	2028	2029	2030	2031	2032	2033	2034	2035
	0,00	0,00	0,00	0,00	0,00	0,00	0,00	0,00	0,00	0,00	0,00
	0,00	0,00	0,00	0,00	0,00	0,00	0,00	0,00	0,00	0,00	0,00
	0,00	0,00	0,00	0,00	0,00	0,00	0,00	0,00	0,00	0,00	0,00
	0,00	0,00	0,00	0,00	0,00	0,00	0,00	0,00	0,00	0,00	0,00
	0,00	0,00	0,00	0,00	0,00	0,00	0,00	0,00	0,00	0,00	0,00
	0,00	0,00	0,00	0,00	0,00	0,00	0,00	0,00	0,00	0,00	0,00
	0,00	0,00	0,00	0,00	0,00	0,00	0,00	0,00	0,00	0,00	0,00
	0,00	0,00	0,00	0,00	0,00	0,00	0,00	0,00	0,00	0,00	0,00
DAS ESTATAIS NÃO-DEPENDENTES (II) = (II.1 + II.2)	0,00	0,00	0,00	0,00	0,00	0,00	0,00	0,00	0,00	0,00	0,00
Contratadas (II.1)	0,00	0,00	0,00	0,00	0,00	0,00	0,00	0,00	0,00	0,00	0,00
	0,00	0,00	0,00	0,00	0,00	0,00	0,00	0,00	0,00	0,00	0,00
	0,00	0,00	0,00	0,00	0,00	0,00	0,00	0,00	0,00	0,00	0,00
	0,00	0,00	0,00	0,00	0,00	0,00	0,00	0,00	0,00	0,00	0,00
	0,00	0,00	0,00	0,00	0,00	0,00	0,00	0,00	0,00	0,00	0,00
	0,00	0,00	0,00	0,00	0,00	0,00	0,00	0,00	0,00	0,00	0,00
	0,00	0,00	0,00	0,00	0,00	0,00	0,00	0,00	0,00	0,00	0,00
	0,00	0,00	0,00	0,00	0,00	0,00	0,00	0,00	0,00	0,00	0,00
	0,00	0,00	0,00	0,00	0,00	0,00	0,00	0,00	0,00	0,00	0,00
	0,00	0,00	0,00	0,00	0,00	0,00	0,00	0,00	0,00	0,00	0,00
	0,00	0,00	0,00	0,00	0,00	0,00	0,00	0,00	0,00	0,00	0,00
A contratar (II.2)	0,00	0,00	0,00	0,00	0,00	0,00	0,00	0,00	0,00	0,00	0,00
	0,00	0,00	0,00	0,00	0,00	0,00	0,00	0,00	0,00	0,00	0,00
	0,00	0,00	0,00	0,00	0,00	0,00	0,00	0,00	0,00	0,00	0,00
	0,00	0,00	0,00	0,00	0,00	0,00	0,00	0,00	0,00	0,00	0,00
	0,00	0,00	0,00	0,00	0,00	0,00	0,00	0,00	0,00	0,00	0,00
	0,00	0,00	0,00	0,00	0,00	0,00	0,00	0,00	0,00	0,00	0,00
	0,00	0,00	0,00	0,00	0,00	0,00	0,00	0,00	0,00	0,00	0,00
	0,00	0,00	0,00	0,00	0,00	0,00	0,00	0,00	0,00	0,00	0,00
	0,00	0,00	0,00	0,00	0,00	0,00	0,00	0,00	0,00	0,00	0,00

CHEFE DO PODER EXECUTIVO : LUCIMAR PEREIRA VIDAL DA COSTA
RESPONSÁVEL PELA CONTABILIDADE : DAISY MARIA LOPES DA CUNHA
SIGFIS - Versão 2025

26 maio 2026 11:58:42

Continuação

MUNICÍPIO DE SAQUAREMA - PODER EXECUTIVO
RELATÓRIO RESUMIDO DA EXECUÇÃO ORÇAMENTÁRIA
DEMONSTRATIVO DAS PARCERIAS PÚBLICO-PRIVADAS
ORÇAMENTOS FISCAL E DA SEGURIDADE SOCIAL
PERÍODO DE REFERÊNCIA : 2º Bimestre / 2026

RREO - Anexo 13 (Lei nº 11.079, de 30.12.2004, arts. 22, 25 e 28)

R\$1,00

DESPESAS DE PPP	EXERCÍCIO ANTERIOR	EXERCÍCIO CORRENTE	2027	2028	2029	2030	2031	2032	2033	2034	2035
	0,00	0,00	0,00	0,00	0,00	0,00	0,00	0,00	0,00	0,00	0,00
	0,00	0,00	0,00	0,00	0,00	0,00	0,00	0,00	0,00	0,00	0,00
TOTAL DAS DESPESAS DE PPP (III) = (I + II)	0,00	0,00	0,00	0,00	0,00	0,00	0,00	0,00	0,00	0,00	0,00
RECEITA CORRENTE LÍQUIDA (RCL) (IV)	0,00	0,00	0,00	0,00	0,00	0,00	0,00	0,00	0,00	0,00	0,00
TOTAL DAS DESPESAS CONSIDERADAS PARA O LIMITE (I)	0,00	0,00	0,00	0,00	0,00	0,00	0,00	0,00	0,00	0,00	0,00
TOTAL DAS DESPESAS CONSIDERADAS PARA O LIMITE / RCL (%) (V) = (I / IV)	0,00	0,00	0,00	0,00	0,00	0,00	0,00	0,00	0,00	0,00	0,00

CHEFE DO PODER EXECUTIVO : LUCIMAR PEREIRA VIDAL DA COSTA
RESPONSÁVEL PELA CONTABILIDADE : DAISY MARIA LOPES DA CUNHA
SIGFIS - Versão 2025

26 maio 2026 11:58:42

(33)

MUNICÍPIO DE SAQUAREMA - PODER EXECUTIVO
RELATÓRIO RESUMIDO DA EXECUÇÃO ORÇAMENTÁRIA
DEMONSTRATIVO SIMPLIFICADO DO RELATÓRIO RESUMIDO DA EXECUÇÃO ORÇAMENTÁRIA
ORÇAMENTOS FISCAL E DA SEGURIDADE SOCIAL
PERÍODO DE REFERÊNCIA : 2º Bimestre / 2026

RREO - Anexo 14 (LRF, Art. 48)

R\$1,00

BALANÇO ORÇAMENTÁRIO		
RECEITAS		Até o Bimestre
Previsão Inicial		4.230.452.118,58
Previsão Atualizada		4.231.576.954,22
Receitas Realizadas		1.399.971.443,37
Déficit Orçamentário		0,00
Saldos de Exercícios Anteriores (Utilizados para Créditos Adicionais)		10.911.956,23
DESPESAS		Até o Bimestre
Dotação Inicial		4.186.599.550,25
Dotação Atualizada		4.198.636.342,12
Despesas Empenhadas		2.354.790.159,34
Despesas Liquidadas		633.364.318,27
Despesas Pagas		623.950.771,35
Superávit Orçamentário		766.607.125,10

DESPESAS POR FUNÇÃO/SUBFUNÇÃO	Até o Bimestre
Despesas Empenhadas	2.354.790.159,34
Despesas Liquidadas	633.364.318,27

RECEITA CORRENTE LÍQUIDA - RCL	Até o Bimestre
Receita Corrente Líquida	3.937.510.421,43
Receita Corrente Líquida Ajustada para Cálculo dos Limites de Endividamento	3.936.510.545,43
Receita Corrente Líquida Ajustada para Cálculo dos Limites da Despesa com Pessoal	3.932.118.717,43

RECEITAS E DESPESAS DO REGIME PRÓPRIO DE PREVIDÊNCIA DOS SERVIDORES E DO SISTEMA DE PROTEÇÃO SOCIAL DOS MILITARES	Até o Bimestre
Fundo em Capitalização (PLANO PREVIDENCIÁRIO)	
Receitas Previdenciárias Realizadas	18.111.395,07
Despesas Previdenciárias Empenhadas	740.000,00
Despesas Previdenciárias Liquidadas	247.357,45
Despesas Previdenciárias Pagas	219.859,34
Resultado Previdenciário	17.864.037,62

CHEFE DO PODER EXECUTIVO : LUCIMAR PEREIRA VIDAL DA COSTA
RESPONSÁVEL PELA CONTABILIDADE : DAISY MARIA LOPES DA CUNHA
SIGFIS - Versão 2025

26 maio 2026 14:54:25

Continua (1 / 4)

MUNICÍPIO DE SAQUAREMA - PODER EXECUTIVO
RELATÓRIO RESUMIDO DA EXECUÇÃO ORÇAMENTÁRIA
DEMONSTRATIVO SIMPLIFICADO DO RELATÓRIO RESUMIDO DA EXECUÇÃO ORÇAMENTÁRIA
ORÇAMENTOS FISCAL E DA SEGURIDADE SOCIAL
PERÍODO DE REFERÊNCIA : 2º Bimestre / 2026

RREO - Anexo 14 (LRF, Art. 48)

R\$1,00

RECEITAS E DESPESAS DO REGIME PRÓPRIO DE PREVIDÊNCIA DOS SERVIDORES E DO SISTEMA DE PROTEÇÃO SOCIAL DOS MILITARES	Até o Bimestre
Fundo em Repartição (PLANO FINANCEIRO)	
Receitas Previdenciárias Realizadas	5.635.870,11
Despesas Previdenciárias Empenhadas	49.739.111,60
Despesas Previdenciárias Liquidadas	13.533.087,29
Despesas Previdenciárias Pagas	13.533.087,29
Resultado Previdenciário	-7.897.217,18
Sistema de Proteção Social dos Militares - Inativos e Pensionistas	
Receitas Realizadas	0,00
Despesas Empenhadas	0,00
Despesas Liquidadas	0,00
Despesas Pagas	0,00
Resultado Associado às Pensões e aos Inativos Militares	0,00

RESULTADOS PRIMÁRIO E NOMINAL	Meta Fixada no Anexo de Metas Fiscais da LDO (a)	Resultado Apurado Até o Bimestre (b)	% em Relação à Meta (b/a)
RESULTADO PRIMÁRIO (SEM RPPS) - Acima da Linha	0,00	356.993.056,12	0,00
RESULTADO NOMINAL (SEM RPPS) - Abaixo da Linha	0,00	496.362.558,42	0,00

RESTOS A PAGAR POR PODER	Inscrição	Cancelamento Até o Bimestre	Pagamento Até o Bimestre	Saldo a pagar
RESTOS A PAGAR PROCESSADOS	2.911.030,94	0,00	1.989.943,44	921.087,50
Poder Executivo	2.911.030,94	0,00	1.989.943,44	921.087,50
Poder Legislativo	0,00	0,00	0,00	0,00
Poder Judiciário	0,00	0,00	0,00	0,00
Ministério Público	0,00	0,00	0,00	0,00
Defensoria Pública	0,00	0,00	0,00	0,00
RESTOS A PAGAR NÃO-PROCESSADOS	509.256.530,81	58.616.689,04	244.345.778,08	206.294.063,69
Poder Executivo	508.705.229,18	58.604.723,83	243.807.789,61	206.292.715,74
Poder Legislativo	551.301,63	11.965,21	537.988,47	1.347,95

CHEFE DO PODER EXECUTIVO : LUCIMAR PEREIRA VIDAL DA COSTA
RESPONSÁVEL PELA CONTABILIDADE : DAISY MARIA LOPES DA CUNHA
SIGFIS - Versão 2025

26 maio 2026 14:54:25

MUNICÍPIO DE SAQUAREMA - PODER EXECUTIVO
RELATÓRIO RESUMIDO DA EXECUÇÃO ORÇAMENTÁRIA
DEMONSTRATIVO SIMPLIFICADO DO RELATÓRIO RESUMIDO DA EXECUÇÃO ORÇAMENTÁRIA
ORÇAMENTOS FISCAL E DA SEGURIDADE SOCIAL
PERÍODO DE REFERÊNCIA : 2º Bimestre / 2026

RREO - Anexo 14 (LRF, Art. 48)

R\$1,00

RESTOS A PAGAR POR PODER	Inscrição	Cancelamento Até o Bimestre	Pagamento Até o Bimestre	Saldo a pagar
Poder Judiciário	0,00	0,00	0,00	0,00
Ministério Público	0,00	0,00	0,00	0,00
Defensoria Pública	0,00	0,00	0,00	0,00
TOTAL	512.167.561,75	58.616.689,04	246.335.721,52	207.215.151,19

DESPESAS COM MANUTENÇÃO E DESENVOLVIMENTO DO ENSINO	Valor Apurado Até o Bimestre	Limites Constitucionais Anuais	
		% Mínimo a Aplicar no Exercício	% Aplicado Até o Bimestre
Mínimo Anual de 25% das Receitas de Impostos na Manutenção e Desenvolvimento do Ensino	147.839.396,14	25	31,01
Mínimo Anual de 70% do FUNDEB na Remuneração dos Profissionais da Educação Básica	50.659.963,96	70	89,74
Percentual de Complementação da União ao FUNDEB (VAAT) na Educação Infantil (Indicar IEI)	0,00	50	0,00
Mínimo de 15% da Complementação da União ao FUNDEB (VAAT) em Despesas de Capital	0,00	15	0,00

RECEITAS DE OPERAÇÕES DE CRÉDITO E DESPESAS DE CAPITAL	Valor Apurado no Exercício	Saldo não realizado
Receita de Operação de Crédito	0,00	0,00
Despesa de Capital Líquida	0,00	0,00

PROJEÇÃO ATUARIAL DOS REGIMES DE PREVIDÊNCIA E DO SISTEMA DE PROTEÇÃO SOCIAL DOS MILITARES	Exercício	1º Exercício	2º Exercício	3º Exercício
Fundo em Capitalização (Plano Previdenciário)				
Receitas Previdenciárias	0,00	0,00	0,00	0,00
Despesas Previdenciárias	0,00	0,00	0,00	0,00
Resultado Previdenciário	0,00	0,00	0,00	0,00
Fundo em Repartição (Plano Financeiro)				
Receitas Previdenciárias	0,00	0,00	0,00	0,00
Despesas Previdenciárias	0,00	0,00	0,00	0,00
Resultado Previdenciário	0,00	0,00	0,00	0,00
Pensões e Inativos Militares				
Receitas de Contribuições	0,00	0,00	0,00	0,00

CHEFE DO PODER EXECUTIVO : LUCIMAR PEREIRA VIDAL DA COSTA
RESPONSÁVEL PELA CONTABILIDADE : DAISY MARIA LOPES DA CUNHA
SIGFIS - Versão 2025

26 maio 2026 14:54:25

Continua (3 / 4)

MUNICÍPIO DE SAQUAREMA - PODER EXECUTIVO
RELATÓRIO RESUMIDO DA EXECUÇÃO ORÇAMENTÁRIA
DEMONSTRATIVO SIMPLIFICADO DO RELATÓRIO RESUMIDO DA EXECUÇÃO ORÇAMENTÁRIA
ORÇAMENTOS FISCAL E DA SEGURIDADE SOCIAL
PERÍODO DE REFERÊNCIA : 2º Bimestre / 2026

RREO - Anexo 14 (LRF, Art. 48)

R\$1,00

PROJEÇÃO ATUARIAL DOS REGIMES DE PREVIDÊNCIA E DO SISTEMA DE PROTEÇÃO SOCIAL DOS MILITARES	Exercício	1º Exercício	2º Exercício	3º Exercício
Despesas com Pensões e Inativos	0,00	0,00	0,00	0,00
Resultado Associado às Pensões e aos Inativos Militares	0,00	0,00	0,00	0,00

RECEITA DA ALIENAÇÃO DE ATIVOS E APLICAÇÃO DOS RECURSOS	Valor Apurado no Exercício	Saldo a Realizar
Receitas da Alienação de Ativos	0,00	0,00
Aplicação dos Recursos da Alienação de Ativos	0,00	0,00

DESPESAS COM AÇÕES E SERVIÇOS PÚBLICOS DE SAÚDE	Valor Apurado Até o Bimestre	Limite Constitucional Anual	
		% Mínimo a Aplicar no Exercício	% Aplicado Até o Bimestre
Despesas com Ações e Serviços Públicos de Saúde executadas com recursos de impostos	21.749.066,22	15	4,54

DESPESAS DE CARÁTER CONTINUADO DERIVADAS DE PPP	Valor Apurado no Exercício Corrente
Total das Despesas Consideradas para o Limite / RCL (%)	0,00

CHEFE DO PODER EXECUTIVO : LUCIMAR PEREIRA VIDAL DA COSTA
RESPONSÁVEL PELA CONTABILIDADE : DAISY MARIA LOPES DA CUNHA
SIGFIS - Versão 2025

26 maio 2026 14:54:25



Vem aí!

Novos Editais

PNAB (ciclo 2) - 2026

para a Cultura de Saquarema

As inscrições poderão ser realizadas
a partir do dia 29 de maio no site:

saquarema.rj.gov.br/politica-nacional-aldir-blanc-ciclo-2/



SECRETARIA MUNICIPAL DE
EDUCAÇÃO, CULTURA, INCLUSÃO,
CIÊNCIA E TECNOLOGIA

POLÍTICA NACIONAL
**ALDIR
BLANC**
DE FOMENTO À CULTURA

MINISTÉRIO DA
CULTURA

GOVERNO FEDERAL
BRASIL
UNIDADE E RECONSTRUÇÃO

